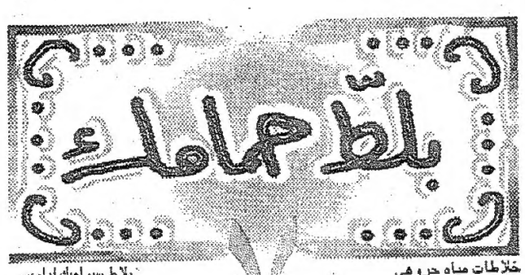

الرأي

القسم الاول

٢٠٠ فلس

٤٤ صفحة

يومية عربية سياسية تصدر عن المؤسسة الصحفية الأردنية

ثلاثون عاماً... وأكثر
من البحث والتطوير
بويلرات سكب
بويلرات صاج
حارقات . راديترات
KINZ
أنظمة تدفئة
5526256

العدد ١٠٢٦٠ - الأحد ٢٠ جمادى الآخرة ١٤١٩هـ - الموافق ١١ تشرين اول ١٩٩٨ - السنة الثامنة والعشرون - عمان - المملكة الاردنية الهاشمية.

AL RAI DAILY NEWSPAPER SUNDAY OCTOBER 11, 1998 NO. 10260 VOL. 28 AMMAN - JORDAN

مجلس الوزراء يوافق على اعادة جدولة قروض صغار المزارعين

التفاصيل صفحة ١٩

سموه يستقبل البطريرك صفير

الحسن يؤكد ضرورة الحفاظ على هوية المشرق العربي

التأكيد على اهمية تكريس الحوار المرتكز الى تعظيم الجوامع واحترام الفروقات

صفير يعرب عن تقديره للتاريخ المشرف للحسين والحسن وجهودهما في بناء التعايش بين المسلمين والمسيحيين

عمان - بترا - استقبل سمو الامير الحسن نائب جلالة الملك ولي العهد في الديوان الملكي الهاشمي مساء امس نيافة البطريرك مار نصر الله صفير بطريرك انطاكيا وسائر المشرق . واشار سمو الامير الحسن خلال اللقاء الى ضرورة الحفاظ على هوية المشرق العربي التي امتازت بالتسامح والاعتدال والوسطية والتنوع لافتا الى ان النهضة العربية الكبرى في نهاية القرن الماضي و بداية القرن الحالي جسدت هذه القيم وهدفت الى نشرها والحفاظ عليها في الوطن العربي . واكد سموه على ضرورة تكريس الحوار المرتكز الى تعظيم الجوامع واحترام الفروقات وعلى وجوب العمل المشترك بين المسلمين والمسيحيين في العالم العربي على بناء مستقبل افضل يسوده السلام والاستقرار .

ودعا سموه الى الحفاظ على هوية المشرق العربي وحمايتها من عواقب التطرف والارهاب والتوتر والبؤر الساخنة في المنطقة من خلال العمل على ازالة هذا التوتر بالوسائل السلمية وعن طريق الحوار الهادىء الذي يحترم حقوق الجميع ..الانسانية والدينية والسياسية .. مشيرا الى اهمية اشراك جيل الشباب في هذا الحوار. واعرب نيافة البطريرك صفير عن تقديره للتاريخ المشرف لجلالة الملك الحسين وسمو الامير الحسن والجهود التي يبذلها الاردن لبناء التعايش والوفاق بين المسلمين والمسيحيين في المنطقة على اساس احترام حقوق خصوصية الجميع .. مشيرا الى ان هذا منهجا عززه جلالة المغفور له الملك عبدالله بن الحسين . وابتهل البطريرك صفير الى الله عز وجل ان يمن على جلالة الملك الحسين بالشفاء التام والعاجل وان

البقية ص ١٨

دعوا المولى أن يعيد الحسين سالما معافى

«وثيقة شرف» من أعيان ونواب ووجهاء محافظة معان

تأكيد الوقوف إلى جانب الاجهزة الامنية على مختلف مستوياتها قلبا وقالبا

معان- بترا- عبر اعيان ونواب وشيوخ ووجهاء محافظة معان عن دعائهم الى المولى عز وجل ان يعيد جلالة الملك الحسين سالما معافى الى وطنه الاردن .

واعلنوا في وثيقة شرف اصدروها عقب اجتماعهم يوم الخميس الماضي الاول في معان الوقوف الى جانب الاجهزة الامنية على مختلف مستوياتها قلبا وقالبا في ردع من تسول له نفسه الاساءة الى الامن واستقراره في هذه المحافظة .

وقالوا ان هيبة رجال الامن هي من هيبة المواطن

البقية ص ١٨

الطراونة :مهتمون بالحوار على المستويين الوطني والدولي ووضع خطة للنهوض الاقتصادي

عمان - بترا -التقى الدكتور فايز الطراونة رئيس الوزراء في مكتبه بدار رئاسة الوزراء امس اعضاء اللجنة التنفيذية المشتركة لمؤتمر (حوار البتراء الدولي) الذي سيعقد في مدينة البتراء برعاية جلالة الملك الحسين خلال الفترة من ١٦ الى ١٩ ايار القادم بمشاركة مسؤولين من دول اسيا وافريقيا اضافة الى قبرص ومالطا .

وجرى خلال اللقاء الذي حضره الدكتور ابراهيم بدران منسق عام المؤتمر استعراض اليات ووسائل تعميق الصلة بين الدول واعدة النمو حتى تكون اقدر على المنافسة ومواجهة متطلبات العولمة التي يشهدها العالم حاليا كما جرى استعراض دور الاردن واستعداداته لعقد المؤتمر خاصة وان الاردن سيصبح مركزا لمنطقة غرب اسيا وشرق المتوسط لمثل هذا النوع من المؤتمرات الدولية . واكد الدكتور الطراونه خلال اللقاء دعم الحكومة الكامل للجنة التنفيذية المشتركة لتنظيم عقد المؤتمر وتنفيذ اهدافه التي ترمي الى

البقية ص ١٧

مشروع قانون جديد للاسلحة والذخائر

الاعدام لكل من صنع او استورد سلاحاً اتوماتيكياً دون ترخيص

عمان - الرأي - من عماد عبدالرحمن

فرض مشروع قانون جديد للاسلحة والذخائر عقوبة الاعدام على كل من صنع او استورد او حاز او نقل او باع او اشترى او توسط في شراء او بيع اي مدفع او سلاح اوتوماتيكي دون ترخيص بقصد استعمالها على وجه غير مشروع.

ونص القانون الذي اقرته الحكومة بصفة مبدئية ويدخل حيز التنفيذ بعد الانتهاء من مراحله الدستورية على عقوبات اخرى كالحكم بالاشغال الشاقة لمدة لا تقل عن ١٥ عاما على كل من صنع او استورد او صدر او حاول تصدير الاسلحة او الذخائر النارية او الذخائر دون ترخيص بالاضافة الى مصادرة السلاح مع واسطة النقل المستخدمة.

وجاء في القانون «يعاقب بالحبس اربعة اشهر وبالغرامة مئة دينار كل من اطلق عيارا ناريا دون داع مع مصادرة السلاح المستخدم سواء أكان مرخصا ام غير مرخص ولا يجوز استعمال الاسباب المخففة، وفي حال تكرار هذه المخالفة يحرم من الحصول على رخصة اقتناء سلاح».

كما يحظر القانون على اي شخص ان يستورد الاسلحة او الذخيرة او يتجر بها في المملكة الا اذا كان مرخصا له بذلك من الوزير (وزير الداخلية) او من

البقية ص ١٨

تفاصيل القانون ص ٦

السرور ينعى المرحوم الشيخ فيصل الدغمي

عمان - الرأي - بترا - ينعى المهندس سعد هايل السرور رئيس مجلس النواب واعضاء المجلس المرحوم الشيخ فيصل ضيف الله الدغمي عضو مجلس النواب الاسبق والد زميلهم النائب عبد الكريم الدغمي الذي انتقل الى رحمته تعالى بعد ظهر امس.

وقد انتقل المرحوم الشيخ فيصل الدغمي الى رحمته تعالى اثر حادث مؤسف.

ونقل وزيرا الشؤون البلدية والقروية والبيئة، والداخلية توفيق كريشان ونايف القاضي تعازي الدكتور فايز الطراونة رئيس الوزراء ومجلس الوزراء الى آل الدغمي بوفاة والد النائب عبد الكريم الدغمي.

سوريا تؤكد استعدادها لحل مشاكلها الامنية مع تركيا

الوساطات مستمرة وواشنطن تدعو لتجنب النزاع المسلح ويلماظ يؤكد العزم على المضي الى النهاية

عواصم - وكالات - اعلن وزير الخارجية السوري فاروق الشرع بعد اجتماعه بالرئيس المصري حسني مبارك في القاهرة ان بلاده مستعدة لايجاد الحلول لكافة مشاكلها مع تركيا بما في ذلك الامنية منها فيما قال نظيره المصري عمرو موسى ان من المحتمل ان يزور الرئيس حسني مبارك انقرة مجددا في غضون ايام.

وفي الاثناء واصلت طهران مساعيها لحل الازمة واعلن وزير الخارجية كمال خرازي ان بلاده رصدت مؤشرات ايجابية لدى طرفي الازمة الا ان طريق انهاء الازمة ما زال طويلا. ودعت واشنطن مجددا على لسان وزير دفاعها الطرفين لتجنب نزاع مسلح بينهما فيما نفى مصدر سعودي رسمي الانباء التي تحدثت عن احتمال قيام الامير عبدالله بن عبدالعزيز ولي العهد السعودي بالتوسط بين انقرة ودمشق.

ومع تواصل جهود الوساطة على اكثر من صعيد حذر الرئيس التركي سليمان ديميريل الدول العربية من مساندة سوريا في الازمة الراهنة وجدد مسعود يلماظ رئيس الوزراء عزم بلاده على المضي الى النهاية للتوصل الى وقف الدعم السوري للانفصاليين الاكراد حسب قوله مشددا، على ان موقف بلاده ليس مخادعا وان على سوريا ان تتحمل التبعات اذا ظنت ذلك.

وفي الوقت الذي دعا فيه مفتي سوريا الى قمة اسلامية لدعم موقف دمشق نفى مصدر سوري انباء صحفية تركية عن حدوث تفجيرات في بعض المواقع العسكرية السورية على الحدود التركية.

التفاصيل ص ٨

دعا تل ابيب للتجاوب مع جهود احياء السلام

الخطيب: تعيين شارون وزيراً للخارجية شأن داخلي اسرائيلي

عمان - الرأي - اعتبر وزير الخارجية السيد عبدالاله الخطيب قرار رئيس الحكومة الاسرائيلية بنيامين نتنياهو تعيين ارئيل شارون وزيراً لخارجية اسرائيل «شأن داخلي اسرائيلي»

وقال وزير الخارجية في تصريح لـ «الرأي» اننا في الاردن نتعامل مع اسرائيل كدولة وسياسات وهو اهم من تعاملنا مع الاشخاص مشيرا الى ان ما يعنينا بالدرجة الاولى هو التزام الحكومة الاسرائيلية باستحقاقات السلام وتنفيذ الاتفاقيات المتعلقة بهذه العملية .

ودعا وزير الخارجية الحكومة الاسرائيلية الى التجاوب مع الجهود

البقية ص ١٨

العدل العليا توقف قرار وزير السياحة باغلاق عدد من النوادي الليلية

عمان - الرأي - اوقفت محكمة العدل العليا القرار الصادر عن وزير السياحة باغلاق عدد من النوادي الليلية وذلك سنداً للمادة ٢٠ من قانون محكمة العدل العليا.

وكان السيد وزير السياحة قد اصدر قراراً باغلاق النوادي الليلية من اجل تصنيفها حسب قانون السياحة ، حيث تقدم عدد من اصحاب هذه النوادي بطعونات لدى محكمة العدل العليا عن طريق وكيل الدفاع فيصل البطاينة الذي طالب في لوائح الطعن وقف تنفيذ القرار.

مجموعة فولكس فاجن
اكثر السيارات اثارة
في معرض السيارات الدولي.
طالعوا صفحة ٥

لجنة الحوار تعقد اجتماعها الاول غدا

تشكيل لجنة عليا لدراسة مشروع الاستراتيجية الوطنية للتشغيل ومكافحة البطالة

عمان- الرأي- اقر مجلس الوزراء في جلسته التي عقدها امس برئاسة الدكتور فايز الطراونة رئيس الوزراء ٣ انظمة ادارية هي نظام معدل لنظام اصدار النقد الاردني لعام ١٩٩٨ ونظام معدل لنظام التقاعد والضمان الاجتماعي للاطباء البيطريين لسنة ١٩٩٨ ونظام معدل لنظام منع المكاره ورسوم جمع النفايات داخل المناطق البلدية لعام ١٩٩٨.

وقال وزير الاعلام ان المجلس قرر تشكيل لجنة عليا لدراسة مشروع الاستراتيجية الوطنية للتشغيل ومكافحة البطالة، بحيث يكون ارتباط اللجنة مع رئيس الوزراء الذي ترأس اللجنة مباشرة وتقدم تقاريرها الدورية له، وتضم اللجنة في عضويتها وزير العمل / نائبا للرئيس ووزير الدولة لشؤون التنمية ووزير الصناعة والتجارة ووزير التربية والتعليم ووزير التنمية الاجتماعية ووزير الداخلية ووزير

البقية ص ١٨

استئناف محاكمة المتهمين في قضية تلوث مياه زي اليوم

عمان - الرأي - من احمد كريشان

تستأنف محكمة صلح جزاء عمان اليوم برئاسة القاضي علي ابو حجيلة محاكمة المتهمين في قضية تلوث مياه زي والمتهم بها عدد من مدراء الدوائر في وزارة المياه والري.

وستقدم خلال الجلسة ردود على لائحة الادعاء بالحق الشخصي في حين سيبادر وكلاء الادعاء بتقديم لائحة اتهام ضد المشتكى عليهم.

وذكرت مصادر قانونية ان عقوبة التهم المسندة الى المتهمين كافة في حال ثبوتها تصل الى الحبس لمدة سنة بموجب قانون العقوبات وقانون التموين وقانون المواصفات والمقاييس.

وكانت محكمة صلح جزاء عمان قد اصدرت قرارا في الثالث عشر من الشهر الماضي ينص على عدم اختصاص المحكمة بمقاضاة الدكتور منذر حدادين وزير المياه والري السابق عن التهم المسندة اليه وهي الاخلال بواجبات الوظيفة وانتاج مادة مياه الشرب غير مطابقة للمواصفات القياسية الاردنية وعرض مادة مياه الشرب للبيع وهي غير صالحة للاستهلاك البشري خلافا للمادة ١٧ من قانون التموين ، موردة في قرارها ان المجلس العالي بمحاكمة الوزراء هو المختص بمحاكمة الدكتور حدادين عن التهم المسندة اليه على فرض ثبوتها .

العموش: اللجنة الوزارية العليا لم تنظر في اقتراح اعادة خدمة العلم

عمان - الرأي - من يزيد كنعان

اكد وزير التنمية الادارية الدكتور بسام العموش ان اللجنة الوزارية العليا التي يرأسها السيد رئيس الوزراء لم تنظر حتى الان في اقتراح المؤتمر الوطني الاول ومكافحة البطالة المتضمن اعادة خدمة العلم.

وقال العموش ل«الرأي» ردا على ما اثير امس حول قانونية ودستورية عدم الزامية خدمة العلم لمن يطلب عليهم القانون ان اللجنة الوزارية ستنظر في خلال الاسبوعين المقبلين وستكون المسألة قابلة للرفض او القبول.

«الرأي» سألت اثنين من القانونيين البارزين حول الموضوع ، فمن جهته رأى وزير التنمية الادارية السابق المحامي الدكتور كمال ناصر ان ما اشار اليه العموش مؤخرا حول عدم الزامية خدمة العلم مجرد فكرة لاشراك كافة اجهزة الدولة وبالذات القوات المسلحة في مكافحة البطالة والحد من انتشارها .

وعلل ناصر ذلك بقوله ان حديث الوزير العموش يندرج في البحث في مضمون خدمة العلم وليس الحديث عن قانونها مشيرا الى ان خدمة العلم واجبة على كل مواطن ولابد من بلورة شيء ما للحوار الدائر

البقية ص ١٨

محليات

منبر الرأي

اليوم العالمي للطابع

ان طابع البريد يمثل اكثر من مجرد سمة فهو اداة فعالة للاتصال وللترابط بين البشر وهو ايضا لغة ورسالة تقصر المسافات وتحطم العقبات من كل نوع وتشهد على جمال الابتكارات وعالميتها الانسانية.

اذا كان اليوم من السهل نسبيا اذاعة النبأ الا انه يكل تأكيد اكثر صعوبة اقامة الاتصال الحقيقي أي ان يتم تلقي الرسالة كما وضعت وبالرغم من التقدم الهائل الذي حدث في تعليم اللغات وفي الاساليب الفنية للترجمة التحريرية والفورية فانه امر واقع ان الرسائل المكتوبة او الشفهية مازالت تصطدم غالبا بحواجز التنوع الثقافي واللغوي.

واذا ما فكرنا جيدا الا يمكننا ان نعتبر ان طابع البريد احد افضل الوسائل للاتصال وللاذاعة؟ سواء شكل صورة لعمل فني كبير او رسما رمزيا او صورة فوتغرافية صغيرة فله هذه القدرة الملحوظة على جعل الجمال شعبيا وعلى نقل الثقافة وعلى ارسال المعلومات بل احيانا من جراء تبسيطه الذاتي على تثبيت مفاهيم في الذهن غالبا ما تكون معقدة وذلك في جزء من الثانية.

ان الطابع يتحدث لغة الصورة أي لغة عالمية وهي اللغة الوحيدة التي لا تتطلب بعكس الاتصال المكتوب او الشفهي أي مترجم غير التفكير السليم وتفتحه ففي كل مكان في العالم يمكن فهم الطابع بمعرفة أي شخص وذلك علاوة على هذه القدرة السحرية التي يمتلكها في ربط البشر بسد الفوارق التي يخلقها اختلاف اللغات واختلاف الابجدية.

ان تأثيره مباشر وهو يصلنا دون الاعتبار للحدود وللانظمة السياسية او للاخلاقيات الاجتماعية وفي عالمنا الذي يتزايد باستمرار ترابطه تلعب الرسائل بواسطة الصور دورا كبيرا لانها بقدومها الينا تنقل لنا وتسمح لنا بفهم ما يفكر فيه او يشعر به الآخرون اليس ذلك في حد ذاته خطوة هائلة نحو التفاهم الذي يعتبر الاول نحو التسامح وكم يعتبر هذا المفهوم اساسيا في الوقت الحاضر.

ان طابع البريد شيء هام فبالرغم من صغره، صغره الكبير في الحجم الا انه يحمل رسالة حاسمة. وتشكل طوابع البريد المقياس للمستوى الثقافي لأي بلد. ان المربع الصغير يجمع بين قلبي المرسل منه والمرسل اليه ويقصر المسافات وهو جسر بين الشعوب والبلاد فهو يعبر الحدود ويصل الى الناس في السجون وفي الملاجىء وفي المستشفيات واصبح طابع البريد عملا فنيا كبيرا يمكن ان يحصل عليه أي فرد سواء كان شابا او مسنا ثريا ام فقيرا في صحة طيبة او مريضا متعلما او اميا حرا او سجينا.

ويجب ان يكون طابع البريد عملا فنيا يشهد على الثقافة والجمال والابتكار الانساني. ان هذا العمل الفني الصغير للغاية غالبا ما يصل الى الانسان الوحيد الذي ينتظر هذه الرسالة وهكذا تحمل الرسالة رسالتين: واحدة مكتوبة وشخصية والاخرى رسالة قادمة من مملكة الخيال اي مملكة الابتكار الانساني الذي يمثل بلادا واحلاما في سبيلها للتحقيق.

واحتفالا بهذه المناسبة (اليوم العالمي للطابع) اصدرت وزارة البريد والاتصالات طابعا تذكاريا من ثلاث فئات مساهمة من هذه الوزارة بالدور الذي يلعبه الطابع والذي يعتبر سفيرا متجولا حول العالم. ولقد صمم هذه الطوابع فنانون اردنيون معروفون ولهم سمعة عالمية ولقد كانت الوزارة حريصة على جمالية الطابع ونوعية الورق وجودة الطباعة وتمت طباعة هذا الاصدار في اليونان التي لها باع طويل في طباعة الطوابع البريدية.

ويتم طرح هذا الاصدار ايضا بمناسبة عزيزة على قلوب البريديين في العالم، بمناسبة يوم البريد العالمي الذي يصادف في ٩/١٠ من كل عام.

فتحية الى كل بريدي وبريدية يحمل بين اصابعه اسرار البشر ويحافظ عليها ويقرب البعيد ويصل القريب ويرد لهفة الملهوف وكل عام والبريديون بخير.

فايز ابو رمان

وزير الاوقاف العائد من السعودية

العبادي: بحثنا ترتيبات موسم الحج من الجوانب كافة

تسيير القوافل بوقت مبكر ليتسنى تقديم الخدمات الجيدة

عمان – بترا – عاد الدكتور عبد السلام العبادي وزير الاوقاف والشؤون والمقدسات الاسلامية الى عمان امس بعد زيارة للمملكة العربية السعودية الشقيقة استمرت عدة ايام التقى خلالها سمو الامير سلطان بن عبدالعزيز النائب الثاني لرئيس مجلس الوزراء وزير الدفاع والطيران وسمو الامير سلمان بن عبدالعزيز امير منطقة الرياض

وتاتي زيارة الدكتور العبادي الى المملكة العربية السعودية بناء على دعوة تلقاها من الدكتور عبدالله بن عبد المحسن التركي وزير الشؤون الاسلامية والاوقاف والدعوة والارشاد وبناء على دعوة كذلك من الدكتور محمود بن محمد سفر وزير الحج اجرى خلالها مباحثات موسعة معهما وزار عددا من المؤسسات والمراكز والجامعات في المملكة العربية السعودية . وتناولت المباحثات التي اجراها الدكتور العبادي مع وزير الحج السعودي في جده الترتيبات المتعلقة بموسم الحج لعام ١٤١٩ هجرية حيث تم الاتفاق على جميع الاجراءات اللازمة لانجاح موسم الحج والاستمرار في تطوير الخدمات التي تقدم لحجاج بيت الله الحرام ضمن الخطة السنوية العامة التي تضعها المملكة العربية السعودية الشقيقة لتنظيم موسم الحج في كل عام.

وزير الاوقاف

وصرح الدكتور العبادي لوكالة الانباء الاردنية ان المباحثات التي اجريت كانت بحمد الله وفضله ناجحة ومتميزة من جميع جوانبها واتفق على الامور والاجراءات والخطوات المتعلقة بالحجاج الاردنيين .

كما نوقشت الامور الخاصة بتلك الترتيبات واهمية التعليمات السارية المنظمة لشؤون الحج وما تصدره الجهات السعودية المختصة بهدف المزيد من العناية بالحجاج.

وقال الدكتور العبادي ان الجانبين اتفقا على قيام البعثة الاردنية باستئجار المساكن اللازمة لكامل حجاجها على ان تتوفر في المساكن الشروط المعتادة في هذا المجال مع الالتزام بتصديق وتوثيق عقود المساكن المستأجرة لاسكان الحجاج وايداع مبلغ كتأمين بمقدار ١٥٪ من القيمة الايجارية لكل عقد يدفعه المالك او المؤجر وايداعه لدى مؤسسة الطوافة المختصة بمكة المكرمة والادلاء بالمدينة المنورة لغرض تأمين اي نواقص في العمارة المستأجرة في حال اخلال المالك او المؤجر بأي من التزاماته لما في ذلك من راحة للحجاج وتمكين لمؤسسات الطوافة والادلاء المناطة بهم الخدمات من ممارسة واجباتهم في خدمة الحجيج .

واجرى الدكتور العبادي محادثات موسعة في مدينة الرياض مع الدكتور عبدالله بن عبد المحسن التركي وزير الشؤون الاسلامية والاوقاف والدعوة والارشاد في المملكة العربية السعودية وبحث معه عددا من الامور المتعلقة بالدعوة الاسلامية وسبل تطويرها ومجالات التعاون المشترك بهذا الخصوص .

وقال الدكتور العبادي ان جهود المملكة العربية السعودية في مجال الدعوة وبيان صورة الاسلام المشرقة على المستوى العالمي تستحق كل اشادة وبخاصة في هذه الايام التي نرى فيها هجمة شرسة تحاول الاساءة لهذا الدين واتهامه بالتهم الباطلة .

واضاف اننا بحمد الله وفضله نعمل على التنسيق والتعاون المستمرين مع اخواننا واشقائنا في المملكة العربية السعودية في هذه المجالات الحيوية ونتطلع ان تكون هذه اللقاءات فرصة طيبة للاتفاق على جملة من الصيغ والمشروعات الحيوية والتعاون خدمة للاسلام والمسلمين .

واضاف قائلا ..امل ان يتمخض هذا التنسيق عن برنامج عمل تنفيذي مشترك يغطي عددا من الافاق الحيوية في ظل القيادتين الحكيمتين للبلدين الشقيقين .

مسؤول اعلامي في الخارجية الصينية يصل عمان اليوم

عمان – بترا – يصل الى عمان اليوم السيد تشو بانغ زاو مدير عام الدائرة الاعلامية بوزارة الخارجية الصينية الناطق الرسمي باسم الوزارة على رأس وفد اعلامي في زيارة للمملكة تستغرق عدة ايام.

وسيجري الوفد محادثات مع المسؤولين في وزارتي الخارجية والاعلام بهدف تعزيز التعاون الاعلامي بين البلدين اضافة الى بحث عدد من القضايا ذات الاهتمام المشترك.

وزير الاعلام استقبل السفير المصري

عمان - بترا - استقبل السيد ناصر جودة وزير الاعلام في مكتبه بوزارة الاعلام امس السيد هاني رياض سفير جمهورية مصر العربية في عمان.

وجرى خلال اللقاء بحث افاق التعاون بين البلدين الشقيقين في مختلف المجالات وخاصة في المجال الاعلامي.

القضاة يحاضر في مدرسة التموين والنقل الملكي

عمان – بترا – القى السيد عادل القضاة رئيس الوحدة التنفيذية للتخاصية في رئاسة الوزراء امس الاول في مدرسة التموين والنقل الملكي محاضرة حول «ادارة موارد الدفاع».

واشاد السيد القضاة بالدور الذي تضطلع به القوات المسلحة الاردنية درع الوطن الحصين وسياجه المتين في تقديم الخدمات الطبية والتعليمية وبناء البنية الاساسية للوطن والحفاظ على السلام.

وتناول الاسباب الموجبة للتخاصية ومرتكزاتها واساليبها والاطار الثانوي والمؤسسي المرافق لها . وتطرق الى برنامج التخاصية مستعرضا المشاريع المدرجة ضمن البرنامج والاجراءات التي تنفذها . وفي نهاية المحاضرة اجاب السيد القضاة على اسئلة الحضور .

حزمة الامان الاجتماعي في برنامج تلفزيوني اليوم

عمان - الرأي - يبث التلفزيون الاردني مساء اليوم الاحد في الساعة العاشرة مساء حلقة من برنامج «من جهة اخرى» يتحدث فيها الدكتور ابراهيم بدران مدير عام دائرة الشؤون الفلسطينية عن الجزء الخاص بالمخيمات في حزمة الامان الاجتماعي.

د. البدور نائباً لرئيس الجامعة الاردنية للشؤون الادارية

عمان - الرأي - نسب مجلس امناء الجامعة الاردنية الى مجلس التعليم العالي بالموافقة على تعيين د. سلمان البدور نائبا للرئيس للشؤون الادارية.

وكان منصب نائب الرئيس شغر بتعيين د. وليد المعاني رئيسا للجامعة، وبتعيينه يشغر منصب عميد شؤون الطلبة الذي كان د. البدور يشغله.

الدكتور البدور حاصل على دكتوراة في الفلسفة الاسلامية من جامعة طهران، ورأس قسم الفلسفة في كلية الاداب بالاردنية وتقلد منصب عميد شؤون الطلبة في جامعة آل البيت عام ١٩٩٤، وعميد شؤون الطلبة في «الاردنية» عام ١٩٩٥ وحتى الآن، وعين عضوا في مجلس امناء جامعة اليرموك الذي تشكل في السادس من ايلول الماضي.

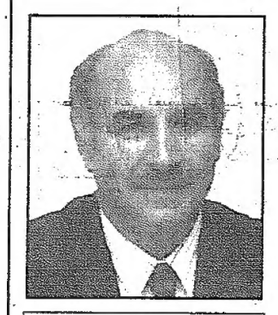

د. سلمان البدور

لا مساس بوضع العاملين بطرق مشروعة

وزير الداخلية يبحث مع السفير المصري تعاون الجانبين لانجاح تنظيم العمالة المصرية في المملكة

عمان – بترا – استقبل السيد نايف سعود القاضي وزير الداخلية امس السيد هاني رياض سفير جمهورية مصر العربية في عمان حيث استعرضا معا مسيرة العلاقات الاردنية المصرية وعبرا عن ارتياحهما للمستوى الذي وصلت اليه هذه العلاقات.

واكد السيد القاضي خلال اللقاء للسفير المصري ان الوزارة لن تلجأ الى اي قرارات او اجراءات من شأنها المس بوضع العمالة المصرية المتواجدة في المملكة بصورة قانونية لافتا الى ان تطبيق القوانين والانظمة الاردنية سيكون الاساس في معاملتهم بالاضافة الى الالتزام بالاتفاقيات الخاصة بالعمالة الموقعة بين مصر و الاردن.

وزير الداخلية

بدوره تطرق السيد السفير الى وضع العمالة المصرية في الاردن وارتياحه للاجراءات التي اتخذتها الحكومة الاردنية مؤخرا من اجل تنظيم سوق العمل الاردني وتصويب اوضاع العمال الوافدين في المملكة منوها بالتسهيلات التي يقدمها الاردن لهم.

وبين ان السفارة المصرية تسعى حاليا للاسراع في تقنين وتنظيم وضع العمال المصريين في الاردن وستساهم من جانبها في تسهيل تطبيقهم للقوانين والانظمة الاردنية والاسراع بتصويب اوضاعهم القانونية سواء ما تعلق منها بالاقامة او بتصاريح العمل.

وثمن العلاقات التاريخية الاخوية التي تربط بين الاردن ومصر متمنيا لهذه العلاقات المزيد من التطور والنماء والتقدم في خدمة قضايا البلدين الشقيقين.

احزاب المعارضة تطالب بكف يد بطريرك الارثوذكس عن املاك البطريركية

عمان - الرأي - طالبت احزاب المعارضة، في بيان اصدرته امس، الحكومة اتخاذ جميع الاجراءات لكف يد البطريرك نيونوروس بطريرك الارثوذكس عن التصرف باموال واملاك البطريركية المؤتمن عليها.

جاء في البيان ان الاحزاب تابعت ما تقوم به قيادة البطريركية الارثوذكسية المقدسية اليونانية من اعمال بيع وتأجير طويل الامد لاوقاف البطريركية واملاكها لاسرائيل واطلعت على الوثائق الرسمية التي تؤكد صحة ما ينشر عن اقدام البطريرك نيونوروس الحالي وسلفه ببيع اوقاف البطريركية وتأجيرها.

وقال البيان «لقد اقدم البطريرك على عمل خطير حين طلب من وزير الاديان ووزير الخارجية الاسرائيلي الوقوف الى جانبه ضد اهالي بلدة كفر سميع حيث طالبهم التدخل والضغط على المحكمة العليا لمنعها من اصدار قرار لصالح اهالي البلدة العرب الذين رفضوا ضده دعوى لكف يده عن التصرف باراضي الطائفة العربية.

وقالت احزاب المعارضة في بيانها» وحيث ان البطريركية الارثوذكسية المقدسية مؤسسة وطنية خاضعة للتشريع الاردني وتدير الاوقاف العربية للطائفة الارثوذكسية فاننا نطالب الحكومة الاردنية ومجلس النواب وضع تشريع جديد بدل القانون رقم ٢٧ لسنة ١٩٥٨، يحمي الاملاك والاراضي العربية ويعيد حقوق الطائفة الارثوذكسية العربية التي سلبت منهم واعطيت الى البطريرك.

ووقع البيان احزاب العمل الاسلامي، والبعث التقدمي والشيوعي والجبهة العربية الدستورية والارض العربية والحركة القومية الديمقراطية الشعبية والبعث الاشتراكي وحزب العمل القومي والوحدة الشعبية وجبهة العمل القومي والانصار التقدمي.

اعداد دليل للنوادي الثقافية والرياضية في المخيمات

عمان - الرأي - اكد الدكتور ابراهيم بدران مدير عام دائرة الشؤون الفلسطينية على اهمية اعداد اطلس للنوادي الرياضية والثقافية في المخيمات لابراز نشاطات النوادي وتسهيل تعامل المنظمات غير الحكومية معها حيث انه لا يوجد حتى الآن اي مرجع توثيقي يجمع هذه النوادي في مطبوعة واحدة.

وأعرب الدكتور ابراهيم بدران مدير عام دائرة الشؤون الفلسطينية اثناء لقائه رئيس نادي شباب العودة في مخيم الزرقاء والناطق الإعلامي للنادي عن امله في ان يكون لكل من الأندية الرياضية والثقافية مطبوعة على شكل مطوية تعطي فكرة اساسية وعامة عن كل من هذه النوادي.

وقد عرض رئيس النادي على الدكتور بدران رغبة الهيئة الإدارية الجديدة للنادي في الحصول على قطعة ارض ومبنى مناسب لمقر النادي حيث ان نادي شباب العودة هو النادي الوحيد بين كل نوادي المخيمات الذي يستأجر عقارا لنشاطاته.

وقد امتدح الدكتور بدران تجاوب نادي العودة مع دعوات دائرة الشؤون الفلسطينية في تمتين اواصر التعاون مع لجنة تحسين مخيم الزرقاء وشباب المخيم لرفع المستوى الإجتماعي والثقافي والرياضي لهؤلاء الشباب.

العثور على قذيفة قديمة مضادة للطائرات

اربد - الرأي - ابلغ احد المواطنين في منطقة اربد الاجهزة الامنية عن وجود قذيفة مضادة للطائرات (قديمة) بداخل بئر ماء يعود للمدعو (م.ع).

وتحركت الاجهزة الامنية للموقع وتمكنت من اخراج القذيفة بواسطة خبير من الامن العام.

اصابة ثلاثة مواطنين بتدهور سيارة في مخيم اربد

اربد - الرأي - اصيب ثلاثة مواطنين بجروح مختلفة نتيجة تدهور السيارة التي يستقلونها في منطقة مخيم اربد. وتم نقل المصابين الى المستشفى وهم اشرف قاسم محمود - ٢١ سنة ومحمد منير - ٢١ سنة وعبد الفتاح مرعي - ٢١ سنة.

تدقيق ١٢٧٣ قرارا اداريا الشهر الماضي

عمان – بترا – تمكن ديوان الرقابة والتفتيش الاداري خلال شهر ايلول الماضي من تدقيق ١٢٧٣ قرارا اداريا اصدرتها الدوائر والمؤسسات الحكومية المختلفة.

وذكر الدكتور عبد الشخانبة رئيس الديوان ان اعمال التدقيق هذه جاءت تمشيا مع النهج الذي اختطه الديوان في احكام الرقابة على اعمال ونشاطات الدوائر الحكومية.

وشملت تلك القرارات التعيين في الوظائف العامة والاجازات بانواعها والاجراءات التأديبية المختلفة والقرارات المتعلقة بالخدمة الحكومية من تنقلات وانهاء خدمات ومنح الزيادات السنوية والعلاوات بانواعها بالاضافة الى الانتداب وتحديد مراكز العمل وغيرها من الشؤون المتعلقة بالخدمة المدنية الى جانب العديد من القرارات الادارية الصادرة عن الدوائر الحكومية في مجالات عملها المختلفة حيث قام الديوان بمخاطبة الدوائر الحكومية ذات العلاقة لتصويب القرارات الادارية المخالفة. واضاف الدكتور الشخانبة ان الديوان الى جانب مهمة تدقيق القرارات الادارية فقد تمكن خلال الفترة ذاتها من تشكيل ٦٣ لجنة تتركز مهمتها في تدقيق ومراجعة الاعمال الصادرة عن الدوائر الحكومية في المملكة والوقوف على فاعلية الدور الذي تضطلع به تلك الدوائر في ممارسة نشاطاتها المختلفة ومدى تحقيقها للاهداف التي انشئت من اجلها بما يكفل حسن الاداء والتاكد من سلامة كافة الاجراءات والاعمال فيها حيث شرعت تلك اللجان بتقديم تقاريرها والتي شملت المخالفات في مجالات العمل المختلفة.

اما بخصوص الشكاوي فقد استقبل الديوان خلال الشهر ذاته ١٠٣ شكاوى اعترض مقدموها على عدد من الاجراءات الادارية المتخذة بحقهم من قبل بعض الدوائر الحكومية حيث تم اتخاذ الاجراءات اللازمة بخصوصها.

دورة تدريبية للمعلمين الجدد في تربية عمان الثانية

عمان – الرأي – ضمن الخطة العامة للتطوير التربوي للعام الدراسي ٩٨ / ٩٩ افتتح السيد غازي الخريشة مدير التربية والتعليم لعمان الثانية دورة تدريبية للمعلمين الجدد في مدرسة ام حبيبة الثانوية للبنات يومي الاربعاء والخميس ٧، ٨/١٠/١٩٩٨ حيث تحدث السيد المدير للمشاركين عن اهمية مثل هذه الدورات للمعلمين الجدد من خلال معرفة الحقوق والواجبات لكل موظف وتعريف المعلمين والمعلمات بقانون التربية والتعليم والالتزام بقواعد وسلوكيات المهنة وتبادل الخبرات بين المشاركين وان يكون المعلم قدوة حسنة للطالب والاعداد المسبق للمادة الدراسية والتمكن منها.

ويشتمل برنامج الدورة على تعريف المشاركين بقانون التربية والتعليم وحقوق الموظف وواجباته ومجالات التطوير التربوي والتخطيط الدراسي والتعريف بالكتب المدرسية واساليب التدريس والصف الذي نريد وقد بلغ عدد المشاركين في هذه الدورة (٧٠) معلما ومعلمة.

دورات دفاع مدني في فندق الاردن ومدرسة رغدان

عمان – بترا – بدأت في فندق الاردن وفي مدرسة رغدان الثانوية للبنين امس دورات الدفاع المدني التي تعقدها مديرية دفاع مدني محافظة العاصمة .

وتهدف هذه الدورات الى تثقيف المشاركين باحدث الطرق المتبعة في عمليات الدفاع المدني واخماد الحرائق واسعاف المصابين .

ويشمل البرنامج المخصص للدورتين على عدد من الموضوعات المتعلقة بتدريب المشاركين على عمليات الاسعافات الاولية المختلفة وطرق استخدام الطفايات وعملية الاخلاء اثناء حالات الطوارىء .

توزيع المناصب الإدارية لجمعية موظفي تربية البلقاء

السلط – الرأي – تم توزيع المناصب الإدارية لجمعية موظفي تربية البلقاء التعاونية على السادة التالية اسماؤهم على النحو التالي:

امجد عبداللطيف الطرودي رئيسا، واحمد عبدالقصير امينا للصندوق وجمال عبدالرحيم الحياري سكرتيرا ومحمد فهد الحياصات وخالد صالح عربيات ومحمد عوض جبر – اعضاء

اخي السائق الكريم .....

يمارس الاطفال وصغار السن عادة العابهم المختلفة في الشوارع والساحات داخل المناطق السكنية ويطارد بعضهم البعض

فانتبه دائما ... فكل كرة في الطريق يركض وراءها طفل صغير ... وتذكر دائما ان الاطفال يخطئون وعليك القيام بالتصرف السليم

اختي العزيزة ..... اختي العزيزة

اثبتت الابحاث العلمية ان استجابة السرطان للعلاج لها ارتباط قوي بالاكتشاف المبكر، والاكتشاف المبكر له ارتباط قوي بوعيك الصحي. فمارسي الفحص الذاتي للثدي واستشيري طبيبك لاختيار الوقت المناسب للتصوير الشعاعي للثدي والفحوص النسائية الدورية البسيطة. قد تفاجئين كم انها مهمة.

مع امنياتنا لك بدوام الصحة والسعادة.

يسر
بنك القاهرة عمان
دعوتكم لزيارة معرض
برنامج التقسيط الميسر®
المقام في فندق المريديان (قاعة الأردن)
من الساعة ١٠ صباحاً - ١٠ مساءاً في الفترة ما بين ١٠/١١ إلى ٩٨/١٠/١٥
بالتعاون مع أرابيلا العالمية للتسويق
يشارك في المعرض العديد من الشركات المشاركة في البرنامج
شركة مجمع الشرق الأوسط MEC LG
شركة حيدر مراد وأولاده SHARP
مابكو (وكلاء NOKIA) MABCO شركة عاكف الدجاني وأولاده BRAUN GERMANY
شركة ف. أ. كتانة KETTANEH الشركة الأردنية للنداء الآلي مرسال
الشركة الأردنية للصناعات الخشبية جوايكو
مؤسسة الجهاد التجارية
TIGER HOUSE OF TECHNOLOGY
FUN DIRECTORY
خصومات خاصة أثناء فترة المعرض على كافة المعروضات
فرص ذهبية للفوز بجوائز قيمة للحضور

محكمة الحقوق
بداية الزرقاء
مذكرة دعوة
رقم الدعوى ٩٨/٣٩٦
القاضي مروان الدباس
اسم المدعى عليه وشهرته ومحل اقامته سمير مغذى طالب قماش - مجهول محل الاقامة.
يقتضي حضورك لمحكمة حقوق بداية الزرقاء يوم الخميس الواقع ٩٨/١٠/١٥ الساعة ٩ صباحا للنظر في الدعوى التي اقامها عليك شركة بنك الاردن وكيلها المحامي طه حجير.

اعلان بيع بالمزاد العلني
صادر عن دائرة اجراء عمان
في القضية الاجرائية
رقم ٩٦/٣٠٢٥ ك
والمتكونة بين المحكوم لها شركة بنك القاهرة عمان والمحكوم عليه نارت محمد خير اسماعيل هاكوز.
يعلن للعموم بانه سيباع بالمزاد العلني السيارة رقم ٣٩٦٨٠٠ موديل ١٩٩٣ نوع دايهاتسو الساعة الثانية عشر من ظهر يوم الاثنين الموافق ١٩٩٨/١٠/١٢.
فعلى من يرغب بالشراء الحضور الى مكان البيع الواقع في كراج بيسلان مثلث صالحية العابد طريق الحزام الدائري مصطحبا معه تأمين ١٠٪ من قيمة المزاودة الاخيرة علما بان الطوابع والدلالة على المشتري.
مأمور اجراء عمان
عاطف الحديد

محكمة الحقوق صلح عمان
رقم الدعوى ٩٨/٣٠٢٣
القاضي وليد كتاكرية
مذكرة دعوة
اسم المدعى عليه وشهرته ومحل اقامته مصطفى كامل احمد ابو هنود اخر عنوان له جبل اللويبدة نقابة الفنانين الاردنيين مجهول مكان الاقامة حاليا.
يقتضي حضورك لمحكمة حقوق صلح عمان يوم الاحد الواقع ١٩٩٨/١٠/٢٥ الساعة التاسعة للنظر في الدعوى التي اقامها عليك بنك الاردن شركة مساهمة عامة، وكيلاه المحاميان اسامة السكري ورامي حصوه

الى السادة تجار الجملة والموزعين
يتوفر لدينا كميات كبيره من العصير السعودي ماركات مختلفة وحجم مائتان وخمسون ملم.
للمراجعة تلفون ٥٨٦١٦٩١ - ٥٨٦١٦٩٠ فاكس ٥٨٦١٦٩٢

هلم الى
البنوك والمؤسسات التجارية والصناعية
بعد تأجير جميع المكاتب
إعلان عن تأجير محلات تجارية
مجمع الخزندار جبل الحسين شارع خالد بن الوليد
* موقع تجاري حيوي * مساحات مختلفة
* التعديل الداخلي حسب الطلب * أسعار مقبولة
للاستفسار والمراجعة: داخل المجمع / السيد محمد العبدلات
هاتف: ٤٦٤٥٢٥٣ او خلوي ٩٣٨٥٨ / ٠٧٩

لأطباء الاسنان الكرام
تعلن شركة م. لطفي التجارية عن وجود،
اجهزة أسنان نوع: سمنز، كستاليني ... الخ - وهي اجهزة مجددة في بلد الصنع. واجهزة اشعة واجهزة مخبرية سنية.
وتعلن ايضا عن امكانية تجهيز عيادات أسنان كاملة وبأسعار مغرية جدا مع امكانية التقسيط المريح بدون دفعة اولى وكفالة لمدة عام.
Tel : 5863141 . Mob. : 536867

الريموت الذكي
واحد للجميع: تلفزيون، فيديو، ستلايت، ستيريو
ابتداء من ١٥ دينار جملة ومفرق
4in1&learn 6in1 5in1 3in1
موسة صخر العالمية هاتف ٥٦٢٤٤٧٥
دوار الواحة (البوبيل) مجمع الحوراني بجانب سوبر ماركت الكرنك

٧٠ دينار فقط
انقل عفشك كامل داخل عمان
من كوريا الى عمان مباشرة
شحن جميع البضائع والمركبات من كوريا الى عمان
من عمان الى الضفة
تغليف ونقل انواع الاثاث الى داخل الضفة
تنظيف سجاد، موكيت، كنب
شركة النزهة
تلفاكس ٤٦٥٨٤٩٦ خلوي ٠٧٩/٥٦١٧٦٤

اعلان
فقدان جواز سفر
اعلن انا المدعو
علي مصطفى احمد الزغول
عن فقدان جواز سفري الاردني والذي اجهل رقمه والصادر من اربد.
يرجى ممن يعثر عليه تسليمه لاقرب مركز امني وله الشكر.

لاعلاناتكم في
الرأي
هاتف ٥٦٦٧١٧١

مطلوب اثاث امريكي وايطالي
غرفة سفرة امريكي - غرفة نوم امريكي - غرفة سفرة ايطالي - غرفة نوم ايطالي لون جوزي - طقم موريس بوغسلافي - طقم كنب امريكي
المراجعة / هاتف 5675525

قاعدة حائط للتلفزيون والفيديو
صناعة اجنبية
في آن واحد
فقط بـ ٢٩ دينار
لغرف النوم والفنادق والمستشفيات
خدمة التوصيل مجانا لجميع مناطق المملكة
هاتف 46 28 101

مطلوب رسام منشآت حديدية وراقب فني
شركة المنشآت الحديديه
(الشركه الأردنيه للأشغال المعدنيه سابقا)
PASCOE BUILDING SYSTEMS, INC.
تعلن عن حاجتها الى (رسام / رسامه) منشآت حديديه بخبره خمسة سنوات في مجال المنشآت الحديديه على الأقل ، فمن يجد في نفسه الكفاءه
الإتصال على هاتف رقم (591485) لتحديد موعد المقابله

مخيطة نسائي للبيع لعدم التفرغ
تعمل بشكل جيد ديكورات ومعدات حديثة
موقع مميز.
المراجعة ت ٤٩٢١٩٨٩

The Best of All 3!
Piano Piano
Let us flip your expectations..

للبيع لعدم التفرغ
وبسعر مغري
مطعم يعمل بشكل جيد مع صالة مساحتها ١٠٠م٢ ومجهز تجهيز كامل مع خط هاتف، معرض خضار وفواكه في منطقة تخلو من محلات الخضار والفواكه.
للجادين فقط ٥٥١٧٠٧٧ خلوي ٠٧٩/٥٧٤٥٢

اعلان
تعلن بلدية مؤتة عن حاجتها الى تعيين سائق يحمل رخصة فئة سادسة مع الخبرة فعلى من يرغب مراجعة البلدية لتقديم طلب اثناء الدوام مصطحبا معه الوثائق الثبوتية في موعد اقصاه ١٩٩٨/١٠/٢٠ الموافق يوم الثلاثاء على ان يكون من سكان مؤتة
صالح الصرايرة
رئيس بلدية مؤتة

اعلان بيع
تنوي وزارة المالية القيام ببيع اثاث غير صالح وذلك بطريقة المزاد العلني الساعة العاشرة من صباح يوم الثلاثاء ١٩٩٨/١٠/١٣ فعلى كل من يرغب بالمشاركة الحضور الى مستودعات وزارة المالية - مبنى مالية جنوب عمان - الكائن في منطقة ام الجيران قرب كلية حطين في الموعد المحدد اعلاه.
اجور نشر الاعلان والدلالة على من يرسو عليه البيع.
رائف العلمي
الامين العام

مطلوب مدربي حاسب آلي
للعمل في السعودية
معهد كمبيوتر متميز بحاجة إلى الوظائف التالية :-
١- مدرب حاسب آلي :-
- بكالوريوس علوم حاسب
- خريج عام ٩٦، ٩٧، ١٩٩٨
٢- مدرب حاسب آلي :-
- حاصل على بكالوريوس او ماجستير علوم حاسب
- يحمل شهادة اعتماد من مايكروسوفت
لترتيب مقابلات فورية مع الدكتور محمد البدر
يرجى الاتصال على هاتف ٥٦٩٦٥١١ (فندق المريديان)
او ارسال الوثائق التالية :-
- صورة من المؤهل العلمي
- السيرة الذاتية
- صورة من جواز السفر

محليات

تواصل ردود الفعل الغاضبة على افتراءات «طلاس»

فعاليات عشائرية وعمالية وحزبية تدين محاولات التجني على الوطن ودوره القومي في حرب رمضان

عمان - بترا - رفع شيوخ ووجهاء عشائر عباد برقية الى سمو الامير الحسن نائب جلالة الملك ولي العهد اعلنوا فيها ان ابناء عباد هم جنود لهذا الوطن الغالي تحت الراية الهاشمية مستذكرين دور الهاشميين في جمع كلمة الامة وصون وحدتها فقد كانت الوحدة العربية هاجسهم الدائم وشغلهم الشاغل منذ اطلق جدك المنقذ الاعظم اشارة الثورة العربية الكبرى وظل الهاشميون يسعون سعيهم نحو رفعة الامة ومجدها .. وعلى الرغم من الظروف الصعبة التي تعصف بالوطن العربي .. هكذا كانت طموحات بني هاشم وهذه صفاتهم التي عرفها الناس والفوها منذ ايلاف قريش .

ولم يكتف الهاشميون بالتنظير ولم يستريحوا بمقاعد وثيرة .. ودوما وضعوا مصلحة العرب فوق المصلحة التاريخية الاسرية العائلية اذ كانت مصلحة العرب في لم الشمل وليس الوقوف عند حدود الثار وليس عند حدود الانتقام .

ولا يضير الاردن محاولة حجب حقائق ساطعة عن دور الاردن وطنا ورسالة وجيشا عربيا وشعبا طيبا وفيا لمبادئه وامته العربية فسجل الجيش العربي واضح كنور الشمس فلقد عطرت دماء شهدائه الابرار ثرى فلسطين والجولان وسطر رجالاته الشجعان بنجيع الدم امجادا على اسوار القدس وباب الواد واللطرون وشواهد ذلك باقية منظورة الى يومنا هذا .

واما الاردن الناس والعائلات الكريمة والعشائر الطيبة فهم منذورون لكل العرب .

واننا ابناء عشائر عباد وكما كنا دوما منذورين لخدمة وطننا وامتنا نعلن اليوم باننا نشامى ونشميات شيبا وشبابا جنود لهذا الوطن الغالي تحت القيادة الهاشمية فبكم اصبح الاردن سيفا صقيلا قائمه عربي ونصله قواتكم المسلحة وذوابته هاشمية ولن يثلم هذا السيف باذن الله .

وفي هذا الوقت الصعب وبعيدا عن اي حسابات نعلن انحيازنا المطلق الى الوطن ونقول لكم ان الله معكم واننا معكم في الحرب والسلم فوالله لو استعرضتم بنا البحر لخضناه معكم ما تخلف منا واحد ابدا فانتم قادتنا وانتم اهلنا وانتم الشرعية التي تظلنا .

وختاما فاننا نضرع الى الله العلي العزيز ان يعيد الينا شريف العرب وصقر قريش وشيخ بني هاشم وسعيد ال البيت جلالة سيد البلاد معافى غانما سالما الى اسرته الاردنية لاستكمال المسيرة .

ولكم يا قرة عين الحسين وعضده وساعده الايمن كل المحبة والوفاء والولاء لخدمة وطننا الاغلى .

والسلام عليكم ورحمة الله وبركاته

شيوخ ووجهاء عشائر عباد

على صعيد آخر دان الاتحاد العام لنقابات عمال الاردن الادعاءات التي اطلقها العماد مصطفى طلاس وزير الدفاع السوري والذي تجنى من خلالها على الاردن ودوره القومي والنضالي وانكاره للتضحيات التي قدمها الجيش العربي الاردني على تراب الجولان الطاهر.

وقال البيان ان:

قيادة الاتحاد العام لنقابات عمال الاردن اطلعت على تصريحات العماد مصطفى طلاس قائد الجيش السوري لاجهزة الاعلام المختلفة وما ورد على لسانه من طمس للحقائق وتجن على الاردن وتهميش لدور قيادته الهاشمية وجيشه العربي المصطفوي وعشائره التي هي عماد قوته وفخره وصل الى حد الانكار والنكران وقد حاول ان يزور التاريخ وهو الذي كتبه بخط يده ووزعه على ابناء الامة العربية وها هو اليوم يلحق ما شهد به شهادة حق موقعة بامضائه.

العماد طلاس ينكر اي دور لابناء الاردن في الثورة العربية الكبرى التي حمل رايتها شريف مكة الحسين بن علي والتي استهدفت تحرير البلاد العربية ورفع الظلم عن ابنائها وينكر دور الجيش العربي الاردني في حرب تشرين عام ١٩٧٣ وهو الجيش الذي قدم اول الشهداء على ارض الجولان وقبل الجيش الذي يقوده مصطفى طلاس وهو الجيش ذاته الذي دافع عن دمشق مع الجيش العراقي والسعودي والمغربي فامتزج الدم العربي فوق ثرى سوريا ليكون الشاهد الحق على التلاحم العربي والحس العربي المشترك.

ان الاتحاد العام لنقابات العمال والذي يمثل ما يقارب المليون عامل اذ يستنكر ويستهجن مثل هذه التصريحات والتهميش المتعمد لدور ابناء الاردن وعشائره وقواته المسلحة في هذه الظروف الدقيقة التي تمر بالامة العربية وهي التي احوج ما تكون فيه الى لم الشمل وتوحيد الكلمة لمواجهة الاخطار التي تحيط بها ويتسبب بها من لا يهمهم امر الامة ويعيشون في الارض فسادا امثال العماد طلاس ويعملون على جلد الذات العربية ويقسمونها الى شيع واتراب فانه ليؤكد ان طلاس مهما اوتي من قوة في الحجة والمنطق لا ولن يستطيع تغيير التاريخ وتزويره وطمس الحقائق وانكار لصدق جهاد الجيش الاردني في دفاعه عن الامة العربية ودور ابناء الاردن في نصرة الثورة العربية الكبرى الذي تولى جيشها المصطفوي تحرير دمشق بقيادة المغفور له سمو الامير فيصل بن الحسين وكان رجال هذا الجيش من ابناء العشائر الاردنية من شمال الاردن وجنوبه ومن فلسطين والعراق ومصر ومن كل البلاد العربية لانها ثورة عربية شاملة لا يستطيع طلاس ومن لف لفه ان يستوعب الدروس والعبر من اهدافها وغاياتها لان اهدافها اكبر من طلاس واسمى من تفكيره ونزعته الانعزالية.

ان الاتحاد العام ليعلن امام الله ان عمال الوطن هم جند الحسين وهم حماة الاردن وهم الذين سيبقون المدافعين عن اهداف الثورة العربية الكبرى ومعهم رجال القوات المسلحة وابناء الاردن بمختلف عشائره ولن توقفهم اكاذيب العماد طلاس وسيبقى الاردن الدرع الواقي للامة العربية والمدافع الصادق الوفي عن قضاياها وفي طليعتها قضية الشعب الفلسطيني ولن يضرهم حشو الكلام ولغوه عن العطاء والجهاد والتضحية.

واخيرا فاننا نؤكد للعماد طلاس ومن على شاكلته ان ابناء الاردن على عهدهم بامتهم سيحملون آلام الامة وسيعملون على لملمة جراحها وسيترفعون عن سفاسف الامور ومحاقرها مؤكدين ان اكاذيب طلاس لن تنطوي على احد وان افتراءه وكيده سيرتد الى نحره وان دعاة الفرقة والتشرذم لن يكون لهم مكان بين احرار الامة وابناء سوريا مجددين العهد لقيادتنا الهاشمية معلنين فخرا واعتزازا بقواتنا المسلحة التي يزين هامات منتسبيها التاج الهاشمي ولسان حالنا يردد ان الشمالب لا تقوى على مناطحة الاسود واننا على عهدنا للحسين ماضون ولامتنا المجد والخلود، والسلام على شهدائنا في فلسطين والجولان وكل الارض العربية.

واستنكر حزب العمل الاردني تصريحات وزير الدفاع السوري مصطفى طلاس ووصفه بأقوى انواع الجحود التي تنكر المواقف البطولية لابناء الاردن. وطالب في بيان اصدره امس باعتذار من الوزير السوري علنا مؤكدا التفافه حول قيادة جلالة الملك الحسين التي تنطلق من الوقوف مع الاشقاء رغم كل الاساءات والظلم الذي يلحق بنا.

وقال البيان «ان الاردن اكد على موقفه الثابت الواضح من الازمة السورية التركية ويستهجن تصريحات طلاس التي تعد خروجا عن المألوف» .. وطالب البيان مساءلة طلاس عن تصريحاته وعن موقعه اثناء التحشدات على الارض الاردنية واثناء محاولة دخول القوات السورية للاراضي الاردنية.

واكد البيان ان ما جاء في تصريحات وزير الدفاع السوري مرفوض رفضا باتا جملة وتفصيلا في انكار دور الجيش العربي الاردني في حرب تشرين وما قدم من شهداء امتزجت دماؤهم مع دماء رفاقهم الشهداء العرب بتراب الجولان والادعاء بان السلطات الاردنية قد عطلت ومنعت دخول القوات السعودية الارض السورية ومشاركتها شرف الدفاع عن الارض العربية.

٢٩٧ مليون متر مكعب العجز المائي في المملكة عام ٢٠٠٠

الخريشة يفتتح ورشة عمل حول استعمالات المياه المالحة في الزراعة

وزير الزراعة في افتتاح ورشة العمل

عمان - الرأي - من يزيد كنعان

اكد السيد مجحم الخريشة وزير الزراعة ان المملكة عملت على ادارة واستخدام الموارد المائية من خلال مشاريع التنمية والبحوث حيث تم انشاء شبكة محطات لتنقية مياه الصرف الصحي في مناطق المملكة المختلفة وتحويل شبكات الري المفتوحة في وادي الاردن الى شبكات ري مضغوطة الى ان ارتفعت كفاءة نقل المياه من (٦٥٪) الى ما يزيد عن ٩٠٪

جاء ذلك خلال افتتاحه امس ورشة عمل قومية حول استعمالات المياه متوسطة الملوحة والمالحة في الزراعة العربية التي نظمها المركز العربي لدراسات المناطق الجافة والاراضي القاحلة بالتعاون مع المركز الوطني للبحوث الزراعية ونقل التكنولوجيا.

واضاف السيد الخريشة خلال حفل الافتتاح ان المملكة تولي اهمية كبيرة لانعقاد مثل هذه الورش المتخصصة في مجال المياه ذات النوعية المتدنية لما تعانيه المملكة من شح في مواردها المائية اضافة الى التدهور المتزايد في نوعية المياه المستخدمة للاغراض الزراعية مشيرا الى ان كمية المياه المتوفرة ستبلغ نحو (٩٦٠) مليون متر مكعب عام ٢٠٠٠ بموجب المعلومات المتوفرة بينما سيبلغ الاستهلاك الكلي نحو (١٢٥٧) مليون متر مكعب لنفس العام مما يعني ان هناك عجزا في الموارد المائية يقدر بنحو (٢٩٧) مليون متر مكعب سنويا.

وقال انه في عام (٢٠٢٠) ستبلغ الاحتياجات المائية ما مقداره (١٦٥٨) مليون متر مكعب يتوفر منها (١٢٥٠) مليون متر مكعب وبذا سيبلغ العجز حوالي (٤٠٨) مليون متر مكعب اضافة الى توفر كمية اضافية من المياه ذات النوعية المتدنية بما مقداره (٢٠٠) مليون متر مكعب سنويا اي ما يعادل ٣٠٪ من المياه المتوفرة للزراعة.

واكد السيد الوزير ان هذا العجز في الميزان المائي والذي تتم تغطيته من خلال الضخ الجائر قد ادى الى تدهور في نوعية المياه في الكثير من الاحواض المائية في الاردن بحيث تملحت العديد من الابار في بعض المناطق نتيجة الضخ الجائر.

واشار الى ان المركز الوطني للبحوث الزراعية ونقل التكنولوجيا بدأ يكثف جهوده لنقل الاساليب الحديثة في جدولة مياه الري والتسميد الى المزارع وذلك من اجل زيادة استخدام المياه والاسمدة حيث دلت نتائج بحوث المركز على انه يمكن مضاعفة انتاج بعض المحاصيل الزراعية مع توفير نحو ٣٠٪ من المياه المطلوبة للري ونحو ٤٠٪ من كمية الاسمدة. من جهته اكد الدكتور حسن سعود مدير عام المركز العربي لدراسات المناطق الجافة والاراضي القاحلة ان دراسات المركز اظهرت ان العجز المائي الحالي في الموارد المائية في الوطن العربي يتجاوز في مجمله الـ(١٠٠) مليار متر مكعب سنويا ويزداد هذا العجز في مطلع القرن القادم ليبلغ (١٥٠) مليار متر مكعب مشيرا الى ان هذا العجز يتمثل حاليا بفجوة غذائية تقدر بنحو ٥٠٪ من حاجات الوطن العربي.

واضاف الدكتور سعود ان المركز يجري دراسات وابحاثا تهدف الى توفير مصادر مائية اضافية غير تقليدية يمكن استخدامها في الزراعة وتقلل بنفس الوقت من الضغط في الطلب على المياه العذبة مشيرا الى ان استعمالات المياه متوسطة الملوحة والمالحة منها في الزراعة تقع ضمن تلك الابحاث التي تقدمها المركز في عدة دول عربية ومنها الاردن والتي اسفرت عن نتائج قيمة تؤدي الى امكانية استخدام المياه متوسطة الملوحة والمالحة في زراعة مساحات اضافية من الاراضي والى التوفير في كميات المياه العذبة حيث سيصار الى تقييم هذه النتائج وتبادل الخبرات في هذا المجال.

وقال انه سيتم تشكيل لجنة مصغرة من المشاركين في الورشة لانجاز دليل استعمالات المياه متوسطة الملوحة والمالحة في الزراعة العربية والاتفاق على مكوناته وكيفية انجازه وتاريخ الانتهاء منه ليصبح بديلا عن المعطيات العلمية المتوفرة حول الموضوع والتي هي من خارج حدود الوطن العربي ولا تتلاءم مع البيئة العربية.

الدكتور عوني طعيمة مدير عام المركز الوطني للبحوث الزراعية ونقل التكنولوجيا قال ان استخدام مثل هذا النوع من المياه له ابعاد اقتصادية تتمثل في زيادة العائد الاقتصادي من وحدة المساحة المزروعة ووحدة مياه الري اضافة الى الاثر الاجتماعي خاصة وان كثيرا من السكان يعتمدون في حياتهم على الزراعة مؤكدا ضرورة نمو هذا القطاع والارتقاء به.

واضاف ان المركز طور استراتيجيات محددة للتعامل مع هذا النوع من المياه مع الاخذ بالاعتبار الاثار البيئية المحتملة لذلك.

وتم خلال الافتتاح الذي حضره امين عام وزارة الزراعة ومدير المكتب الاقليمي للمنظمة العربية للتنمية الزراعية تسمية وعدد المزارعين الذين وقع عليهم الاختيار لاجراء مشاهدات البيقاء الطفية في حقولهم .

ويذكر ان اعمال الورشة تستمر ٤ ايام حيث سيتم مناقشة كافة الجوانب المتعلقة باستعمالات المياه متوسطة الملوحة والمالحة في الزراعة العربية.

ويشارك في الورشة خبراء من المركز العربي لدراسات المناطق الجافة والاراضي القاحلة وخبراء من مصر وسورية وتونس وسلطنة عمان وليبيا والمغرب والعراق والجزائر وفلسطين اضافة للاردن.

Required for a leading Saudi company

Showroom Manager (1),
Dealer Sales Supervisor (1),
Senior Sales Engineer - Safety & Security (3),
Senior Sales Executive (6).

For its IT division to be placed in Riyadh, Jeddah and Al Khobar branches

Candidates should be university graduate with minimum 3 years experience in selling PC solutions, networks and/or security systems.

Excellent communication skills and fluency in English and Arabic is required.

The packages offered are competitive and include a basic salary, plus commission and other benefits with a good growth potential.

If interested send your resume and a recent photo by mail to:
568 1195 or by mail to:
P.O. Box 962188, Amman 11196, Jordan
Attention: General Manager

شركة تجارة السيارات تشارك في اكبر جناح في معرض عمان الدولي للسيارات

ستكون فرصة عشاق السيارات كبيرة بمشاهدة اكبر جناح في معرض عمان الدولي للسيارات وهو جناح شركة تجارة السيارات المحدودة، والذي يضم اسطولا ضخما من احدث موديلات السيارات التي يعشقها مستهلكي السيارات في الاردن والعالم ابتداء من اودي بفئاته الثلاث A4 - A8 - A6 مرورا بمعشوقة الشباب بورش بوكستر ولا تنسى الفولكس فاجن باسات والبولو كلاسيك والهاتش باك اما مفاجأة الشركة لهذا العام فهي عودة فولكس فاجن بيتل (الخنفساء) بعد غياب سنين طويله واخيرا وليس اخرا شكودا اوكتافيا القادمة الجديدة الى الاردن بكل قوة وحداثة شكودا فليشيا COMBY, GIX, LX الغنية عن التعريف اذا فليكن موعدكم مع جناح شركة تجارة السيارات هناك في معرض عمان الدولي للسيارات فكونوا معنا.

تعلم الكمبيوتر بشهر ونصف فقط
لدى SHADOWS
اربعة دورات بسعر ٤٥ دينار فقط.
DOS + WINDOWS + WINWORD + EXCEL
دورة انترنت باسبوع فقط.
للمراجعة شادوز للكمبيوتر / الجاردنز / ٥٦٩٦٨٦٩

فندق ريجنسي بالاس
The Regency Palace Hotel
نادي حلقات الطبخ العشاء
المطربة اللبنانية
جهان الرياشي
L.B.C نجمة
أمل حكيم
الاستعراض الشرقي
للحجز ٦٠٠٧٠٠

برعاية صاحبة السمو الملكي الاميرة ثروت الحسن المعظمة
يتشرف مركز تنمية الحرف الاردنية (الايدي)
بدعوتكم لحضور حفل افتتاح معرض
«الابداع الحرفي بالخط العربي»
لمجموعة من الحرفيين المتميزين
وذلك يوم الاحد الموافق ١٨ تشرين اول ١٩٩٨، الساعة الحادية عشرة صباحا في مبنى المركز الواقع في جبل عمان/الدوار الثاني.
يستمر المعرض لغاية يوم السبت الموافق ٣١/١٠/١٩٩٨ من الساعة العاشرة صباحا لغاية الساعة السادسة مساء
الرجاء الحضور قبل الموعد بنصف ساعة.
للاستفسار هاتف ٤٦٤٤٥٥٥

اعلان
مدعوون للمقابلة
ترجو دائرة ضريبة الدخل من المذكورين ادناه مراجعة الدائرة صباح يوم الثلاثاء الموافق ١٣/١٠/٩٨ في تمام الساعة التاسعة للمقابلة وهم:
الاسم : احمد يوسف عبدالرحمن المحاسنة، مخلد موسى خالد الزيود، موفق سمور علي المحاميد، خالد عبدالله محمود المعايطة، سامي حمدان عبدالعزيز الرواشدة، علي احمد حسين حميدات، مصطفى موسى حسين الطيان، سمير محمد سالم الطراونة، منير عادل مسعود ابوعلي، مازن مسلم عطية سليمان، عبدالحكيم اسحق عبدالهادي الحمد، عبدالله علي محمد بني خالد، منتصر عبدالله حامد المصري، امجد حسن عبدالله العزام، علي عبد خليل السبورع، عامر فواز سليمان ابوسليم، سهل علي سليمان الرواشدة، صقر مفضي متري عمارين، محمود نواف احمد عقاقرة، يعقوب محمد كريم الشوابكة، بلال موسى ابراهيم جرادات، راشد عبدالحميد محمد المعايطة، مشهور محمد حمد البريكات، معن فاروق جيتان الشناق، مهند زايد ابراهيم ابوقمر، مصطفى احمد محمود درويش، نبيل احمد يوسف ياسين، ابراهيم سمير محمد العموش، احمد زعل حمود المناصير، شعلان سالم حمدالله الدبعي، صايل فاضل الهواوشة، عادل محمد سليمان المشاقبة، محمد طارق برهان العبادي، هارون عبدالله علي الطورة، وسام يوسف رشيد عبيد، احمد داود احمد السواعير، اشرف عارف يوسف ابوالغنم، امين محمد امين الغرايبة، سامر راسم عبدالقادر الصلاح، فايز عبدالرحمن سليمان الشاحين، محمود موسى عبدالرحمن العواملة.

اعلان
يعلن المعهد القضائي الاردني، وبالتنسيق مع ديوان الخدمة المدنية، عن حاجته لشغل عدد من الوظائف، ممن يحملون المؤهلات المذكورة بادناه، يرجى ممن تتوفر لديهم هذه المؤهلات، ويرغبون بالعمل ان يتقدموا بطلباتهم الى المعهد الكائن في شارع محمد صايل الحسبان المتفرع من شارع الشهيد وصفي التل، خلال اسبوع من تاريخ ١٢/١٠/١٩٩٨ مصطحبين معهم صورة عن المؤهل العلمي، والخبرة المطلوبة، ودفتر العائلة:
١ - ماجستير حقوق — خبرة خمس سنوات
٢ - بكالوريوس حقوق — خبرة ثلاث سنوات
٣ - بكالوريوس برمجة كمبيوتر — خبرة ثلاث سنوات
٤ - بكالوريوس محاسبة
وتتوفر لدى المعهد ايضا وظائف على الفئة الرابعة:
١ - فني ثالث صيانة — حاصل على شهادة من مركز تدريب في التكييف او الكهرباء
٢ - حارس
٣ - مراسل

نقابة المهندسين الاردنيين — تأجيل موعد تضامن
تعلن نقابة المهندسين الاردنيين /لجنة فلسطين عن تأجيل موعد المنتدى الشهري بعنوان:
الوحدة الوطنية الفلسطينية - الازمة والحل
ليوم غد الاثنين ١٢/١٠/٩٨ الساعة ٦,٠٠ مساءً حيث تم دمج هذا النشاط ضمن فعاليات اسبوع التراث الفلسطيني.

اثاث + قطعة ارض للبيع
غرفة ضيوف ايطالية ٩ مقاعد - غرفة نوم شباب جوايكو جديده سرير مزدوج - غساله اتوماتيك + نشافه فليبس (سعة ٥ كغم لكل منها) طقم طاولات ٣ مقاعد ايطالي يدوي .
+ ١٣ الف دينار ثمن قطعة ارض في اسكان الامانه - شفا بدران
للمراجعه / هاتف (٤٦١٢٣١٠)

UNRWA دعوة عطاء ٩٨/٤٩
ترغب وكالة الغوث الدولية (الأونروا) في التعاقد مع إحدى الجهات في القطاع العام أو الخاص المعنية في أمور النظافة للقيام بمهام تحميل ونقل وتصريف النفايات يوميا من مخيم الزرقاء .
يمكن الحصول على الشروط العامة للعطاء من مكتب الأونروا الإقليمي - الشميساني الواقع مقابل مدارس العروبة - قسم صحة البيئة - الطابق الثالث .
تقدم العروض في ظرف مغلق ومعنون الى دائرة الصحة / مكتب الأونروا الإقليمي حسب العنوان المذكور اعلاه ويوضع في صندوق العطاءات الكائن في الطابق الارضي .
آخر موعد لقبول العروض الساعة الثانية عشرة من يوم الاثنين الموافق ٢٦ تشرين اول ١٩٩٨ .

اعلان بيع وتنازل
نعلن نحن السادة كفاح احمد خليل وتوفيق صالح الخولي عن تنازلنا عن المركز الاستشاري التطبيقي للتربية الخاصة الكائن في طبربور الى السيد احمد مصطفى عزالدين فمن له اية اعتراض او حقوق عليه مراجعة كاتب عدل صويلح خلال ٨ ايام من تاريخه.

صالون للبيع بداعي السفر
يعمل بشكل ممتاز
للجادين فقط الاتصال هاتف ٥٧١٤٨٣٩
من الساعة ١٠ صباحا - ١٠ مساء ولمدة ثلاثة ايام.

الرأي
الاقتصادي

اللجنة الاردنية المصرية العليا المشتركة تجتمع منتصف الشهر القادم

عمان - الرأي - تعقد اللجنة الاردنية المصرية العليا المشتركة اجتماعاتها في منتصف الشهر القادم في عمان برئاسة الدكتور فايز الطراونة رئيس الوزراء والدكتور كمال الجنزوري رئيس الوزراء المصري.

وستبحث اللجنة التي كان متوقعا انعقادها نهاية الشهر الجاري سبل تعزيز العلاقات الثنائية وتطويرها بين البلدين الشقيقين.

ومن المنتظر ان يتم التوقيع خلال اجتماعات اللجنة المشتركة على اتفاقية للتجارة الحرة بين البلدين لتسهيل حركة انسياب السلع واقامة الاستثمارات المشتركة.

وسيجري التوقيع على بروتوكول للتعاون الثقافي والفني بين البلدين، اضافة الى بحث الاتفاقيات الموقعة سابقا وتفعيلها بالشكل المطلوب، وبحث موضوع العمل والعمال.

وزارة الاشغال تحصل على شهادة الايزو ٩٠٠٢ اليوم

عمان - الرأي - يجري اليوم الاحد تسليم شهادة الايزو ٩٠٠٢ لوزارة الاشغال العامة والاسكان / مديرية المختبرات والبحوث في حفل رسمي في وزارة الاشغال العامة والاسكان وبحضور كل من السادة دكتور بيلر / الرئيس للشركة ضمنالالمانية / الجهة المانحة والقادم من المانيا لتسليم الشهادة ، المهندس حازم شاهين مدير عام شركة مجموعة فيلادلفيا للاستشارات الادارية الشركة التي قامت بتأهيل المديرية للحصول على الشهادة.

٩ر٩١١ الف راكب نقلوا على متن طائرات الملكية الاردنية في ٩ اشهر

عمان - الرأي - قالت مصادر دائرة التخطيط في الملكية الاردنية ان عدد الركاب الذين نقلتهم الملكية الاردنية على متن طائراتها خلال التسعة اشهر من العام الحالي بلغ «٩١١٩٧٥» راكبا شكلوا نسبة ٧ر٦٥٪ من اشغال المقاعد.

واشارت المصادر الى انه خلال الفترة ذاتها بلغت نسبة اشغال الشحن الجوي ٢ر٥٨٪ مقابل ٤ر٥٧٪ لنفس الفترة من العام الماضي.

واوضحت المصادر ان كميات الشحن المنقولة على متن طائرات الملكية الاردنية خلال التسعة اشهر الماضية بلغ ٤٦٢١٩ طنا منها ٢٩٤٧٢ طنا نقلت من خلال رحلات طائرات المسافرين و١٦٧٤٧ تم نقلها على متن طائرات الشحن الجوي التابعة لاسطول الملكية الاردنية .وبلغت عدد ساعات الطيران خلال نفس الفترة لطائرات الملكية الاردنية «٤٠٨٧٩» ساعة وبمعدل «٩ر٦» ساعة يوميا.

مجلس ادارتها يعقد اجتماعا هو الاول في الاردن

العربية للاستثمار تساهم في رأسمال الورق والكرتون بـ ٥ر١ مليون دولار

د. الجاسر : الاستثمار في الاردن واعد ونعتزم توسيع مساهماتنا في مختلف القطاعات

دعوة القطاع الخاص لعرض مشاريعه وواثقون من كفاءة الادارة وشفافية التشريعات

عمان - «الرأي» - من عصام قضماني :

قررت الشركة العربية للاستثمار المساهمة في زيادة رأسمال شركة مصانع الورق والكرتون الاردنية بمبلغ قدره ٥ر١ مليون دولار.

جاء هذا القرار خلال اجتماع عقده مجلس ادارة الشركة برئاسة الدكتور محمد سليمان الجاسر نائب محافظ مؤسسة النقد العربي السعودي رئيس مجلس ادارة الشركة.

وقال د. الجاسر في تصريح لـ «الرأي» مساء امس ان استثمارات الشركة هي الاكبر في الاردن وان الشركة تعتزم توسيع استثماراتها داعيا رجال الاعمال والمستثمرين الاردنيين الى عرض ما يجعبتهم من مشاريع على الشركة التي قال انها ستدرسها بعناية فائقة مؤكدا عزمها المساهمة في ذات الجدوى الاقتصادية منها والتي من شأنها حفز الاستثمارات وتعود بفائدة على الاقتصاد الوطني الاردني.

واشاد د. الجاسر بالمناخ الاستثماري في الاردن وقال ان الاردن وفر بيئة استثمارية مناسبة ومشجعة، وتمكن من التغلب على العراقيل والمعوقات، مما جعله بلدا جاذبا للاستثمارات مشيرا في الوقت نفسه الى ان عقد مجلس ادارة الشركة لاجتماعها في عمان هو تعبير ثقة الشركة بالمناخ الاستثماري المعزز بقوانين وتشريعات مرنة وشفافة مدعومة بجدية التنفيذ والرغبة الحكومية بفعل كل ما من شأنه ان يعزز ويدعم الاستثمارات.

وقال ان الاردن يتمتع بادارة كفؤة وكوادر ذات مهنية عالية تقف الى جانب عوامل اخرى كثيرة يهتم بها المستثمر.

ودعا الدكتور الجاسر رجال الاعمال والمستثمرين الاردنيين الى المبادرة بالاستثمار في الاردن، مستفيدين من حجم الحوافز الممنوحة، مشيرا الى ان ذلك من شأنه ان يعزز وبوضوح بحقيقة البيئة الاستثمارية الملائمة وتابع «الاستثمار الوطني هو اكبر محفز للاستثمارات الخارجية».

وقال ان الشركة قامت بالمساهمة في مشاريع اثبتت جدواها في المملكة مؤكدا اهمية تسليط الضوء على البيئة الاستثمارية الجيدة، وقال «الاردن بلد يستحق ان يسلط الضوء عليه بما يستحق، فقد فعل كل ما من شأنه بأن يدفع عجلة الاستثمارات.

وتساهم الشركة التي اسست عام ١٩٧٤ من قبل ١٦ دولة عربية برأسمال مصرح به ٤٠٠ مليون دولار والمدفوع ٣٦٦ مليون دولار في ٢٤ مشروعا استثماريا في مختلف انحاء العالم العربي.

وبالاضافة الى مساهمة الشركة في شركة الورق والكرتون ومحافظتها على نسبة مساهمتها في رأس المال للشركة والبالغة ٢٧٪ وهن اكبر مساهم في الشركة، فان الشركة مساهم رئيس في مصفاة البترول الاردنية وشركة الزجاج الاردنية والاسمنت والاردنية الهندية للكيماويات والعربية للتعدين وبنك الاستثمار العربي الاردني.

ويبلغ مجموع استثماراتها من خلال مساهماتها في الشركات ٥ر٢٨ مليون دولار.

وقد بلغ مجموع رأس المال المدفوع في هذه المشاريع حوالي ٧ر٤١٦ مليون دولار في حين بلغ صافي حقوق المساهمين فيها بحوالي ٣ر٥٢٧ مليون دولار واجمالي موجوداتها حوالي ٥ر١ مليار دولار.

وتتنوع استثمارات الشركة في الصناعة والتعدين والمصارف والزراعة والخدمات.

وقال د. الجاسر .. لدينا قائمة طويلة من مشاريع سندرسها في جميع القطاعات ونحن عازمون على التوسع بزيادة استثمارات الشركة في الاردن مستفيدين من حجم الحوافز الممنوحة.

وقال .. اننا نعتبر انفسنا مواطنين اردنيين ونجد اننا حريصون على دفع عجلة الاستثمار في هذا البلد الواعد.

وتجول د. الجاسر واعضاء مجلس الادارة من ممثلي الدول العربية المساهمة في الشركة على المشاريع التي تساهم بها الشركة وقال د. الجاسر «لاحظنا ان الجميع يحمل كل ما من شأنه ان يسهل الطريق امام الاستثمار».

وقال ان عناصر ثلاثة هامة لاحظها خلال زيارته القصيرة للاردن هي البيئة الاستثمارية المناسبة والمهارات الكفؤة والشفافية، وتابع قوله ان هذه العناصر هي اساس لأية استثمارات تريد ان تنجح.

د. محمد سليمان الجاسر

وقال ان الاردن يعمل على الاستفادة من الايدي العاملة الماهرة بتقليص حجم الاستفادة من الخبرات الاجنبية وسيكون لذلك اثر ايجابي يدعم الثقة في الاقتصاد.

وقال ان الشركة تقوم بدور محفز ومساعد في تأسيس المشاريع وتدخل كمساهم فيها وتركز على تلك التي يقوم بها القطاع الخاص بالدرجة الرئيسية.

واكد ان توجها جادا يسير في الاتجاه الصحيح يقوم به الاردن من ناحية النهوض بالاقتصاد معربا عن امله في ان تشهد المملكة زخما استثماريا كبيرا وقال ان ذلك يعتمد بالدرجة الاساس على سواعد ابنائه.

وقد حظيت مؤسسات القطاع الخاص بحوالي ٦٠٪ من قروض تمنحها الشركة لدعم مبادرات هذا القطاع وتفعيل دوره في رفع عجلة الاقتصاد في البلدان العربية وتدعم جهود التكامل الاقتصادي العربي بتمويل التبادل البيني.

وزادت الشركة رأسمالها عام ١٩٩٧ الى ٤٠٠ مليون دولار لفتح المجال امام انضمام المزيد من الدول العربية.

ويساهم الاردن بـ ٢ر١ مليون دولار بنسبة ٣٢ر٠٪ وتعتبر السعودية والكويت من اكبر المساهمين في الشركة بنسبة ٩٣ر١٥٪ لكل دولة أي بمبلغ قدره ٢ر٥٨ مليون دولار لكل دولة.

واضاف مجلس ادارة الشركة آلية استثمارية جديدة للمساهمة في المشاريع تتمثل في الاكتتاب في الاصدارات العربية وفق المعايير الاساسية المعتمدة من قبلها في المشاريع الاستثمارية.

واطلع مجلس الادارة في ختام الاجتماع على الوضع المالي للشركة حتى ٣٠/٩/١٩٩٨ حيث بلغت ارباح العمليات حوالي ٢٧ مليون دولار.

وكان رئيس مجلس ادارة الشركة العربية للاستثمار الدكتور محمد الجاسر قد اجتمع يوم الخميس الماضي بوزير الصناعة والتجارة والتموين الدكتور محمد صالح الحوراني ودار الحديث حول دور الشركة العربية للاستثمار في تنمية الاقتصاد العربي عن طريق المساهمة في المشروعات الاستثمارية في جميع القطاعات ومنها القطاع الصناعي وكذلك المعايير التي تعتمدها الشركة عند اختيار المشروعات وحرصها على توفر الشفافية والمهنية لدى ادارات المشاريع.

وقد اثنى السيد وزير الصناعة والتجارة والتموين على الاسلوب الذي تتبعه الشركة في اختيار مشاريعها.

واطلع الدكتور الجاسر وزير الصناعة على وضع مشاريع الشركة في الاردن والتوجهات المستقبلية.

كما قام رئيس مجلس ادارة الشركة العربية للاستثمار خلال اليومين الماضيين بزيارة بعض المشاريع التي تساهم فيها الشركة في المملكة الاردنية الهاشمية وهي شركة مصانع الورق والكرتون الاردنية والشركة الهندية الاردنية للكيماويات وشركة مصفاة البترول الاردنية والبنك العربي الاردني للاستثمار.

وخلال هذه الزيارات اجتمع رئيس مجلس ادارة الشركة العربية للاستثمار ومدير عام الشركة وبعض المسؤولين في الشركة مع ادارات هذه المشاريع للاطلاع على اوضاعها عن كثب.

الندوة الاردنية النمساوية تبدأ اعمالها يوم غد في صناعة عمان

عمان - «الرأي» - تبدأ يوم غد الاثنين اعمال الندوة الاردنية النمساوية المشتركة التي تقام في غرفة صناعة عمان وتنظمها وزارة التخطيط والسفارة النمساوية بعمان وغرفة صناعة عمان بعنوان «مواءمة التشريعات الوطنية لمتطلبات الاتحاد الاوروبي».

وتأتي هذه الندوة والتي تستعرض التجربة النمساوية تزامنا مع قرب وضع اتفاقية الشراكة الاوروبية الاردنية موضع التنفيذ مع مطلع العام القادم.

وقالت مصادر غرفة صناعة عمان ان عددا من الخبراء النمساويين المشاركين في اعمال الندوة وصلوا الى عمان والتي تستمر على مدار يومي الاثنين والثلاثاء ويحضرها مشاركون من القطاعين العام والخاص وسوف تناقش الندوة خبرات وتجارب الحكومة النمساوية في التوفيق بين انظمتها وقوانينها الاقتصادية والتجارية والاستثمارية ومتطلبات واحكام الاتحاد الاوروبي للانضمام للشراكة الاوروبية.

ويأتي عقد هذه الندوة تفعيلا للمساعي الاردنية الجارية لتقييم القوانين والانظمة الاردنية الاقتصادية لمواءمتها مع اتفاقية الشراكة الاوروبية الاردنية وتحقيق الفوائد المتوخاة من هذه الاتفاقية.

التوقيع على اتفاق للتعاون الاقتصادي بين العراق والهند

بغداد - (ا ف ب) - افادت وكالة الانباء العراقية الرسمية ان العراق وقع مع الهند امس السبت في بغداد اتفاقا للتعاون في المجالات الزراعية والتجارية والنفطية.

ووقع الاتفاق الذي لم تحدد شروطه وزير الزراعة العراقي عبد الاله حميد صالح ونظيره الهندي سوم بال الذي يقوم منذ يوم الاربعاء بزيارة للعراق مدتها اربعة ايام.

وقد استقبل الرئيس العراقي صدام حسين الوزير الهندي الذي بحث صباح امس مع وزير النفط العراقي عامر رشيد ووزير التجارة مهدي صالح العلاقات الثنائية وسبل تطويرها.

وكان وزير النفط العراقي قام في مطلع ايلول الماضي بزيارة الى الهند وقع خلالها على اتفاق لبيع النفط الى الهند.

يذكر ان العراق وقع على اتفاقات مع الهند لشراء المواد الغذائية والادوية بقيمة ٤١ مليون دولار منذ بدء تطبيق اتفاق «النفط مقابل الغذاء» في حزيران ١٩٩٦ والتي سمحت للعراق ببيع النفط الخام لشراء المواد الضرورية.

ارتفاع فائدة الدينار الى ١٢ر١٠ بالمئة

عمان - رويترز - اعلن البنك المركزي الاردني ان متوسط اسعار فائدة قروض ليلة واحدة بالدينار بين البنوك ارتفع الى ١٢ر١٠ في المئة امس من ٨٠ر٩ في المئة يوم الخميس.

واضاف البنك المركزي ان ثمانية مصارف قدمت ٢١ قرضا قيمتها الاجمالية ٦٥ر٢١ مليون دينار (٣١ مليون دولار).

العراق في المرتبة الاولى

٢ر٧٠ مليون دينار حجم التبادل التجاري مع اكبر عشرة شركاء تجاريين للاردن في ايلول

عمان - الرأي - من محمود مشارقة

حظي العراق بحصة الاسد ضمن اكبر عشرة شركاء تجاريين للاردن في حجم التبادل التجاري لشهر ايلول الماضي.

واظهرت احصائية صادرة عن مديرية المعلومات والحاسوب في وزارة الصناعة والتجارة ان السعودية ولبنان وسوريا والسوق الاوروبية والسودان وكوريا الجنوبية والمانيا وايطاليا كانوا خلال الشهر الماضي اكبر عشرة شركاء تجاريين على التوالي.

وبلغ حجم التبادل التجاري للاردن مع هذه الدول مجتمعة اضافة الى العراق نحو ٢٧ر٧٠ مليون دينار، منها ٢١٩ر٣١ مليون دينار رخص استيراد وحوالي ٥ر٣٩ مليون دينار رخص تصدير خلال الشهر الماضي.

وبلغ اجمالي رخص التصدير الى العراق الشهر الماضي ٣٣٤ر٣٧ مليون دينار، فيما بلغت رخص الاستيراد نحو ٩٩ر٧ مليون دينار ، فيما بلغ اجمالي رخص الاستيراد من لبنان ٣٧٦ر٥ مليون دينار . وبلغ التبادل التجاري مع سوريا ١٦٨ر٤ مليون دينار منها ٤٥٣ر٢ مليون دينار رخص استيراد وحوالي ٧١٥ر١ مليون دينار رخص تصدير

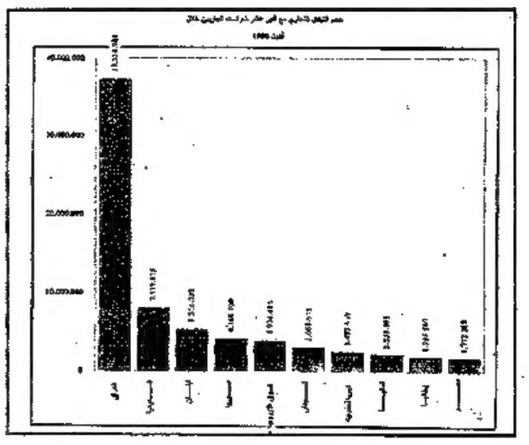

فيما اقتصر التبادل التجاري مع الدول المتبقية من اكبر عشرة شركاء تجاريين على الاستيراد فقط الشهر الماضي حيث بلغ اجمالي رخص الاستيراد من السوق الاوروبية ٩٢٤ر٣ مليون دينار والسودان ٠٦٥ر٣ مليون ، والمانيا ٢٢٣ر٢ مليون ، وايطاليا ٩٠٤ر١ مليون وبلغ اجمالي رخص الاستيراد من مصر ٧٧٢ر١ مليون دينار .

وسجل التبادل التجاري مع هذه الدول العشر للشهر الماضي فائضا بقيمة ٨٣ر٧ مليون دينار اتى من اجمالي رخص التصدير الى العراق.

وتظهر احصائية شهر ايلول انخفاضا كبيرا في حجم التصدير مقابل زيادة في المستوردات.

وزير الصناعة يلتقي مجلس نقابة تجار المواد الغذائية

بحث الاوضاع التموينية بالمملكة والاستعدادات لاستقبال شهر رمضان المبارك

الحوراني يؤكد تدخل الوزارة عند وجود خلل بالاسواق او احتكار للسلع

عمان - الرأي - التقى السيد محمد صالح الحوراني وزير الصناعة والتجارة امس رئيس واعضاء مجلس نقابة تجار المواد الغذائية.

وجرى خلال اللقاء الذي حضره الدكتور محمد الحلايقة امين عام وزارة الصناعة والتجارة والمهندس احمد العساف امين عام التموين بالوكالة بحث الاوضاع التموينية في المملكة، خاصة بعد دمج وزارة التموين بوزارة الصناعة والتجارة والذي سيتم في مطلع الشهر المقبل.

وكذلك تم بحث الاستعدادات لاستقبال شهر رمضان المبارك، واعطاء القطاع الخاص الحق باستيراد المواد التموينية الاستراتيجية، حيث كانت الوزارة تؤمن هذه السلع كالسكر والارز والذرة وغيرها.

ودعا السيد الوزير الى ضرورة التنسيق بين تجار المواد الغذائية ووزارة الصناعة والتجارة والتموين، وذلك بتزويد الوزارة بكشوفات اسبوعية حول المخزون الاستراتيجي للتجار من المواد الغذائية ليتسنى التدخل في حال وجود خلل في الاسواق او وجود احتكار.

وقال السيد الحوراني ان الوزارة ستتدخل لمنع أي احتكار في الاسواق.

من جهته طالب السيد نزار دروزه نقيب تجار المواد الغذائية وزارة الصناعة والتجارة السماح بزيادة رخص الاستيراد للتجار لصنفي اللحمة والجبنة لمواجهة متطلبات شهر رمضان المبارك.

واكد السيد دروزه على اهمية تضافر الجهود المشتركة لاستقبال الشهر الفضيل، وتسهيل وزارة الصناعة والتجارة لاجراءات استيراد المواد الغذائية.

واكد وزير الصناعة والتجارة في نهاية اللقاء على ضرورة الاستمرار في التواصل واللقاءات للوصول الى المنفعة المشتركة وخدمة المستهلك الوطني.

ووعد الوزير بدراسة مطالب تجار المواد الغذائية بالتعاون مع الوزارات المعنية كوزارتي الصحة والزراعة.

د محمد صالح الحوراني

تراجع ملحوظ في غالبية البورصات العربية

الرياض - (اف ب) - ذكر مركز «بخيت للاستشارات المالية» في الرياض امس ان غالبية الاسواق المالية العربية اقفلت في نهاية الاسبوع على تراجع ولا سيما بورصة الرياض.

واوضح هذا المركز ان السوق السعودية تراجعت بنسبة ٦٠٦٪ واقفل «مؤشر المركز الوطني للمعلومات المالية» على ١٥٢،٤٦ نقطة الخميس اخر ايام الاسبوع، مقابل ١٦٢،٣ نقطة قبل اسبوع.

ونسب مركز بخيت تراجع السوق السعودية والبورصات الخليجية الاخرى الى تقرير صادر عن صندوق النقد الدولي يتوقع ركودا اقتصاديا في هذه الدول بسبب تراجع اسعار النفط.

وتراجعت البورصة في كل من قطر والكويت والبحرين ٢،٧٪ و٢،٦٪ و ٢،٥٪ على التوالي فاقفل «مؤشر سوق الدوحة للاوراق المالية» على ١٣٧،٢٩ نقطة و«مؤشر سوق الكويت للاوراق» المالية على ٢١٠٢،٩٠ نقطة و«مؤشر سوق البحرين للاوراق المالية» على ٦٣،٢٣٩٤ نقطة.

واعتبر مركز بخيت ان التراجع في بورصة قطر عائد الى عمليات بيع قام بها المستثمرون تحضيرا لعرض علني للاكتتاب متوقع في شركة «قطر للاتصالات».

وواصلت بورصة الامارات غير الرسمية التراجع الذي باشرته في السابع من ايلول الماضي اذ خسر «مؤشر بنك ابو ظبي الوطني» ٢،٤٪ واقفل على ٤٤٨٤،٤٠ نقطة.

في دبي هذا الاسبوع ان التراجع الذي سجل خلال الاسابيع الاربعة الاخيرة في سوق الاسهم الاماراتية هو «تصحيح صحي» بعدما رفعت المضاربات بشكل مفاجيء اسعار بعض الاسهم الى مستوى «غير منطقي» وهذا التراجع «يعكس ازمة سيولة» وليس «ازمة ثقة في الاقتصاد الذي يواصل نموه».

وتراجع «مؤشر الهيئة العامة لسوق المال المصرية» ١،٦ ٪ واقفل على ٤٤٧،٩٠ نقطة في حين خسر «مؤشر بورصة القيم بالدار البيضاء» ٠،٧ ٪ مقفلا على ٨٤٥،٧٨ نقطة.

واقفل مؤشر «القدس» على ١٦٣،٢٠ نقطة بعدما تراجعت البورصة الفلسطينية الناشئة ٠،٥٪. وحدها ثلاث بورصات عربية سجلت تحسنا وهي سلطنة عمان وتونس ولبنان.

فارتفع «مؤشر سوق مسقط للاوراق المالية» بنسبة ٢،٨ ٪ واقفل على ٢٨٨،٨٢ نقطة فتراجعت الخسائر المسجلة منذ مطلع السنة الى دون عتبة ال ٤٠ ٪. وجاء هذا التحسن بعدما اعلن سلطان عمان قابوس بن سعيد تشكيل لجنة للبحث في وضع بورصة مسقط التي حققت افضل اداء العام ١٩٩٧ بين البورصات العربية (+١٤١٪).

وتحسن «مؤشر بورصة تونس للاوراق المالية» بنسبة ١،٥ ٪ واقفل على ٤٧٢،٥٥ نقطة في حين سجل مؤشر «بنك لبنان والمهجر» تحسنا طفيفا بلغ ٠،٧ ٪ واقفل على

الكونغرس يقر نظاما ماليا مؤقتا جراء عدم الاتفاق على الميزانية

واشنطن - (اف ب) - اقر الكونغرس الاميركي قانونا ماليا مؤقتا مساء الجمعة في ظل عدم التوصل الى اتفاق على الميزانية مع البيت الابيض.

وسيكون اذن الدفع الموقت هذا، وهو الثاني من نوعه، صالحا حتى منتصف ليل الاثنين.

وقد بدأت السنة المالية ١٩٩٩ في الاول من تشرين الاول الجاري من دون ان يكون قد تم التصويت على الميزانية باستثناء بعض الاعتمادات، وتواصلت الجمعة المفاوضات بين الاكثرية الجمهورية في الكونغرس والرئيس الديموقراطي بيل كلينتون تمهيدا للتوصل الى تسوية شاملة تمكن النواب من اقرار الميزانية.

ومن المقرر اجراء انتخابات تشريعية في الثالث من تشرين الثاني المقبل ويريد اعضاء الكونغرس مغادرة واشنطن سريعا للتحضير للحملة الانتخابية.

فقد انتهت مدة القانون المالي الموقت عند منتصف ليل الجمعة ويفترض ان يصوت الكونغرس على قانون جديد لتجنب «اغلاق» الدوائر الحكومية.

وفي هذه الاجواء المشحونة وجه كلينتون امس الاول انتقادات واتهمهم خصوصا باهمال مستقبل البلاد برفضهم التصويت على الاصلاحات الراسية الى تعزيز النظام التربوي الاميركي.

وقال كلينتون في كلمة القاها في حدائق البيت الابيض محاطا بمسؤولين ديموقراطيين «لن نتراجع عن تعهداتنا لصالح مستقبل اولادنا».

واضاف ان «الاولاد مضطرون في جميع الولايات الاميركية الى تلقي الدروس في مدارس مكتظة او قديمة (...) يجب ان لا يعود اعضاء الكونغرس الى منازلهم قبل اقرار الميزانية التي من شأنها تعزيز المدارس العامة (استعدادا) للقرن الحادي والعشرين».

واخذ الرئيس الاميركي على الجمهوريين عدم القيام باي خطوة منذ تسعة اشهر و«دفن» عدد من مشاريعه التشريعية الكبرى.

وتابع «الاوان لم يفت بعد على التوصل الى اتفاق حول مستقبل اولادنا وعلى السياسة ان تبقى خارج اطار الصفوف الدراسية».

وكان كلينتون قدم في مطلع العام الحالي خطة تنص على توظيف ١٠٠ الف من الاساتذة الاضافيين وبناء او ترميم خمسة الاف مدرسة.

المغرب يخطط لاصدار سندات قيمتها ٢١٩ مليون دولار

الرباط - رويترز - قال وزير الداخلية المغربي في تصريحات نشرت امس ان المغرب سيصدر سندات قيمتها مليارا درهم (٢١٩ مليون دولار) في السوق المحلية لتمويل مشروعات الاشغال العامة وتحديث البنية الاساسية في البلاد.

ونقلت صحيفة لو ماتان عن وزير الداخلية ادريس البصري قوله ان الملك الحسن الثاني عاهل المغرب اصدر تعليمات بترتيب اصدار السندات لجمع مليارى درهم.

وقال البصري ان الايرادات ستوجه الى الولايات والمجتمعات المحلية للمساعدة في تمويل مشروعات الاشغال العامة.

اتفاق نهائي قريبا على بيع الغاز الطبيعي المسال من سلطنة عمان الى اليابان

مسقط - (ا ف ب) - اعلن وزير النفط العماني محمد الرمحي ان «الشركة العمانية للغاز الطبيعي المسال» ستوقع في ٢٦ تشرين الاول الحالي اتفاقا نهائيا لبيع الغاز الطبيعي المسال لشركة «اوساكا غاز» اليابانية.

واوضح رمحي لوكالة فرانس برس ان «الاتفاق يتضمن بيع الشركة العمانية للغاز الطبيعي السال ٧٠٠ الف طن سنويا لشركة اوساكا اليابانية لمدة ٢٥ عاما».

وتمتلك الحكومة العمانية ٥١٪ من اسهم الشركة في حين تمتلك الشركة الهولندية «شل» ٣٠٪ من الاسهم، وتتقاسم بقية الاسهم المجموعة النفطية الفرنسية «توتال» والكورية الجنوبية «كوريا ال.ان.جي» والبرتغالية «بارتكس» واليابانية «ميتسوبيشي» و«ميتسوي» و«اوتوشو».

وتقوم الشركة ببناء معمل لاسالة الغاز في صور على بعد ٣٠٠ كلم شرق مسقط قدرته نحو ٦ر٦ مليون طن النصف الاول من العام الفين. وتقدر كلفة تشييد المعمل بمليارى دولار.

وفي تشرين الاول ١٩٩٦ اتفاقا تمهيديا لبيع شركة كوريان غاز كوربوريشن ابتداء من العام الفين ١ر٤ ملايين طن من الغاز سنويا لفترة ٢٥ عاما.

وكانت الشركة العمانية وقعت في اب الماضي اتفاقية لبيع ٢ر١ مليون طن سنويا الى شركة «ميتروبوليس غاز» (متغاز) الهندية لمدة ٢٠ عاما. وسيتم التوقيع على الاتفاق النهائي خلال الاشهر المقبلة.

وقد توقف العمل بالاتفاقية المبدئية لبيع تايلاند ٢ر٢ مليون طن من الغاز المسال سنويا نظرا للازمة المالية التي تتخبط فيها البلاد.

يذكر ان سلطنة عمان والتي ليست عضوا في منظمة الدول المنتجة للنفط (اوبك) تنتج ٩٠٠ الف برميل من النفط الخام يوميا ويبلغ احتياطيها من النفط خمسة مليارات برميل. اما احتياطيها من الغاز فكان ٨٠٠ مليار

محليات

مشروع القانون الجديد لتنظيم استخدام واقتناء الاسلحة النارية

عمان - الرأي - اقرت الحكومة مبدئيا مشروع قانون جديد لتنظيم استخدام واقتناء الاسلحة النارية والذخائر لسنة ١٩٩٨، حيث من المقرر ان يدخل القانون حيز التنفيذ بعد مروره بالمراحل الدستورية المقررة.

ويحظر القانون الجديد في المادة (٧) على أي شخص أن يستورد الاسلحة او الذخيرة او يتجر بها في المملكة الا اذا كان مرخصا له بذلك من قبل وزير الداخلية او من ينيبه، كما حظرت المادتان (٨، ٩) من القانون على أي شخص ان يصنع اسلحة او ذخيرة في المملكة او ان يصدرها الى الخارج الا بقرار من مجلس الوزراء.

ونص القانون على عقوبات رادعة بحق المخالفين تصل عقوبتها الى الاعدام والاشغال الشاقة المؤبدة والحبس لمدد مختلفة، كما نص القانون في المادة ١٢ /د على يعاقب بالحبس اربعة اشهر وبالغرامة مئة دينار كل من اطلق عيارا ناريا دون داع مع مصادرة السلاح المستخدم سواء أكان مرخصا ام غير مرخص ولا يجوز استعمال الاسباب المخففة، وفي حال تكرار هذه المخالفة يحرم من الحصول على رخصة اقتناء سلاح. وفيما يلي نص القانون.

المادة ٣. يحظر على أي شخص اقتناء او حمل سلاح الا وفقا لاحكام هذا القانون.

المادة ٤. أ. يجوز للاردني بترخيص مسبق من الوزير او من ينيبه اقتناء مسدس او بندقية صيد مع العتاد المناسب وفقا للشروط التالية:

١. ان يكون قد اكمل احدى وعشرين سنة من عمره على الاقل.

٢. غير محكوم عليه بجناية او بعقوبة جنحية تزيد على سنة واحدة.

٣. ان لا يكون قد صدر بحقه خلال سنتين حكمان او اكثر في جنح مماثلة تقل العقوبة فيها عن سنة واحدة.

٤. ان يحصل على تقرير طبي يشعر بشفائه تماما اذا سبق له دخول مستشفى او مصحة امراض عقلية او نفسية.

ب. للوزير الترخيص لغير الاردني المقيم في المملكة باقتناء مسدس او بندقية صيد مع العتاد المناسب وفقا للشروط المنصوص عليها في الفقرة (أ) من هذه المادة، شريطة المعاملة بالمثل.

المادة ٥. يسمح للفئات التالية حمل السلاح بمقتضى احكام هذا القانون:

أ. افراد الاسرة المالكة وموظفو الديوان الملكي الهاشمي ممن هم في رتبة وزير.

ب. الوزراء العاملون والحكام الاداريون.

ج. ضباط وافراد القوات المسلحة الاردنية والامن العام والمخابرات العامة والدفاع المدني على ان يقتصر الحمل على الاسلحة المسلمة اليهم رسميا بحكم وظائفهم واثنائها.

د. أي موظف او مستخدم حكومي سلم اليه سلاح بحكم وظيفته واثنائها.

المادة ٦. أ. تقسم رخص الاسلحة التي تصدر بمقتضى احكام هذا القانون الى الانواع التالية:

١. رخصة اقتناء سلاح وتمنح للشخص الطبيعي.

٢. رخصة اقتناء سلاح وتمنح للشخص المعنوي على ان تراعى احكام الفقرة (ب) من المادة (٣٠) من هذا القانون.

٣. رخصة اتجار بالاسلحة النارية والذخائر وتمنح للشخص الطبيعي والمعنوي.

٤. رخصة صنع الاسلحة والذخائر وتمنح للشخص الطبيعي والمعنوي.

ب. تعتبر أي من الرخص الممنوحة بمقتضى احكام الفقرة (أ) من هذه المادة شخصية، وتنتهي الرخصة حكما بوفاة الشخص الحاصل على الترخيص او بانتهاء الشخصية الاعتبارية للشخص المعنوي. وعلى الورثة او وليهم او وصيهم تعديل اوضاعهم وفقا لاحكام هذا القانون خلال ثلاثة اشهر من تاريخ الوفاة. اما الاشخاص المعنويين فتسري عليهم في هذه الحالة الاحكام المنصوص عليها في التشريعات الخاصة بالشركات والمؤسسات.

المادة ٧. يحظر على أي شخص ان يستورد الاسلحة او الذخيرة او يتجر بها في المملكة الا اذا كان مرخصا له بذلك من الوزير او من ينيبه.

المادة ٨. يحظر على أي شخص ان يصنع اسلحة او ذخيرة في المملكة الا بموافقة من مجلس الوزراء.

المادة ٩. يحظر على أي شخص ان يصدر الاسلحة او الذخيرة الا بقرار من مجلس الوزراء.

المادة ١٠. للوزير اصدار التعليمات اللازمة لتنظيم ما يلي:

أ. ترخيص الاسلحة التي حصل عليها أي شخص من أي مصدر كان.

ب. اقتناء المسدسات وبنادق الصيد من قبل الاشخاص المعنويين بما في ذلك مؤسسات الحراسة والحماية والمؤسسات المالية، وتنظيم حملها من قبل مستخدمي هذه المؤسسات اثناء قيامهم بوظائفهم.

المادة ١١. للوزير ان يرفض اصدار رخصة اقتناء السلاح او ان يسحبها بعد اصدارها دون بيان الاسباب.

المادة ١٢. تعتبر رخصة الاقتناء ملغاة في الاحوال التالية:

أ. فقد السلاح المرخص وعدم العثور عليه خلال سنة من تاريخ فقده.

ب. تسليم السلاح للغير.

المادة ١٣. للوزير ان يفوض أيا من صلاحياته المنصوص عليها في هذا القانون الى مدير الامن العام او أي شخص مسؤول في وزارة الداخلية او أي من الدوائر المرتبطة به، على ان يكون التفويض خطيا ومحددا.

المادة ١٤. أ. يعاقب بالاعدام كل من صنع او استورد او حاز او نقل او باع او اشترى او توسط في شراء او بيع أي مدفع او سلاح اوتوماتيكي دون ترخيص بقصد استعمالها على وجه غير مشروع وتتم مصادرة السلاح.

ب. يعاقب بالاشغال الشاقة لمدة لا تقل عن خمس عشرة سنة كل من صنع او استورد او صدر او حاول تصدير الاسلحة او الذخائر النارية او الذخائر دون ترخيص، ويصادر السلاح مع واسطة النقل المستخدمة.

ج. يعاقب بالحبس مدة لا تتجاوز ثلاث سنوات كل من خالف أي حكم من احكام هذا القانون، وتتم مصادرة السلاح.

د. يعاقب بالحبس اربعة اشهر وبالغرامة مئة دينار كل من اطلق عيارا ناريا دون داع مع مصادرة السلاح المستخدم سواء أكان مرخصا ام غير مرخص ولا يجوز استعمال الاسباب المخففة، وفي حال تكرار هذه المخالفة يحرم من الحصول على رخصة اقتناء سلاح.

المادة ١٥. على الاشخاص الذين بحوزتهم اسلحة لا يتفق ترخيصها مع احكام هذا القانون توفيق اوضاعهم بمقتضاه خلال ستة اشهر من تاريخ نفاذه ووفقا للتعليمات التي يصدرها الوزير لهذه الغاية.

المادة ١٦. لمجلس الوزراء اصدار الانظمة اللازمة لتنفيذ احكام هذا القانون بما في ذلك:

أ. كيفية حيازة الاسلحة والذخائر وكيفية الاحتفاظ بها.

ب. صنع الاسلحة والذخائر وكيفية الاحتفاظ بها.

ج. مقدار الرسوم التي تستوفى عن الرخص والاعفاء منها.

المادة ١٧. يلغى قانون الاسلحة النارية والذخائر رقم (٣٤) لسنة ١٩٥٢ والتعديلات التي طرأت عليه.

المادة ١٨. رئيس الوزراء والوزراء مكلفون بتنفيذ احكام هذا القانون.

اعادة فتح باب الالتحاق ببرنامج الرواد في اليوبيل

عمان - الرأي - قررت ادارة مدرسة اليوبيل التابعة لمؤسسة نور الحسين امس السبت اعادة فتح باب الالتحاق في برنامج الرواد لغاية يوم الثلاثاء لغاية ٢٠ / ١٠ الجاري نظرا لتزايد اعداد المتقدمين للالتحاق في البرنامج وسوف يبدأ تنفيذ البرنامج ودوام الطلبة يوم الخميس الموافق ٢٢ / ١٠ الجاري. وتتيح المدرسة من خلال هذا البرنامج للمشاركين فيه من طلبة الصفين التاسع والعاشر المتميزين الراغبين بالاستفادة من البرامج التربوية والوسائل التعليمية المتقدمة اختيار اربع مواد من المواد التي تم طرحها لهذا البرنامج وهي الحاسوب، الكتابة الابداعية، المختبرات العلمية لمواد الفيزياء والكيمياء والتشريح، الرياضة للالعاب السباحة والسكواش واللياقة اللغة الانجليزية والرياضيات. ويقوم على تنفيذ البرنامج المهندسة والمدرسة اذ تتاح للملتحقين فيه استخدام جميع مرافق المدرسة كالمختبرات العلمية والمجمع الرياضي ومركز مصادر المعلومات وغيرها.

تشكيلات في كلية الحقوق بجامعة الاسراء

عمان - الرأي - قرر الدكتور عبدالباري درة رئيس جامعة الاسراء تكليف السادة المذكورة اسماؤهم تاليا بالمهام الموضحة ازاء اسمائهم:

الدكتور صلاح الاسمر - مساعدا لعميد كلية الحقوق، والدكتور فريح عياش - منسقا للقانون العام، الدكتور عمر المبيضين - منسقا للقانون الخاص، الدكتور مفلح الدباس - منسقا للفقه الاسلامي.

كما قرر القائم باعمال عميد كلية الحقوق بجامعة الاسراء تشكيل مجلس كلية الحقوق للعام الدراسي ١٩٩٨ / ١٩٩٩ كما يلي:

د. احمد ابو شنب بصفته ق. أ. عميد كلية الحقوق رئيسا للمجلس، د. صلاح الاسمر، د. فريح عياش، د. عمر المبيضين، د. مفلح الدباس، د. راضي العبداللات، د. محمد الهماوندي اعضاء.

انتخاب مجلس معلمات وأمهات لمدرسة فاطمة الزهراء

عمان - الرأي - عقد في مدرسة فاطمة الزهراء اجتماع مجلس امهات ومعلمين تم خلاله مناقشة القضايا التربوية في المدرسة حيث اكدت السيدة شهية عربيات مديرة المدرسة على اهمية التواصل بين المدرسة والمجتمع المحلي والتعاون الكامل لما فيه مصلحة الطالبات، مشيرة الى اهمية المتابعة يوما بيوم لاعداد جيل مستقبلي قادر على تحمل المسؤولية والبداية تكون في المدرسة والبيت. وفي نهاية الاجتماع تم انتخاب مجلس امهات ومعلمات للمدرسة كالآتي:

السيدة شهية عربيات مديرة المدرسة رئيسة وعضوية المرشدة اسعاف كتوعة، والمعلمة نادية ابو حلوة وختام نوار ومن الأمهات الصيدلانية سهاد العمد وجلاء حياصات وصيمية نوار ونجاح عبدالحميد حياري.

مدرسة فراس العجلوني تحتفل بيوم المعلم

عمان - الرأي - رعى السيد غازي الخريشة مدير التربية والتعليم لعمان الثانية الاحتفال بيوم المعلم الذي نظمته مدرسة فراس العجلوني الثانوية للبنين.

وقد اكد في كلمة القاها بهذه المناسبة على اهمية الكفاءة ودرجة الاتقان في العمل التربوي مشيدا بالدور المركزي للمعلم في رفعة وسمو العملية التربوية التي تعتبر مسؤولية مدارس القطاعين العام والخاص.

وفي نهاية الحفل تم تشكيل مجلس الاباء والمعلمين.

امسية تراثية في المدارس العصرية

عمان - الرأي - اقامت المدارس العصرية امسية تراثية في باحة المدارس الكبرى قدمت خلالها فرقة اطفال العصرية عروضا مختلفة من اغان ورقصات مثل «البيت الجميل» «والساعة» «ولاح الصباح» .. كما شاركت الفرقة الشيشانية برقصاتها الشعبية وقدمت طالبات العصرية عروضا مختلفة شملت الازياء الشعبية لمناطق مختلفة في الاردن وفلسطين. وقدمت فرقة الرافدين العراقية اغان وموسيقى.

مجلس اباء ومعلمين لابن طفيل الاساسيةفي ابونصير

عمان - الرأي - عقد اجتماع ضم حشدا من اولياء امور الطلاب والمعلمين في مدرسة ابن طفيل الاساسية في ابونصير ساده جو من الحوار البناء الهادف وتناول كافة جوانب العملية التعليمية التعلمية.

وقد تم انتخاب اعضاء مجلس الاباء والمعلمين على النحو التالي من السادة: محمد الشراونة مدير المدرسة رئيسا، بهجت ابوطالب، عبدالكريم البراغيثي، محمود سبيتاني، نورالدين عنبتاوي، وضاح مهيار، موسى حسن، محمد المفلح، محمود شطناوي، زهير كريشان، علي الكرميين، محمد صلاح، اسماعيل شاكر، فؤاد سمارة، لطفي ابوورودة، خالد جبر، حسام ايوب، يوسف الرحمة، عبدالكريم عواد، عدنان نعيم، رياض ابراهيم، عادل العدوان واحمد ابوعيشة اعضاء.

وزير التنمية الاجتماعية افتتح ندوة «مجتمع لكل الاعمار» تشكيل لجنة وطنية للمسنين وتحديد راتب شيخوخة للمتقاعدين

حفل إفتتاح ندوة مجتمع لكل الأعمار

عمان - الرأي - من سهير بشناق

رعى الدكتور محمد خير مامسر وزير التنمية الاجتماعية يوم امس الندوة التي نظمتها مديرية الدفاع الاجتماعي بالوزارة تحت عنوان (مجتمع لكل الاعمار) وذلك بمناسبة اليوم الدولي للمسنين.

وقال الدكتور مامسر ان الوزارة تقوم بتقديم الخدمة المؤسسية للمسنين المشردين والذين يعانون من ظروف اقتصادية واجتماعية سيئة وبدون مأوى او معيل لرعايتهم والعناية بهم من خلال تقديم خدمات ومعونات مالية علاوة على الخدمات التي تقدمها. وقال ان دور الوزارة يبدأ منذ دخول كبار السن وذلك بعد اعداد الدور والتي تجيء بعد دراسة يقوم باحث اجتماعي للتأكد من توفر الشروط لقبوله.

واوضح الوزير ان هناك اتفاقيات بين الوزارة وبعض دور المسنين تستطيع الوزارة بموجبه ادخال المسنين على نفقة الوزارة كدار الضيافة للمسنين ومبرة الاميرة منى حيث يتم تقديم كافة الخدمات الاساسية للمسن من مأكل ومشرب ومنام. مشيرا الى ان الوزارة تقوم بدفع مبلغ (٤٥) الف دينار سنويا مقابل خدمة (٤٥) مسنا في دار الضيافة بالجويدة ومبلغ خمسة الاف دينار سنويا مقابل خدمة (١٥) مسنا في مبرة الاميرة منى بالزرقاء.

واشاد السيد الوزير بدور اللجنة الوطنية للمسنين والتي تم تشكيلها مؤخرا بسبب اعتبار السنة القادمة السنة الدولية للمسنين ودورها الهام في تنظيم مثل هذه الاحتفالات والندوات الهامة التي تسلط الضوء على هذه الشرائح الهامة بالمجتمع.

خالد القصير

واشار السيد خالد القصير من الضمان الاجتماعي في ورقة عمل قدمها بعنوان «كبار السن والضمان الاجتماعي» اشار فيها الى راتب تقاعد الشيخوخة وراتب تقاعد العجز الطبيعي او الاجتماعي وراتب تقاعد الوفاة الطبيعية او الاجتماعية للورثة.

كما اوضحت ورقة العمل ان القانون قد اولى عناية خاصة لميالغي سن الشيخوخة (كبار السن) من خلال الحصول على راتب تقاعدي شهري ومستمر حيث تم تحديد عمر الشيخوخة للرجل ب(٦٠) عاما وللمرأة (٥٥ عاما) حيث بلغ عدد رواتب تقاعد الشيخوخة التي صرفتها المؤسسة لغاية شهر اب لهذا العام (١٩,٦٥٩) راتبا تقاعديا حيث بلغت قيمة المصروفات على هذه الرواتب حوالي (٨٥,٥) مليون دينار حيث أن الحد الادنى للرواتب التقاعدية في الضمان الاجتماعي هو (٦٥) دينارا وللشيخوخة (٧٨) دينارا.

كما قدم المقدم بسام رجائي كمال المستشار في الخدمة الاجتماعية الطبية في مركز التأهيل الملكي الاردني في مدينة الحسين الطبية ورقة عمل اشتملت على محاور عديدة كتعريف الشيخوخة واهمية رعاية كبار السن والمشاكل النفسية التي يعاني منها كبار السن كالتقدم بالسن وسوء المعاملة والحرمان المادي والاجتماعي.

كما اشار المقدم بسام الى اهمية التأهيل النفسي والتربوي والطبي والمهني والاجتماعي وهي طريقة يتم بواسطتها مساعدة الافراد والجماعات على تحرير وتحقيق ذواتهم عن طريق استثمار قدراتهم ومهاراتهم والاستفادة من الامكانيات المتاحة لهم في المجتمع ليعيشوا حياة سوية مشيرا الى ضرورة التأهيل الاجتماعي للمسنين الذين يتعرضون للعديد من المشكلات نتيجة للتغيرات الفيزيقية والاجتماعية التي تصاحب تلك المرحلة من العمر.

كما اشتملت الورقة على تقديم شرح لبعض الصعوبات في الرعاية الاجتماعية للمسنين كالجمود النفسي الذي يتسم به المسنون حيث يفتقرون الى المرونة النفسية واختلاط الاعراض النفسية بالاعراض الاخلاقية وارتباط الكثير من المشكلات النفسية لدى المسنين بالمشكلات الصحية والمشكلات المادية.

كما قدم الدكتور محمد الترك مدير عام صحة محافظة العاصمة من وزارة الصحة ورقة بعنوان (واقع الخدمات الصحية المقدمة للمسنين من قبل الوزارة). اشار فيها الى دور وزارة الصحة بتقديم خدماتها الصحية والوقائية والعلاجية والتأهيلية للمسنين من خلال مراكزها الصحية ومستشفياتها المتواجدة في كافة المواقع والتجمعات السكانية، مشيرا الى ان الوزارة ومن خلال الاطباء والممرضين والمراقبين الصحيين تقوم بالتأكد من سلامة مياه الشرب والبيئة وكافة الاشتراطات الصحية داخل هذه المراكز اضافة الى المساهمة في اعمال الكشف والترخيص الاولي لهذه المراكز، اضافة الى تقديم كافة انواع الرعاية التشخيصية والعلاجية والمعالجة الحكمية والتأهيل والتزود باجهزة السمعيات والبصريات والاجهزة الحركية ضمن الامكانات المتوفرة لدى الوزارة، حيث يتم اعفاء غير القادرين بنسبة (٧٥) من تكلفة هذه الاجهزة واعفاء تام لكافة الاجراءات التشخيصية والعلاجية والعمليات بانواعها المختلفة للحاصلين على البطاقة الخضراء.

كما قدم السيد موسى صافي مدير مديرية الدفاع الاجتماعي في وزارة التنمية الاجتماعية ورقة عمل بعنوان (كبار السن في الاردن) مستعرضا اهمية الاسرة التي تعتبر الخلية الاولى في المجتمع ونظامها الذي يقرر استمرار بقاء الابناء متصلين مما يوفر الحماية والرعاية للمسن في بيته وبين ابنائه واحفاده، الا ان بعض الظروف الاجتماعية والفردية لبعض المسنين تقود الوزارة الى الحياة المؤسسية بحيث يتم وضع المسن في مؤسسة ما لتأمين الجو المناسب والمريح له اضافة الى تأمين الخدمات اللازمة والرعاية الحسنة له.

واضاف السيد صافي: ان الوزارة دأبت على تعزيز جانب الرعاية الاجتماعية للمسنين المشردين والذين يعانون من ظروف اجتماعية واسرية صعبة لا تمكنهم من التكيف معها حيث فتحت لهم الابواب واوجدت لهم هذه الخدمة الممثلة بدور المسنين في القطاع الخاص والتطوعي.

كما استعرض السيد الصافي دور صندوق المعونة الوطنية من خلال تقديم مساعدات شهرية للمسنين الذين تجاوزوا الستين من اعمارهم وليس لهم معيل او دخل الى جانب شمولهم بنظام الضمان الصحي الشامل، مشيرا الى ان نسبة المسنين في المجتمع الاردني بالنسبة لعدد السكان وحسب احصاءات عام ١٩٩٥ تعد نسبة ضئيلة مقارنة بنسبة الشباب في المجتمع الاردني حيث بلغت نسبة المسنين الذين اعمارهم من سن ٦٠ فما فوق (٤,٢٩٪) من مجموع السكان حيث المجموع الكلي لسكان الاردن هو (٤,٣٩٦,٥٥٥) مشيرا الى ان المجتمع الاردني لا زال مجتمعا فتيا حيث بلغت نسبة الذين اعمارهم من (٥-١٩) عاما (٥٣٪) في حين بلغت نسبة الذين اعمارهم من سن (٢٠-٥٩) سنة (٤٣٪).

أنشطة مدارس دار الأرقم الإسلامية

عمان - الرأي - أقامت روضة دار الأرقم الإسلامية فرع البيادر رحلة تعليمية لأطفال الروضة الى منطقة اهل الكهف وذلك يوم الأربعاء الماضي وأقامت مدرسة البنات مهرجان الطفولة حيث يشتمل على الفعاليات التالية:

محاضرة بعنوان «خصائص الطفل النمائية والسلوكية وكيفية التعامل معها من منظور اسلامي» قدمتها الأخت منى اباظة تخصص تربية خاصة وارشاد اسري، مسرح الدمى بعنوان «الصراع بين الحق والباطل»، هدايا للأطفال، طبق الخير، حصة رسم، العاب، برامج توجيهية ومسابقات قدمتها المعلمات. كما اقامت المدرسة الثانوية للبنات ورشة عمل للمعلمات بعنوان التفكير الناقد قدمتها الدكتورة اسماء ابو عبود وذلك يوم الخميس الموافق ٨ / ١٠ / ١٩٩٨.

وضمن نشاط نادي اللغة العربية قامت المدرسة بزيارة الى معرض الكتاب الدولي المقام في امانة عمان وذلك يوم الأربعاء الموافق ٧ / ١٠ / ١٩٩٨م.

Radisson SAS
The difference is genuine.
٦٠ دينار للغرفة المزدوجة لليلة الواحدة شاملة الافطار والضرائب عند اقامتك لمدة ليلتين متتاليتين. تمتع انت وعائلتك بالراحة والاستجمام على شاطىء البحر الاحمر وتراس المسبح حيث يسعدنا الترحيب بكم دائما وتقديم بوفية الفطور المميز لكم. اقامة اطفالكم دون ١٢ سنة مجانية في نفس الغرفة (طفلين كحد اعلى) هذا العرض ساري لغاية ٢١/١٢/٩٨ ايام الاربعاء، الخميس، الجمعة والسبت للاردنيين والمقيمين.
اننا نعتبر عطلتكم الاسبوعية حدث عائلي خاص. يرجى الحجز مسبقا.
Breakaways
شارع الملوك • ص.ب. ٢١٥ • العقبة ٧٧١١٠ • الاردن
للحجز والاستفسار الرجاء الاتصال على ٣٢٠١٢٤٢٦.

شركة الاجهزة الفنية والصناعية م م
S.E.T.I JORDAN LTD.
الوكلاء الوحيدون في الأردن
محركات ومولدات
Cummins كمنز
قطع غيار أصلية وصيانة
بيادر وادي السير - المنطقة الصناعية
هاتف ٥٨٢٧٣٠٠

أثاث بيت للبيع
غرفة نوم جديدة، برادي جديدة وجاهزة، طقم كنب حفر وآخر منجد، ثريات وأدوات كهربائية بحالة جيدة. العرض ليومين.
للمهتمين الاتصال بين الساعة 9-6 مساء
هاتف 5359750 تلاع العلي

انتبه انتبه انتبه
لمكافحة الحشرات
بق صراصير فئران نمل
في المستشفيات الفنادق المطاعم الفلل المخابز.
للاستفسار مركز جرار هاتف ٤٦٥٩٠٧٢

برامج كمبيوتر هندسية
Staad-III Release 22- Unlimited — تحليل وتصميم إنشائي
Prokon version 3.01 97/98 — انشاءات معدنية وخرسانية
DCA Civil-Survey ver12.0 / ACAD — مساحة وطوبغرافيا وتصميم
LandCAD Rel 12 Full Package/ACAD — طرق وتسويات ترابية
Power Designer,Low Voltage/win95 — هندسة كهربائية-قوى/توزيع
Soil and Rock Mechanics — ميكانيكا التربة والصخور
Planix Home 3D/Win/win95 — هندسة معمارية وتصميم داخلي
Engineer's Aide Full Package — هندسة كيماوية/تدفئة وتكييف
Sewer,Loop, Branch with Manuals — تصميم شبكات المياه والصرف الصحي
تشمل هذه البرامج كتب الاستخدام لكل برنامج
E-Mail: nec@nol.com.jo
بمناسبة الذكرى التاسعة للتأسيس خصم ٣٠٪ لمدة اسبوع فقط
الوطنية-العبدلي-عمارة الداود (بجانب شركة اتا)- ط٣-تلفون ٤٦١٣٤٣١

تصلنا وباستمرار كمبيوترات مستوردة من المانيا وبحالة ممتازة بالمواصفات التالية
IBM 486sx 75Mhz "Original" 16 - RAM/270 - HDD/15" IBM SVGA LR 0.28 NI Digital monitor/3.5 - FDD/IBM Keyboard & Mouse/Win 95 installed on HDD/Price only (JD 170)
Tel. 994034 - Fax 907371
المراجعة «مركز الرمز للكمبيوتر»
الزرقاء – تلفون ٩٩٤٠٣٤ – فاكس ٩٠٧٣٧١
E-Mail: al-ramz&firstnet.com.jo

A firm of ARCHITECTS & ENGINEERS
located in Shmeisani, requires the following:
«System Administrator: should be proficient in the following fields:»
- Windows NT, 98 LAN Management & System Administration.
- Autocad 2D & 3D modelling, Autolisp & DCL programming.
- Web site building & management on LAN.
- Outlook form design & programming.
- Hardware troubleshooting.
Applicants should fax their CVs to 5692169

JOB OPPORTUNITY
Save the Children Federation is recruiting for Finance & Admin. Manager.
Qualifications:
• Bachelor degree in Accounting or Economics.
• Master or CMA/CFM is encouraged to apply for this post.
• 3-5 years experience in similar position.
If interested, please send your CV to Fax No. 461 2902 no later than Oct. 17, 1998.

اغلاق باب الترشيح لانتخابات غرفة تجارة عمان

تسجيل ٢٨ مرشحا يشكلون كتلتين برئاسة مراد والصيفي واربعة مستقلين

تشكيل لجنتي الاشراف والتدقيق لاعتماد اسماء المرشحين والناخبين

عمان - «الرأي» - اغلق امس باب الترشيح للدورة الحادية والعشرين لانتخابات مجلس ادارة غرفة تجارة عمان حيث بلغ عدد المرشحين المسجلين للفوز بالمقاعد الاثني عشر للسنوات الاربع القادمة ٢٨ مرشحا.

ولم يسجل امس السبت اليوم الاخير للترشيح سوى السيدين وليد الخطيب مدير عام غرفة صناعة عمان وحامد عبيدو وبذلك ارتفع عدد المرشحين للدورة القادمة الى ٢٨ مرشحا موزعين على كتلتين وهما كتلة الوفاق برئاسة السيد حيدر مراد رئيس غرفة تجارة عمان الحالي وكتلة التعاون برئاسة السيد رياض الصيفي النائب الثاني لرئيس غرفة التجارة اضافة الى اربعة مرشحين مستقلين.

وعقد مجلس ادارة غرفة تجارة عمان برئاسة السيد حيدر مراد رئيس غرفة التجارة جلسة امس اعلن فيها اقفال باب الترشيح لعضوية مجلس الادارة للدورة القادمة (١٩٩٨ - ٢٠٠٢) وقرر فيها رفع اسماء المرشحين البالغ عددهم (٢٨) مرشحا الى السيد محمد صالح الحوراني وزير الصناعة والتجارة والسيد طلعت النوايسة محافظ العاصمة والطلب من وزير الصناعة بالايعاز لمحافظ العاصمة بتشكيل لجنتي التدقيق والاشراف على الانتخابات.

ومن المنتظر ان يعلن السيد طلعت النوايسة محافظ العاصمة خلال اليومين القادمين عن تشكيل لجنة الاشراف على الانتخابات برئاسة من ينتدبه وعضوية اثنين من التجار غير المرشحين وتشكيل لجنة التدقيق التي ستتكون من سبعة تجار غير مرشحين لتدقيق اسماء المرشحين والتجار المسجلين في غرفة تجارة عمان والبالغ عددهم حوالي ٣٠ الف تاجر في الدرجات الممتازة والاولى والثانية والثالثة والرابعة.

وسيتم فور انتهاء لجنة التدقيق من تدقيق اسماء المرشحين واعتمادهم لاعلانهم على لوحات غرفة التجارة لمدة ثلاثة ايام للاعتراض وبعد انتهاء فترة الاعتراض تبدأ الحملة الرسمية للانتخابات حيث يحق للمرشحين البدء بالحملات الانتخابية والدعاية الانتخابية بواسطة وسائل الاعلام والصحف. وستقوم لجنة الاشراف على الانتخابات بتحديد موقع اجراء الانتخابات وتشكيل لجان الاقتراع والفرز حيث يجيز قانون غرف التجارة بتشكيل اكثر من لجنة للاقتراع والفرز.

المرشحون

وبلغ عدد المرشحين المسجلين لانتخابات الدورة الحادية والعشرين القادمة ٢٨ مرشحا وهم السادة حيدر مراد، بنال البسطامي، يوسف السردي، محمد المحتسب، سلمان القضاة، نافذ عليان، سليم خرفان، سلامة الجندي، عبدالاله العموي، نايف القصراوي التميمي، خالد سعد الدين، ابراهيم الناعوري، وهؤلاء يشكلون كتلة الوفاق برئاسة السيد حيدر مراد.

والسادة رياض الصيفي، هشام الحاج حسن، غازي قعوار، فتحي الصغير، نايف صقر غيث، د. هاني الخليلي، علاء ديرانية، فايز الناعوري، طلال الحلواني، نادر الصعيدي، محمد بركات، عبدالمجيد موسى سلامة، وهؤلاء يمثلون كتلة التعاون برئاسة رياض الصيفي، اضافة لأربعة مرشحين مستقلين وهم: د. محمد نزار المفلح، جمال ابو سمرة، حامد عبيدو، وليد الخطيب.

تنظمه جمعية المصدرين بمشاركة ١٥ شركة محلية

وفد تصديري استثماري اردني يزور الجزائر الشهر القادم

عمان - «الرأي» - استكملت جمعية المصدرين الأردنيين الترتيبات لزيارة وفد تصديري استثماري اردني الى الجزائر خلال الفترة من ٢ - ٤ تشرين ثان ١٩٩٨ برئاسة السيد كمال قاقيش نائب رئيس الجمعية.

وسيشارك في الوفد ممثلون عن خمس عشرة شركة اردنية من مختلف القطاعات الصناعية والخدماتية. حيث قامت جمعية المصدرين بالتنسيق مع مختلف الجهات الرسمية والخاصة في كلا البلدين لضمان نجاح هذه الزيارة على كافة المستويات لتشمل الغرفة الجزائرية للتجارة والصناعة، مؤسسة تنمية الصادرات والمراكز التجارية الأردنية، بالاضافة الى سفارات كلا البلدين.

وقال السيد حليم ابو رحمة، مدير عام جمعية المصدرين ان هذه الزيارة تأتي ضمن اهداف الجمعية لتقوية أواصر التعاون واللقاءات الاقتصادية المحلية والعربية ودعم وتوثيق العلاقات الاقتصادية والتجارية مع القطاعين العام والخاص الجزائري مما سيساهم في زيادة حجم التبادل التجاري بين البلدين بالاضافة الى تعزيز العلاقات الثنائية بين التجار الأردنيين ونظائرهم الجزائريين.

وأضاف السيد ابو رحمة بأن هذه الزيارة تأتي بعد ان تم استكمال اجراءات المصادقة على اتفاقية التعاون التجاري بين الجزائر والأردن الموقعة بتاريخ ١٩ / ٥ / ١٩٩٧ منوها بأن الدورة الثانية للجنة الأردنية الجزائرية المشتركة والتي عقدت في الجزائر خلال الفترة من ٣٠ / ٥ - ٢ / ٦ / ١٩٩٨ اكدت على ضرورة العمل على وضع السبل الكفيلة لتطوير حركة التبادل التجاري ودعوة رجال الأعمال في كلا البلدين للاستفادة من الميزات التي تضمنتها اتفاقية التعاون التجاري، بالإضافة الى ضرورة تنشيط التبادل التجاري والتعريف بفرص الإستثمار المتاحة واقامة المعارض للتعريف بالصناعات القائمة والفرص التصديرية المتاحة.

وقال ابو رحمة بأن ترتيبات الزيارة ستشمل على ترتيب لقاءات عمل بين رجال اعمال جزائريين وأعضاء الوفد الأردني الزائر بالإضافة الى عمل لقاءات لعدد من المؤسسات الرسمية المعنية لتشمل وزارة الصناعة، التجارة، والصحة. كما سيقوم الوفد بزيارة عدد من المؤسسات الرسمية والخاصة بهدف استكشاف الفرص التجارية والإستثمارية المتاحة على امل ان يتم استغلالها لما فيه مصلحة الطرفين الشقيقين.

وأفاد ابو رحمة بأن السوق الجزائرية، والذي يبلغ عدد سكانه حوالي الثلاثين مليون نسمة، يعتبر سوقا واعدا بالنسبة للصناعات الأردنية، فقد بلغت الصادرات الأردنية للجزائر عام ١٩٩٧ حوالي ٢١٫٥ مليون دينار، كما بلغت صادراتنا للجزائر هذا العام وحتى نهاية شهر حزيران ١٩٩٨ حوالي ٧١٫٢ مليون دينار، وتعتبر الصناعات الدوائية الأردنية من اهم الصادرات الأردنية للسوق الجزائري، اما بالنسبة للسلع الأردنية الأخرى، فالفرص التصديرية متاحة لها للدخول والمنافسة في السوق الجزائري ضمن اتفاقية التعاون التجاري لتشمل على سبيل المثال وليس الحصر المواد الغذائية، المنظفات والمساحيق، الأدوات المنزلية، المواد الكيماوية والملابس. هذا وقد وقعت الأردن بتاريخ ١٩ أيار ١٩٩٧ على اتفاقية للتعاون التجاري مع الجزائر حيث تهدف هذه الإتفاقية الى تطوير علاقات التبادل التجاري وازالة كافة المعوقات الإدارية بين البلدين، حيث تشمل هذه الإتفاقية على قائمة سلع معفاة من الرسوم الجمركية.

كما تم خلال العام الماضي التوقيع على اتفاقيات بين حكومتي الأردن والجزائر لتشمل اتفاقية التعاون في مجال النقل البحري والموانىء واتفاقية النقل الدولي على الطرق. اضافة الى ذلك، فقد تم الإعلان عن تشكيل خط بحري منتظم يربط الموانىء الجزائرية بميناء العقبة ومنحه الحوافز والتسهيلات بالإضافة الى دعوة شركتي الطيران في البلدين لدراسة سبل تطوير حركة النقل الجوي وتعزيز آفاق التعاون بينهما.

وتجدر الإشارة بأن الجزائر قد صدر خلال عام ١٩٩٦ حوالي ١١ بليون دولار بينما استورد حوالي ١٠٫٥ بليون دولار للعام نفسه، ويعتبر البترول والغاز الطبيعي من اهم الصادرات الجزائرية ويمثل ٩٧٪ من مجموع الصادرات، اما اهم المستوردات فتشمل السلع الرأسمالية، المأكولات والمشروبات الغذائية والسلع الإستهلاكية. وتستورد الجزائر من فرنسا ما يقارب ٣٠٪ من مجموع مستورداتها.

وزراء ابك يؤكدون الدور المحوري لقطاع الطاقة في تحقيق النمو الاقتصادي

جيتووان - اليابان - رويترز - اكد وزراء الطاقة في منتدى التعاون لدول آسيا والمحيط الهادي «ابك» على اهمية دور قطاع الطاقة في انعاش النمو الاقتصادي المتباطىء في بلادهم.

وخلال اجتماعهم الذي استغرق يومين واختتم امس بحث الوزراء بصفة خاصة امكانيات تعزيز الاستثمار في انتاج الغاز الطبيعي ومشروعات البنية الاساسية الجديدة.

وقال وزراء الدول الثماني عشرة الاعضاء في بيان في ختام اجتماعهم «في السعي الى تحقيق اهداف تعزيز التنمية الاقتصادية والنمو وزيادة تأمين الطاقة وتحسين الاوضاع البيئية فان من المتوقع ان يحقق الطلب على الغاز الطبيعي زيادة كبيرة في الاعوام العشرين القادمة».

وجاء في تقرير شكل اساسا لجانب كبير من المناقشات ان اعتماد دول المنطقة على الواردات في تغطية احتياجاتها من الطاقة سيزيد.

ورغم الازمة الاقتصادية في آسيا فان من المتوقع ان يزيد الطلب الاساسي على الطاقة في المنطقة بنسبة ٤١ في المئة بين عامي ١٩٩٥ و٢٠١٠ ليتجاوز الانتاج المحلي من الطاقة بما يعادل ٣١ في المئة.

وقال التقرير: «لاحظ الوزراء ايضا انخفاض الاستثمارات في البنية الاساسية والانتاج في قطاع الطاقة الناتج عن التراجع الاقتصادي في آسيا يمكن ان يوجد اختناقات ويحول دون انتاج الطاقة بكفاءة لتغطية الزيادة المتوقعة في الطاقة بعد عام ٢٠٠٠».

وقال الوزراء ان تحسين درجة ضمان امدادات الطاقة تتطلب تنويع امدادات وتعزيز البنية الاساسية للقطاع وزياد كفاءته.

واقر الوزراء في اجتماعهم ايضا مبادرة اقترحتها اليابان والولايات المتحدة لزيادة الاستثمار في البنية الاساسية للغاز الطبيعي في المنطقة.

من أجل منتج أردني عالي الجودة تنافسي السعر

* د. محمد رياض حمزة
جامعة فيلادلفيا

يتطلع الاقتصاد الأردني الى الصناعة ان تكون النشاط الاقتصادي الذي يعول عليه، في معالجة مشكلة البطالة، واستيعاب أكبر عدد من القوى العاملة العاطلة، كما اوصت معظم أوراق العمل ومقررات مؤتمر التشغيل مؤخرا. ويتطلع القائمون على ادارة الاقتصاد الوطني الى الصناعة ان تكون عوائدها من الأسواق الخارجية مصدرا اساسيا للعملات الصعبة لمساعدة ميزان المدفوعات وتقوية مركز الاحتياطي منها في البنك المركزي. ثم ان الصناعة هي النشاط الأهم لدفع وتائر النمو الى نسب اعلى.

وذلك يضع على عاتق الادارات الصناعية، في قطاعي الدولة والخاص، مسؤولية الارتقاء بالمنتج الاردني الى احتلال موقع يعول عليه لدى المستهلك الخارجي والمحلي عند المنافسة.

معروف ان عنصري المنافسة الأهم لأي سلعة في السوق هما السعر والجودة، الى جانب تواصل تدفقها وفق مؤشرات الطلب وفاعليته. هذه المقومات مع غيرها، وان هي توفرت لعدد من المنتجات الصناعية الاردنية، إلا انها ليست كذلك لعدد غير قليل منها، الأمر الذي يضعف موقفها التنافسي في السوق الخارجي الأهم.

ولا بد من التنويه بأهمية الحجة القائلة بأن الاحتفاظ بجودة المنتج يرفع كلفته، ومن ثم سعره، باعتبار ان العلاقة بين كلف الانتاج وبين نوعيته علاقة طردية، وإن القاعدة تقول «ان السلعة العالية الجودة تحتاج الى كلف اضافية». هذه الحجة وإن كانت مقبولة الا انها لا تبرر الكلف الاضافية التي تطرأ بسبب اخطاء تصميم العملية الانتاجية او اخطاء تنفيذ فعالياتها. لأن خفض تكاليف الانتاج يعد من اهم عناصر خفض الكلف الكلية ومن ثم يضع المنتج بمركز قوي في سوق المنافسة امام البدائل.

من خلال المشاهدة الميدانية لعدد من الصناعات الاردنية «تجميعية او تصنيع كامل» وجد ان أساس تقييم الأداء الانتاجي في دوائر تخطيط الإنتاج في المصانع هو «مقارنة الكمية المستهدفة للانتاج مع الكمية المتحققة منه» ويتابع الموقف بتقارير دورية تعتمد النسب المئوية اساسا للتقييم، التي ترفع بدورها الى الأدارات العليا في المصانع .. وذلك هو الأسلوب التقليدي في التقييم.

تقييم الاداء الانتاجي بالطريقة اعلاه قد لا يعكس واقع الكفاءة الانتاجية لعناصر الانتاج المادية كافة، اذ يمكن ان نجد مصنعا او خطا انتاجيا او حتى ماكنة تحقق نسبا تزيد على ١٠٠٪ من المستهدف او كمية الانتاج التي خطط لإنتاجها، الا ان الانتاجية يمكن ان تكون متدنية. فأحد اكثر اساليب تقييم الاداء الانتاجي الكمية دقة اليوم هو: متابعة تقييم الاداء الانتاجي مرحليا بمعيار ومؤشرات الانتاجية الجزئية. أي متابعة تقييم الفعاليات التي يمر بها المنتج ابتداء من مخزن المواد الأولية، وعبر عمليات التصنيع او التجميع، مرورا بأساليب النقل والمناولة الداخلية، وصولا الى مخزن الانتاج الجاهز كسلعة متكاملة معدة للتسويق. وذلك بطرق حساب مؤشرات الانتاجية الجزئية التي تتابع كل عنصر من عناصر الإنتاج: (انتاجية العمل والعامل، وانتاجية المواد، وانتاجية الالات، وانتاجية الطاقة، وإنتاجية الوقت، كما يمكن حساب القيمة الهندسية المضافة كتقييم عام للجهد الهندسي.

فبتحديد كمية او قيمة المخرجات الكلية للإنتاج منسوبة الى قيمة او كمية كل عنصر من مدخلات الانتاج، وتدوين المؤشرات وبتوثيقها بسلاسل زمنية ومقارنتها او مع مؤشرات معيارية معتمدة، يمكن الوقوف على الانحراف في اداء اي عنصر من عناصر الانتاج في مراحل مبكرة لمعالجته وتصحيحه. وان تدني مؤشر الانتاجية الجزئية في أحد عناصر الإنتاج يعني زيادة في الانفاق او كلفا اضافية وتقع مسؤولية حدوثها على الادارة الفنية للإنتاج، فاما تلف في المواد خلال عمليات التصنيع، أو تعطل او تباطؤ في تشغيل خطوط الانتاج والمكائن والمعدات، او هدر في الوقت او الطاقة ... الخ.

فالإنتاجية الأعلى في عنصر العمل تعني الاستغلال الأمثل للوقت، والتأهيل الفني المناسب مع طبيعة الاداء الإنتاجي، والانتاجية الأعلى في المواد يعني خفض التلف في المواد الأولية اثناء فعاليات التصنيع الى النسب المسموح بها. كما يعني مطابقة مواصفات المواد الخام وتصف المصنعة للمواصفات الفنية المحددة المطلوبة للإنتاج. وإن اعداد المكائن وخطوط الإنتاج للتشغيل ومتابعتها بالصيانة الوقائية تعني انتاجية اعلى لرأس المال الثابت. ومثل ذلك يقال عن نظم التخزين فإختيار الأنسب منها لطبيعة الأداء وحركة المواد يعني انتاجية اعلى للمواد وللتخزين، وإنتاجية الطاقة الاعلى يعني تقليل الهدر فيها ... وهكذا..

إن كل ما تقدم جهد فني - هندسي وإداري يساهم في خفض الكلف الخاصة بالعملية الانتاجية الذي سيؤثر بدوره في خفض الكلف الكلية للمنتج ويعطي المؤسسة الصناعية المرونة في التسعير.

ان استمرار المصانع باتباع الاساليب التقليدية في تقييم الاداء الانتاجي يضلل الادارات العليا في المصانع، ويحجب عنها حقيقة الانفاق على مراحل الانتاج. وتكون النتيجة سلعة بسعر غير تنافسي بسبب الهدر في الوقت والطاقة والتلف في المواد وعدم تطابق المواصفات وتدني النوعية، وتسارع اندثار المكائن واستهلاك اجزائها.

عليه فإن الادارة الصناعية العليا في المؤسسات الانتاجية، وقبلها دوائر التخطيط والتشغيل والصيانة معنية في ادراك الأساليب المتطورة لتقييم الأداء الانتاجي بهدف الوصول الى سلعة اردنية بسعر تنافسي وجودة عالية في السوق المحلية او الخارجية امام بدائلها ومثيلاتها.

اللجنة التجارية الفلسطينية المصرية المشتركة تبدأ اجتماعها

القاهرة - عمان - قدس برس - بدأت في القاهرة امس اجتماعات اللجنة التجارية الفلسطينية المصرية المشتركة لاستكمال المباحثات حول قضايا زيادة حجم التبادل التجاري وتوسيع قوائم السلع المعفاة من الجمارك بين الجانبين.

ويرأس الجانب الفلسطيني الدكتور ماهر الكرد وكيل وزارة الاقتصاد والتجارة ويضم الوفد ٤٠ شخصية يمثلون القطاع الخاص الى جانب ممثلي الوزارات المعنية.

وقال مجدي الخالدي مدير عام وزارة التخطيط والتعاون الدولي والمنسق العام لأعمال اللجان الفلسطينية المصرية ان المباحثات ستتناول كذلك مسألة تسهيل حركة مرور البضائع وتوسيع معبر رفح الحدودي في الجانب المصري ومحاولة توسيعه في الجانب الفلسطيني.

حجم التداول في سوق فلسطين للاوراق المالية يتراجع بنسبة ٨٠٪ خلال خمسة اشهر

رام الله - «الرأي» - صرح صفوان البطاينة مدير عام سوق فلسطين للاوراق المالية ان حجم التداول في السوق قد تراجع منذ شهر ايار الماضي وحتى بداية شهر تشرين اول الجاري بنسبة ٨٠٪، وذلك بسبب احجام اصحاب رؤوس الأموال عن الاستثمار نتيجة القيود الاسرائيلية المفروضة على الاقتصاد الفلسطيني.

واكد البطاينة على عدم وجود توقعات لحدوث انفراج او تحسن على صعيد استثمارات القطاع الخاص، وذلك لحين تحقيق انفراج سياسي. واضاف الى ان خسائر كبيرة على صعيد قطاع سوق الاوراق المالية وشركات الوساطة قد لحقت بهذه الشركات نتيجة هذا الوضع.

وقد جاء تصريح البطاينة في معرض تعقيبه على انخفاض الشيكل مقابل الدولار، واثر هذا الانخفاض على اداء السوق المالي الفلسطيني.

بسم الله الرحمن الرحيم

شركة مصفاة البترول الاردنية المساهمة المحدودة

اعلان طرح عطاء رقم ٩٨/١٩٠ لتوريد مدحلة

A VIBRATORY ROLLER

تعلن شركة مصفاة البترول الاردنية المساهمة المحدودة عن طرح العطاء اعلاه لتوريد مدحلة.

على الشركات التي ترغب الاشتراك في العطاء اعلاه مراجعة قسم العطاءات/ دائرة المشتريات في مكاتب الشركة الكائنة في جبل عمان/ الدوار الاول قبل الساعة الثانية عشرة والنصف ظهراً مصطحبين معهم رخص مهن سارية المفعول و/ او ما يثبت قيدهم في سجل الوكلاء والوسطاء التجاريين للحصول على نسخة من شروط ومواصفات العطاء مقابل (١٠) عشرة دنانير غير مستردة للنسخة الواحدة.

- يشترط تقديم كفالة دخول بنسبة (٥٪) من قيمة العرض الاجمالية.
- الغلاف الاول يحتوي على العرض الفني.
- الغلاف الثاني يحتوي على القسائم المالية والاسعار.

آخر موعد للقبول واستلام العروض هو الساعة الثانية عشرة من ظهر يوم الاثنين الموافق ١٩٩٨/١١/٢٣ الثالث والعشرون من تشرين الثاني لسنة ١٩٩٨.

رئيس مجلس الادارة

اعلان صادر عن امانة عمان الكبرى

تعلن امانة عمان الكبرى عن طرح العطاءات التالية:

رقم العطاء	اسم العطاء	قيمة الكفالة	ثمن نسخة العطاء	مؤهلات المناقص	اخر موعد لبيع نسخ العطاء	تاريخ ايداع العروض
٩٨/٩٣	انشاء نفق تقاطع شارع الاردن مع شارع صرح الشهيد	٥٪	١٩٠ دينار	اوى خرسانه، جسور، وعبارات او اولى ابنية	٩٨/١٠/٢٠	السبت ٩٨/١٠/٣١
٩٨/٩٤	انشاء البوابة الشمالية للقصور الملكية العامرة	٥٪	٢٠ دينارا	ثالثة فما فوق في مجال الابنية	٩٨/١٠/١٧	السبت ٩٨/١٠/٢٤

على الراغبين الاشتراك في هذه العطاءات مراعاة ما يلي:
١. يتم الحصول على وثائق العطاء من امانة عمان الكبرى /دائرة العطاءات بمقابل الثمن شريطة ابراز رخصة مهن وشهادة تصنيف سارية المفعول.
٢. تودع العروض في صندوق العطاءات في موعد اقصاه تمام الساعة الثانية عشره ظهر اليوم المشار اليه اعلاه ولا يقبل اي عرض بعد هذا التوقيت.
٣. يرفق مع العرض كفالة دخول العطاء بالقيمة المشار اليها اعلاه وتوضع في مظلف منفصل وسوف تهمل كل مناقصة غير مرفقة بالكفالة او اذا نقصت قيمة الكفالة عن القيمة المطلوبة او اذا كانت غير مستوفية للشروط.

امين عمان
المهندس نضال الحديد

اعـــلان

استناداً للقانون رقم ٣٥ لسنة ١٩٨٥ «قانون تملك الحكومة للاموال التي يلحقها التقادم» يعلن البنك البريطاني للشرق الاوسط ان الحسابات العائدة لكل من :

١ - لطفي سعيد سريال
٢ - داود سليمان عبد اللطيف
٣ - محمد مصطفى عبدالله عبد الفتاح ابو نزهة
٤ - فايز نجيب قار
٥ - منير سليمان داود
٦ - اللواء عبد الهادي عطاالله المجالي
٧ - فوزي كامل عارف متولي
٨ - وداد عنكي
٩ - ايلين مرسيل حنا
١٠ - ابراهيم جورج هندو
١١ - رأفت طالب حصري
١٢ - زينب محمد ابو منصور
١٣ - سعيد محمد عيسى
١٤ - لميس محمود غوانمة
١٥ - عبد الحليم موسى عبد الحليم
١٦ - خليل عثمان خليل الاعرج

انه اذا لم يتم مراجعة اصحابها او مستحقيها مصحوبين بالاوراق الثبوتية لاستلامها خلال اسبوع من تاريخه فسيتم تحويلها الى الخزينة.

البنك البريطاني للشرق الأوسط

اعـــلان للمـــرة الثانيـــة

تعلن بلدية الصفاوي عن طرح عطاء توريد صهريج ماء مستعمل لا تقل سنة الصنع عن عام ١٩٨٨ وبقوة لا تقل عن ١٩٠ حصان.

فعلى الراغبين مراجعة البلدية لشراء نسخ من العطاء حسب الشروط التالية.

١. ثمن النسخة ١٥ دينار غير مستردة
٢. كفالة بنكية بقيمة ٥٪ من العطاء
٣. تفتح العروض في بلدية الصفاوي يوم ٩٨/١٠/١٧ الساعة العاشرة صباحا.

رئيس بلدية الصفاوي
صالح عواد السحيم

وزارة العدل
دائرة اجراء اربد
رقم ٩٧/٩٥١ح
اخطار اجرائي صادر عن دائرة اجراء اربد

الى المحكوم عليهما عبدالرحيم عبدالله التيتة ومحمود يوسف محمود من اربد ومجهولي مكان الاقامة قرر رئيس اجراء اربد بالقضية الاجرائية رقم ٩٧/٩٥١ح احالة الجرافة رقم ١١٣١١ نوع فولفو موديل ١٩٨٢ على المزاود ابراهيم صالح احمد بمبلغ ثمانية الاف وخمسون دينارا لذا عليكما الحضور لدائرة اجراء اربد ودفع المبلغ المحكوم به بالقضية رقم اعلاه وبعكس ذلك سيتم تسجيلها باسم المزاود ابراهيم صالح احمد وذلك خلال ثلاثة ايام من تاريخ نشر الاعلان بالصحف المحلية.

مأمور اجراء اربد

اعلان جمعية البيئة الاردنية/فرع عمان

يسر اعضاء اللجنة التحضيرية لتأسيس وانشاء جمعية البيئة الاردنية فرع عمان دعوتكم لحضور اجتماع الهيئة العامة للفرع في تمام الساعة الحادية عشرة من صباح يوم الخميس الموافق ١٩٩٨/١٠/٢٢ في قاعة الاجتماعات في مقر جمعية البيئة الاردنية الشميساني لانتخاب الهيئة الادارية للفرع وفي حالة عدم اكتمال النصاب القانوني يتم عقد الاجتماع في نفس المكان والزمان من يوم الخميس الموافق ١٩٩٨/١٠/٢٩.

وتأكيدا لممارسة حقكم في الترشيح والانتخاب يرجى العمل على تسديد قيمة اشتراكاتكم السنوية بالسرعة الممكنة لحساب جمعية البيئة الاردنية/المركز الرئيسي.

شاكرين لكم تعاونكم لما فيه مصلحة البيئة الاردنية.

مقررة اللجنة التحضيرية لانشاء وتأسيس فرع عمان
جمعية البيئة الاردنية فرع عمان
سلوى الخيري

انذار من شركة مناجم الفوسفات الاردنية المساهمة المحدوده

الى السيد
سليمان محمد النعامين

نظرا لتغيبك عن العمل اعتبارات من ٩٨/٩/٢٦ دون اذن مسبق فانني انذرك بضرورة العوده لعملك خلال عشرة ايام من تاريخ تغيبك وخلافا لذلك فسوف تعتبر فاقدا لوظيفتك من تاريخ تغيبك دون دفع اية تعويضات استنادا لنص المادة ٢٨/هـ من قانون العمل الاردني.

المهندس سامح المدني
المدير العام

جامعـــة العلـــوم التطبيقيـــة الاهليـــة

اعلان توظيف

تعلن جامعة العلوم التطبيقية الاهلية عن حاجتها الى مشرف مختبر كيمياء ضمن الشروط الاتية :

١. ان يكون يكون المتقدم اردني الجنسية
٢. ان يكون حاصلا على بكالوريوس علوم اساسية تخصص كيمياء.
٣. ان لا يقل تقديره عن جيد جدا
٤. لديه خبرة لا تقل عن سنتين

تقدم الطلبات الى قسم شؤون العاملين في الجامعة في موعد اقصاه ١٩٩٨/١٠/١٤

لاعلاناتكم في
الرأي
هاتف ٥٦٦٧١٧١

للبيع لعدم التفرغ

[illegible] كمبيوتر ماكنة حبكة صناعي [illegible] صناعي [illegible] ماكنة شكة «ديفندي» ماكنة [illegible] [illegible]

[illegible] الاتصال على هاتف ٤٠٢٦١٣٣

زهران
للخدمات العامة والصيانة والنظافة

- تشطيب ابنية، تسهيل معاملات، صيانة عامة
- ترحيل منزل مع فك وتركيب وتغليف
- تنظيف الطقم الصحي وحماياتها من العفن
- طراشة ودهان وعزل مع كفالة
- تنظيف آبار المياه والخزانات وتعقيمها
- اسعار خاصة للمدارس والمستشفيات

اتصل - ونحن نصل

شارع مكة | تلفون: ٥٨٢٧٠١٦ | تلفون: ٤٧٠١٤٩٩ مساء

محليات

بطولات الجيش العربي الاردني خلال حرب رمضان المجيدة

أفراد القوات المسلحة الاردنية سطروا ملاحم بطولية على أرض سوريا

ضباط وجنود اردنيون يستذكرون معارك الدفاع عن حمى العروبة في الجولان

عمان - بترا - يستذكر الاردنيون والعرب في ذكرى حرب رمضان التضحيات التي قدمها الجيش العربي الاردني في الجولان دفاعا عن الارض العربية والمعارك البطولية التي خاضها جنبا الى جنب مع القوات السورية والعراقية والمغربية والسعودية.

وبهذه المناسبة التقت وكالة الانباء الاردنية / بترا / مع عدد من الضباط والجنود من ابناء قواتنا المسلحة الذين شاركوا في حرب رمضان للحديث عن هذه الحرب والبطولات التي سطرها منتسبو الجيش العربي الاردني.

العميد الركن حمد سالم الفلايلة ...

العميد الركن حمد سالم الفلايلة قال ... لقد لبينا نداء الواجب عندما صدرت لنا الاوامر بالتجهيز والاستعداد للتحرك للمشاركة في حرب رمضان عام ١٩٧٣ واذكر ان جلالة القائد الاعلى كان في وداعنا عندما دخلنا الاراضي السورية يوم ١٣ / ١٠ / ١٩٧٣ وقد اتجهنا الى درعا ومنها الى نوى وجاسم في سوريا .. واول ليلة بتنا في هذه المنطقة وكنت ركن عمليات كتيبة الدبابات الرابعة الملكية وقد تعرضنا ليلة ١٣ / ١٠ / ١٩٧٣ لقصف مدفعي واستشهد احد افراد السرية الاولى من الكتيبة وفي الليلة الثانية صدرت لنا الاوامر للاستعداد والدخول الى منطقة تل مسحرة وكان واجب كتيبة الامير عبد الله احتلال موقع تل مسحرة من اليمين اما واجب كتيبة الدبابات الرابعة فهو احتلال الجزء الايسر من التل بعد انهاء كتيبة الامير عبد الله واجبها.

واضاف هذه كانت خطة اللواء المدرع الاربعين .. وفي اليوم التالي بدأت المعركة على بعد خمسة كيلومترات من التل واستطاعت كتيبة الامير عبد الله الوصول الى الهدف ونتيجة ضغط قوات العدو على هذه الكتيبة فقدت ما يقارب ١٠ / اليات واستشهد عدد من افرادها وبعدها تحركت كتيبة الدبابات الرابعة بسريتين في الامام وسرية ثالثة لاحقة واستطاعت السرايا الأمامية الوصول الى الجزء الايسر من تل مسحرة وقبل الغروب في ذلك اليوم ولصعوبات فنية وعدم وجود الدعم من القوات العربية الاخرى المشاركة لمسك مناطق احتلتها الكتيبة اضطرت الكتيبة للعودة الى مكان الانطلاق وقد خسرنا في اليوم الاول للمعركة عددا من الاليات والشهداء.

وقال ... وقبل الاشتراك في المعارك زار جلالة الملك الحسين الكتيبة وجلس بالقرب من ناقلة العمليات وطلب جلالته ورقة لكتابة رسالة الى الرئيس حافظ الاسد وفعلا كتبها بحضورنا وارسلت بواسطة خاصة.

وفي يوم ١٥ / ١٠ / ١٩٧٣ اشتركت كتيبة الدبابات الرابعة بنفس الاتجاه الاول الذي خاضت فيه المعركة في اليوم السابق واستطاعت الوصول بسراياها المتقدمة الى تل مسحرة التي كان العدو الاسرائيلي يحتلها.

وحوالي الساعة الثالثة مساء طلب من اللواء ان يتراجع للخلف وابلغت السرايا بذلك وقد رفض قادة السرايا الانسحاب ومنهم العميد ظاهر فهد الفواز والعميد المتقاعد خالد ابو رمان الا انه بعد وصول رسائل خطية لهم من قائد الكتيبة يبلغهم بخطورة الموقف باكمله اضطرا للتراجع الى المناطق التي انطلقا منها.

الملازم المتقاعد سعيد بزادوغ ..

الملازم الاول المتقاعد سعيد بزادوغ قال .. كنت ايام حرب رمضان عام ١٩٧٣ اركان حرب كتيبة الامير عبد الله في اللواء المدرع الاربعين الذي اخذ مواقعه في منطقة الحارة بالقرب من الشيخ مسكين .. في يوم ١٦ / ١٠ / ١٩٧٣ دخلت الكتيبة المعركة الى جانب القوات العربية السورية والعراقية وتقدمت الكتيبة باتجاه اهدافها المرسومة واثناء المعركة اصيبت الناقلة العسكرية التي كنت فيها انا وقائد الكتيبة العميد المتقاعد صالح حسين بصاروخ من القوات الاسرائيلية وجراء ذلك اصبت بحروق بالغة في جسمي بعدها تم نقلي الى المركز الطبي في الشيخ مسكين.

وبعد ان تلقيت الاسعافات الاولية نقلت الى مستشفى ايدون العسكري وبعد يومين نقلوني الى مدينة الحسين الطبية وبقيت فيها اتلقى العلاج لمدة شهرين وكنت أتوق الى العودة الى كتيبتي لاكمل القيام بواجبي العسكري الا ان الاطباء لم يسمحوا لي بذلك بسبب اصابتي البالغة.

واستلم قيادة الكتيبة العقيد المتقاعد مفرح حمود المعايطة وتولى العميد علي حسن ملحم ضابط استخبارات الكتيبة العمل كاركان حرب واستمرت الكتيبة في المشاركة في العمليات العسكرية التي تلت جنبا الى جنب مع وحدات اللواء المدرع الاربعين الذي خاض معارك ضارية على الاراضي العربية السورية.

العميد الركن ظاهر فهد الفواز ...

يقول العميد الركن ظاهر الفواز كبير مرافقي جلالة الملك .. اذكر انه في الساعة ١٧٠٠ يوم ١١ تشرين الاول ١٩٧٣ تبلغ قائد اللواء من قبل قيادة الفرقة المدرعة / ٣ / الملكية بان عليه ان يذهب الى مدينة / درعا / للتنسيق مع ممثل القوات السورية وفعلا تحرك قائد اللواء وانضم الى مندوبي القيادة العامة الاردنية حيث اجرى التنسيق اللازم حول الاجراءات التي يجب اتخاذها ليأخذ اللواء منطقة حشد اولية داخل الاراضي السورية.

وفي اليوم التالي وحوالي الساعة ١١٠٠ تحرك قسم امر اللواء واجرى الكشف اللازم للمناطق التي سيعمل بها اللواء داخل الاراضي السورية حيث خصصت الاماكن التي ستحتلها وحدات اللواء في المنطقة.

وبعد عملية الكشف مباشرة وفي منطقة الرمثا تم صرف الامر لقادة الوحدات والذي ينص على حركة اللواء وفقا لتعليمات وتخطيط القيادة العامة الاردنية والتي جاءت متفقة بعض الشيء مع خطط القيادة السورية بشكل عام.

وفي الساعة ٢١٣٠ يوم ١٢ / ١٠ / ٧٣ حضر صاحب الجلالة القائد الاعلى الحسين المعظم لقيادة اللواء في خربة / الزوايدة / حيث اطلع حفظه الله على اخر المعلومات والتحضيرات التي قام بها اللواء وبالفعل صدر الامر الى الوحدات بالحركة الى المناطق التالية.

كتيبة الدبابات / ٣ الملكية تتحرك الى داعل. كتيبة الدبابات / ٤ الملكية تتحرك الى المزيريب واليادودة. كتيبة الامير عبد الله / ١ الالية تتحرك الى النعيمة السورية. قيادة اللواء تتحرك الى مرتفع تل دحدح.

وبالفعل تحركت الوحدات الى مواقعها الجديدة وتكاملت فيها الساعة ٠٣٣٠ صباح يوم ١٤ / ١٠ / ٧٣.

وعند الساعة ٠٤٠٠ يوم ١٤ / ١٠ / ٧٣ عقد اجتماع لقادة الوحدات في قيادة اللواء وتم صرف الاوامر لكشف المناطق الامامية من قبل الوحدات واجراء الكشف والتحضيرات الاخيرة للقتال. ويقول العميد الفواز انه في هذه الاثناء وصلت اوامر القيادة السورية والتي تنص على تكليف اللواء بثلاث مهام هي:

صد هجمات العدو بالتعاون مع القوات السورية والعراقية / منع الخرق / .. تنسيق ثاني للفرقة الخامسة السورية لصد الهجمات المعاكسة .. الاشتراك في الهجوم المعاكس العام مع القوات السورية.

«كما انه صدر امر من اللواء مصطفى طلاس وزير الدفاع السوري ينص على مهمة هجوم معاكس للواء باتجاه الحارة .. مسحرة جبا».

وفي حوالي الساعة ١١٠٠ يوم ١٤ / ١٠ / ٧٣ بدىء بصرف الاوامر لقادة الوحدات على اساس تنفيذ احدى المهام الثلاث في تلك الفترة. وحضر العميد كمال غريب مندوب القيادة السورية وقال .. «عليكم التحرك الان لان الموقف غير جيد ولا يحتمل التأخير».

وبالفعل بدأ اللواء بالحركة على محور الشيخ مسكين / نوى حوالي الساعة ١٢٠٠ يوم ١٤ / ١٠ / ٧٣.

وفي الساعة ١٤٣٠ يوم ١٤ / ١٠ / ٧٣ وصلت قيادة اللواء الجوالة شمال الشيخ مسكين ب ١ كيلو متر وابلغ قائد اللواء بان هناك تقدما للعدو باتجاه عقربا / زيتزين. وبناء على ذلك اصدر قائد اللواء امره للوحدات ان تنفتح وتستعد للقتال. كما جاء تحذير للواء من الفرقة المدرعة / ٣ الملكية يقول .. «قد نشتبك في اي وقت».

ويتابع العميد الفواز .. كما ابلغنا العميد كمال غريب من القيادة السورية بان العدو وصل الساعة ١٦٣٠ الى كفرناسج بقوة تقدر ب ١٣ دبابة وفي سيسبا وتل القرن بقوة تقدر ب ٤ دبابات وكذلك تل الهوى / دير بلكر ببقايا كتيبة دبابات زائد كتيبة ميكانيكية وفي تل المال / السايحة بقايا كتيبة دبابات زائد وحدات صواريخ.

وبناء على هذه المعلومات وحفاظا على امن اللواء اصدر قائد اللواء امره التالي الى الوحدات:

كتيبة الامير عبد الله / ١ الالية على الجناح الايسر امام الشيخ مسكين بمسافة ٢ الى ٤ كم.

كتيبة الدبابات / ٤ الملكية على الجناح الايمن في منطقة تل ام حوران / الهش الخربان / نوى.

كتيبة الدبابات / ٢ الملكية في مرتفع ٥٣٢ والخلف منه ... قيادة اللواء على يسار الشيخ مسكين ب ١ كم وهذه التوزيعة تضمن الامن للواء مع الاستعداد للقيام باي واجب.

ويقول .. اتفتح فعلا على اساس الاوامر السابقة ولكن ظهر ان العدو بدأ بعملية التراجع وقد يكون ذلك نتيجة انفتاح اللواء الواسع مما جعل العدو يعيد النظر في الموقف.

وفي تمام الساعة ١٧٠٠ جاء للواء اشعار من القيادة السورية بان ينتظر اوامر اخرى وبعد قليل وصلت الاوامر والتي كانت تنص على ان يرتبط اللواء المدرع / ٤٠ الاردني بقوات صلاح الدين العراقية .. واجتمع قائد اللواء مع قائد قوات صلاح الدين العميد محمد فتحي الساعة ٨٠٠ يوم ١٥ / ١٠ / ٧٣ في قبطه وبعد التنسيق تقرر ان تقوم القوات العراقية بهجوم على اليمين واللواء المدرع / ٤٠ على اليسار بقصد تدمير قوات العدو داخل منطقة الخرق وكما جاء بالامر رقم /هـ/ عملية تحرير / ٦٤٨٤ تاريخ ١٥ / ١٠ / ٧٣ و اتفق خلال الاجتماع على ما يلي:

على القوة العراقية ان تغطي تل المال قبل ان يهاجم اللواء المدرع / ٤٠ باتجاه مسحره. .. وقت الاسناد للطيران قليل وهو عباره عن ١٠ دقائق ... ساعة بدء الهجوم اي /ساعة الصفر/ الساعه ٠٦٣٠.

بعد ذلك صرفت الاوامر لعملية الهجوم وكانت كالتالي:

تهاجم كتيبة الامير عبدالله / ١ الالية وتعتل تل مسحره وتكون مستعده لتطوير الهجوم والعمل كقاعدة اسناد لكتيبة الدبابات / ٤ الملكيه في المرحله / ٢ باتجاه جبا.

كتيبة الدبابات / ٤ الملكيه تكون قاعدة اسناد في المرحله / ١ لكتيبة الامير عبدالله / ١ الاليه ضمن منطقة نبع الصخر وتكون مستعده لتطوير الهجوم في المرحله الثانيه باتجاه / جبا /.

كتيبة الدبابات / ٢ الملكيه تكون احتياط لقائد قوات صلاح الدين في المنطقه وتكون مستعده لعمل مرحله / ٣ حسب تطوير الموقف.

معركة يوم ١٦/١٠/٧٣

كتيبة الدبابات /٤ الملكية

عندما بدأ الهجوم في المرحلة / ١ كان الدور فيه لكتيبة الامير عبدالله /١ الاليه وكتيبة الدبابات / ٤ الملكيه في دور الاسناد وتنفذ المرحلة / ٢ في الوقت الذي كان على القوات العراقيه أن تحمي الجناح الايمن وباتجاه / تل المال / ولكن في الحقيقه لم تنفذ القوات العراقيه الهجوم بل تاخرت وهنا امر قائد اللواء ببدء الهجوم.

في هذه المعركة كنت اقود سرية الدبابات ٣ من كتيبة الدبابات ٤ الملكية وصدرت الاوامر الى قائد الكتيبة المقدم محمود حماد حينذاك / الفريق الركن المتقاعد فيما بعد» ان اندفع باتجاه مسحره من جهة اليسار لاخفف الضغط عن كتيبة الامير عبدالله الالية وهذا يعتبر تغييرا في الخطة الاساسية والسبب يعود الى ان كتيبة الامير عبدالله / ١ الالية اصبح وضعها صعبا والمقاومة التي جوبهت بها شديدة علاوة على ان القوات الصديقه التي كان من المفروض / وحسب الخطة /ان تغطي جناحها الايمن لم تقم بالواجب بالشكل الصحيح.

ويتابع .. فاندفعت بسريتي سالكا مناطق وعرة على يمين / نبع الصخر/ والى السفح الغربي من تلة مسحرة وقمت بقطع الطريق الرئيس ما بين جبا ومسحرة وهو طريق حيوي للقوات الاسرائيلية اذ يعززون القوات المتواجده في مسحرة على هذا الطريق. كانت المقاومة شديدة والقتال كان« قتال دبابات» وقد ساندت طائرات سلاح الجو السوري العملية كما ساندت العملية كتيبة المدفعية ٧ الاردنية.

وفي هذه المعركة حصل خطأ من قبل احدى طائرات سلاح الجو السوري اذ قامت بقصف احد قصائل السرية معتبرة انها دبابه معادية .. ويرجع السبب الى ان دباباتنا من نوع السنتوريون البريطانية الصنع المشابهة تماما للدبابات الاسرائيلية التي هي من نفس الصناعة ايضا الا ان المعلومات مرت الى القيادات العليا لتصحيح وتنبيه الطيارين حول ذلك وايضا وضعت اشارات تمييز على الدبابات الاردنية لسهولة مشاهدتها من قبل الطيارين السوريين.

ويضيف قائلا .. استطاعت السرية / ٣ ان تخفف الضغط وتربك القوات الاسرائيلية المتواجده في منطقة مسحرة من الجهة الغربية وبذلك تم سحب كتيبة الامير عبدالله الالية الى الخلف التي تكبدت خسائر وصلت الى تدمير عشر دبابات كما ان ناقلة القيادة اصيبت وبذلك امكن تفادي موقف صعب.

استطعت ان اجري مع سريتي بعض النجاحات في المنطقة وطلبت ان اعزز مواقعي تمهيدا لعمليات لاحقة الا ان الاوامر صدرت الى بالتراجع وذلك لتفادي عمليات تطويق من قبل القوات الاسرائيلية عن يمين ويسار وحدات اللواء وبهذا تم تنفيذ عمليات التراجع بالنار والحركة الى مواقعنا السابقة /خط التماس/ لان القوات لا تكفي حاليا لتنفيذ عمليات هجومية كبيره.

في هذه العملية لم تقع خسائر كبيره في السرية / ٣ بل تكبدنا بعض الاصابات في الدبابات امكن اصلاحها وبالمقابل تم تدمير عدد من الدبابات الاسرائيلية ما بين مسحرة وجبا وتدمير قاعدة صواريخ تو.

هذا بالنسبة لكتيبة الدبابات الرابعة الملكية اما فيما يتعلق باللواء المدرع الاربعين ووحداته فقد كان الانفتاح التعبوي لكتيبة المدفعية ٧ المحمولة في منطقة نبع الصخر وتقوم باسناد جميع المراحل. وكان على قائد الكتيبه تنسيق النيران مع مدفعية الجيش السوري وعمل خطة نار لعملية اللواء.

كان قائد اللواء قد اصدر اوامره للواحدات بان تتحرك من منطقة التجمع عند الساعه ٢٤٠٠ يوم ١٥ / ١٠ / ١٩٧٣ الى منطقة التشكيل باتجاه خط البدء وكانت المسافة ما بين منطقة التجمع الى خط البدء حوالي «٢٠ كيلو مترا» وبالفعل بدأت الوحدات بالحركة باتجاه خط البدء ووصلت الى اماكنها حوالي الساعه ٠٣٣٠ يوم ١٦ / ١٠ / ١٩٧٣ حيث بدأت على الفور باجراء عملية اعادة التزويد وحوالي الساعه ٠٥٣٠ كانت جميع وحداته المخصصه على خط البدء جاهزة لتنفيذ الواجب المطلوب.

بدأ الطيران السوري والمدفعية بالقصف التمهيدي حسب الخطة وحوالي الساعه ٠٦٣٠ كانت كتيبة الامير عبدالله الالية على خط البدء وجاهزة لتنفيذ المرحلة الاولى من العملية الا ان قائد اللواء بدأ بالاستفسار عن القوات العراقية والتي كان من المفروض ان تقوم بتغطية واحتلال تل المال قبل ان تبدأ المرحلة الاولى من عملية اللواء.

وعندها طلب قائد اللواء من الكتيبة التي ستنفذ الهجوم ومن مراقبات المدفعية ومن ضابط الارتباط ابلاغه عن تقدم القوات العراقية لكنهم يشاهدون ولم يبلغوا عن اي تقدم للقوات العراقية. وبعد الحاح شديد على قائد القوات العراقية .. جاء منه بواسطة ضابط الارتباط ان« القوة متقدمة وجناحك الايمن مؤمن «مع ان قائد اللواء لم يجد اي دليل على ذلك وقد مضى على ساعة الصفر ما يقارب الساعة.

عندها .. قرر قائد اللواء الهجوم حسب الخطة الموضوعه وامر بتغطية تل المال بالمدفعية حيث ان القوات العراقية لم تقم بتغطيته من اليمين وعلى قائد كتيبة الامير ان يتقدم بحذر وايضا ان يرفع نار المدفعية عندما يرى ذلك ضروريا وطلب قائد اللواء ايضا من قائد كتيبة الدبابات ٤ الملكية ان يساند كتيبة الامير عبدالله الالية وان يحاول التقرب لكشف الهدف من الجانب الاخر الا ان قائد كتيبة الامير عبدالله الالية امر سراياه بالاقتحام بسرعة كما طلب رفع النار من المدفعية قبل ان يصبح قريبا من الاهداف الامر الذي مكن العدو من تدمير عشر دبابات وناقلة القائد نفسه في لحظات وعندها فقدت الكتيبة السيطرة وحاول المساعد ان ينقذ الموقف لكن لم يستطع.

وعندها امر قائد اللواء قائد كتيبة الدبابات ٤ الملكية ان يهاجم من اليسار كما وامر قائد كتيبة الدبابات ٣ الملكية ان يتقرب ويغطي باحدى مجموعاته كتيبة الامير عبدالله الالية من اليمين وكتيبة الدبابات ٤ الملكية من اليسار بمجموعة اخرى وامر قائد اللواء كتيبة الامير عبدالله الالية / ١ بالتراجع الى الخلف بعد ان بذلت محاولات عديده لاعادتها للهجوم وقد فشلت جميع هذه المحاولات.

استمرت كتيبةالدبابات ٤ الملكية بالمناورة والهجوم على جناح العدو .. واستطاعت ان تحرز نجاحا جيدا حتى انه لم يبق امامها اي مقاومة .. وقد استغل العدو فرصة عدم وجود قوات صديقة تغطي جناحي اللواء فبدأ بالحركة على يمين ويسار اللواء .. وبدأت الدلائل تشير الى ان العدو سيقوم بعملية تطويق للكتيبة المهاجمة.

وبعد تقدير الموقف وجد قائد اللواء بان عليه ان يخلص الكتيبة من التطويق والتدمير لان القوات المتوفره لا تحرز اي تقدم ضد العدو .. الا انها تكفي لعملية دفاعية عندها امر قائد اللواء كتيبة الدبابات ٤ الملكية بالتراجع الى خط البدء في الصباح .. وبالفعل تراجعت كتيبة الدبابات ٤ الملكية .. وعادت الى مكانها السابق وبدون اي خسائر تذكر .. وهكذا انتهى قتال يوم ١٦ تشرين اول ١٩٧٣.

ويقول العميد الركن ظاهر الفواز لقد احرزنا بعض التقدم في عملية الهجوم ولو استطاعت القوات العراقية أن تغطي تل المال كما كان قد اتفق عليه لتغير الموقف كليا. ويتابع «والحقيقة التي ظهرت ان القوات العراقية قامت بالهجوم على تل عنتر تاركة الخطة الموضوعة بدون تنفيذ من قبلها مما ادى إلى عدم كسب النجاح في هذه المعركة.

وقد كانت خسائرنا في المعركة كالتالي:

سقوط عدد من الشهداء واصابة عدد اخر بجراح وتدمير ١٠ دبابات وتدمير ٢ ناقلة جنود م ١١٣ أ ١.

اما خسائر العدو فكانت كما يلي:

تدمير ١٠ دبابات للعدو وتدمير قاهنتين للصواريخ وعدد من القتلى والجرحى في افراده.

بعد توقف القتال يوم ١٦ تشرين اول ١٩٧٣ بدأت الوحدات مع المشغل المدرع / ١ والسرية الطبية / ٧ بعمليات الانقاذ والاخلاء وتصليح الاليات .. كما قامت الوحدات باجراء عملية اعادة تنظيم سريعة لسراياها والتي استمر العمل بها طوال يوم ١٦ وصباح يوم ١٧ وفي مساء يوم ١٦ تشرين اول ١٩٧٣ صدر الامر من قائد قوات صلاح الدين رقم ف /ر١ / ع ق م عمليات الحركات قيادة الجيش السوري .. وكان واجب اللواء المدرع ٤٠ احتلال خط صد دفاعي من / صير اللجي / ام العوسج / الحارة / وقد تم صرف هذا الامر الى قادة الوحدات على ان تمسك هذا الخط الساعه ٠٦٠٠ صباح يوم ١٧ / ١٠ / ١٩٧٣ وقد طلب قائد اللواء من قادة الوحدات اجراء عملية الكشف مع التنفيذ.

فك ارتباط اللواء المدرع الاربعين من قوات صلاح الدين والحاقه بفرقة المشاه /٩ السورية

صباح يوم ١٧ تشرين اول ١٩٧٣ صدر امر اخر تعليمات قتال رقم ٣٠ / ٧٣ وينص على ان يلحق اللواء المدرع ٤٠ الاردني مع الفرقة التاسعه المشاه السورية .. ويفك ارتباطه من قوات صلاح الدين العراقية واصدر في نفس تعليمات القتال واجبا ينص على مايلي: يتمسك اللواء المدرع ٤٠ بمواقعه الدفاعية حتى صباح ١٨ / ١٠ / ١٩٧٣ على الخط المحدد والمار من صير الخرارية / نبع الصخر « المخطط المرفق» ويكون جاهزا مع اول ضوء يوم ١٨ / ١٠ / ١٩٧٣ للقيام باعمال تعرضية محدودة وبمهمة تدمير العدو في قرية عقربا والوصول الى الخط عقربا / نبع الصخر وتنفذ هذه المهمة بقيادة فرقة المشاه التاسعه.

وكان خط الفصل مع قوات صلاح الدين تل المال / عقربا / جبا / الجديله / العالية كافة النقاط داخل.

على اثر هذا الامر الجديد عقد اجتماع قسم الامر في قيادة اللواء وتم اصدار الاوامر التالية .... يفك تجميع الوحدات وتعاد الى وحداتها الام ... تسليم كتيبة الدبابات / ٢ الملكية الواجهة في الامام بسرية دبابات في الامام موزعة على اربع نقاط رئيسيه من صير الخرارية وحتى نبع الصخر .. باقي الكتيبة خلف السرية الامامية من ١ الى ٣ كم ... كتيبة الدبابات ٤ الملكية تكون احتياطا في يد القائد في منطقة نمر .. كتيبة الامير عبدالله /١الالية تتمركز جنوب العالية حيث تلحق سرية مشاه لكل كتيبة دبابات وتبقى سرية مع قيادة الكتيبة ... قيادة اللواء في العاليه ... كتيبة المدفعية تتمركز في منطقة الحاره ... تنفيذ هذا الامر اعتبارا من الساعه ٠٦٠٠ صباح ١٨ / ١٠ / ١٩٧٣.

وبعد صرف هذا الامر قام قادة الوحدات بالكشف على المناطق الجديده مع اقسام الامر العائدة لهم وخلال كشف قادة الوحدات وردت المعلومات عن تحركات للعدو ضمن منطقة تل عنتر وعقربا وعن اتجاه هذه القوات على منطقتنا. عندما تحرك قائد اللواء شخصيا الى الوحدات وقام بتوزيعها واعطائها الاوامر لمهاجمة العدو مع تامين الامن للواء واستمصاص الضربة الاولى للعدو اذا حاول الهجوم.

كانت المدفعية المخصصة لنا في حالة حركة وخارجة عن المدى مما اضطر قيادة اللواء الى طلب رماية القوات المعادية بواسطة مدفعية الجيش السوري وبالفعل تم طلب ذلك حيث قامت بعملية الرماية وبعد فترة توقفت تقدم ارتال دبابات العدو ضمن المناطق التي كان يتواجد فيها سابقا ولم يحاول التقدم بل اكتفى باظهار قواته وتثبيتها ليؤكد للقوات العربية المتواجده انه متفوق عليها. وردت معلومات الساعه ٠٢٥٥ صباح يوم ١٩ / ١٠ / ١٩٧٣ من الفرقة التاسعه السورية بان العدو اخترق ب ٧ دبابات ام باطنه وعندها تم ابلاغ وحداتنا عن ذلك والاستعداد لاي طارىء .. كما طلب من كتيبة الدبابات ٣ الملكية التقدم ببطء باتجاه ام باطنة للحصول على التماس مع العدو مع الانتشار لجهة اليسار. وفي تمام الساعة ٠٤٠٠ من نفس اليوم وصلت المعلومات على الهاتف من القوات السورية بان مجموعة كتيبة دبابات تتقدم من جبا باتجاه ام باطنة وعلى الفور تم ابلاغ ذلك الى قائد كتيبة الدبابات ٢ الملكية وطلب اليه ان يبلغ مجموعته الخلفية الاستعداد والانفتاح في مواقع رمي وحتى الضوء الاول. كما ابلغ قائد اللواء بان مجموعة تقدر ب ٩ دبابات للجيش السوري تقدمت باتجاه ام باطنه لتدمير العدو وطرده. وفي حوالي الساعة ٠٦١٥ وردت المعلومات بان العدو يهاجم ام باطنة .. عندها طلب من قائد كتيبة الدبابات ٢ الملكية بان يدفع مجموعة صغيرة من اليسار لمساعدة المهاجمين واعطاء صورة صحيحة للواء عن العدو. وابلغ قائد كتيبة الدبابات ٢ الملكية بان العدو يتواجد له ٣ دبابات في متنه و ٦ دبابات في ام باطنه وقد استطاعت احدى مجموعات كتيبة الدبابات ٢ الملكية تدمير دبابتين للعدو ثم قام العدو بعملية تراجع الى صير ابو جنجر.

وعند الساعة ٠٧١٠ حرك العدو ١٠ دبابات من جبا باتجاه مسحرة كما ان العدو يتواجد في سقنه ورسم الخوارج وام باطنة وله سرية دبابات في كروم جبا كما ان له مجموعة من الدبابات مع صواريخ في منطقة صير ابو جنجر.

ونتيجة لتواجد العدو في هذه المناطق فان مجموعات الدبابات السورية في رسم الخوارج قد حاصرتها الدبابات الاسرائيلية ودمرت معظمها.

وعلى اثر ذلك طلب من قائد كتيبة الدبابات ٢ الملكية فك الحصار عن المجموعة السورية وبالفعل استطاعت الكتيبة فك الحصار عن المجموعة السورية المتبقية بعد ان دمرت الكتيبة للعدو ٣ دبابات مما اضطر العدو الى البدء بالتراجع الى منطقة صير ابو جنجر.

وحوالي الساعه ٠٩٣٠ جرت مكالمة هاتفية ما بين قائد اللواء العميد الركن خالد هجهوج واللواء عواد باغ نائب وزير الدفاع السوري طلب فيها ان يزج اللواء كاملا في المعركة وقد حذر قائد اللواء بانه لا يوجد احتياط في المنطقة سوى كتيبة الدبابات ٤ الملكية.

الا ان اللواء باغ اصر على ان يزج اللواء في المعركة كاملا وقال « ساتحمل انا النتائج» فاصدر قائد اللواء امره الى قائد كتيبة الدبابات ٤ الملكية بان تتحرك على الجناح الايمن لكتيبة الدبابات ٣ الملكية. و حدد قائد اللواء الاهداف للوحدات على الشكل التالي:

كتيبة الدبابات ٣ الملكية تقطع طريق ام باطنه /جبا/ .. كتيبة الدبابات ٤ الملكية تقطع طريق مسحره/ جبا.

الساعه ٠٩٣٥ ابلغ قائد كتيبة الدبابات ٣ الملكية بان هناك ثلاثة ارتال من دبابات العدو كل منها يقدر ب ٧ دبابات تتقدم من جبا باتجاه ام باطنه / متنه فابلغه قائد اللواء بانه يمكن تدميرها مع تجنب الصواريخ.

وبالفعل استطاعت كتيبة الدبابات ٣ الملكية ان تكمن وتدمر للعدو المتقدم من الطلقات الاولى ١٠ دبابات فبدأ العدو نتيجة ذلك بعملية التراجع.

وكان لا بد من المناورة والقتال مع دبابات العدو فامكن بذلك تدمير معظم دبابات العدو المتقدمه.

وفي حوالي الساعه ١٢٣٠ احتاجت وحداتنا لعملية اعادة التزويد حيث مضى عليها وهي تقاتل ما يقارب ال ١٠ ساعات. وبالفعل استطاعت وحداتنا ان تقوم بعملية تزويد تحت اصعب ظرف يمر بها.

وبعد ان اتمت ذلك بدأ جناحها الايمن باكمال المهمة الموكولة اليه واستطاع ان يقطع الطريق ما بين مسحره و جبا وان يحقق الهدف المطلوب بعد ان دمر للعدو ما يقارب ال ١٥ دبابه. لكن قوات العدو استطاعت ان تحدث على الجناح الايمن لقواتنا الارباك والفوضى. اما الجناح الايسر فقد خرج عن العمل حيث كان تركيز العدو الكبير على هذا الجناح مستخدما جميع الوسائل فاستطاع تدمير المجموعة اليسرى لكتيبة الدبابات ٢ الملكية التي كانت بقيادة الملازم اول المرحوم فريد احمد اذ استطاع الوصول الى مواقع الصواريخ المعادية الا ان دبابته دمرت فقفز منها ثم ركب دبابه اخرى الا انها دمرت ايضا وعندها حمل القنابل اليدوية وهاجم مواقع الصواريخ التي كانت قريبة جدا منه واستشهد وهو يتقدم نحوها.

حوالي الساعه ١٦٠٠ قام سلاح الجو المعادي بعمليات اغارة ناجحة على وحداتنا سبقها بتحركات ضخمه من اليمين واليسار وتبين ان العدو ينوي تطويق اللواء وكانت الوحدات تمرر المعلومات اولا باول واصبح الموقف سيئا عند ذلك امرهم قائد اللواء بان يحموا ظهورهم وان يقوموا بعمليات التراجع وذلك للمحافظة على امن اللواء والحيلولة دون تدميره من قبل القوات المعادية.

وبدأ الظلام بالحلول فامر قائد اللواء ضباط اركانه بان يتحركوا للامام للسيطرة على الوحدات وتثبيتها في اماكن الانطلاق الصباحية وبالفعل تم كل شيء حسب الاوامر وبقيت الوحدات في اماكنها.

كانت هذه المعركة معركة مصادفة والمخطط المرفق يبين التحركات وقد وقفت فيها وحداتنا بدون اي مساعدة وقفة شرف سيذكرها التاريخ.

وقد استمرت هذه المعركة ما يقارب الـ ١٥ ساعة فكانت الاخيرة التي يشترك فيها اللواء وبعد التدقيق كانت خسائرنا كما يلي:

أ / ٢٣ شهيدا.

ب / ٥٠ جريحا.

ج / ١٣ دبابة «تدمير كلي».

د. ٢ ناقلة م ١١٣ أ ١ «تدمير كلي».

وبلغت خسائر العدو المنظورة في المعركتين كما يلي:

أ / ٢٥٠ فردا ما بين قتيل وجريح.

ب / ٤٠ دبابه «تدمير كلي».

ج. ٧ مدرعات حاملة صواريخ.

د. ٦ مواقع صواريخ.

هـ. تدمير بطارية مدفعية متوسطة.

واستمرت الوحدات بعملية اعادة التنظيم واستمر القصف الازعاجي على وحداتنا طيلة يوم ٢٠ و ٢١ تشرين اول ١٩٧٣.

وطلبت رئاسة الاركان السورية قائد اللواء للاجتماع وصدر القرار بان على وحدات اللواء ان تهاجم صباح يوم ٢٢ تشرين اول ٧٣ وحددت مهمة اللواء باحتلال مسحره وقد جرى التخطيط والتنسيق اللازم لذلك حيث تمت جميع الاجراءات اللازمة في تمام الساعه ٢٣٠٠ يوم ٢٢ / ١٠ / ٧٣ استعدادا للعملية. الا انه في تمام الساعه ٢٤٠٠ يوم ٢٢ / ١٠ / ١٩٧٣ صدرت اوامر القيادة السورية بوقف اطلاق النار وطلب منا الالتزام بذلك ووقف جميع الاجراءات.

وفي يوم ٢٥ / ١٠ / ١٩٧٣ فك ارتباط اللواء من فرقة المشاة التاسعه السورية واعادته الى ملاك الفرقة المدرعه ٣ الملكية التي تواجدت في الاراضي السورية حيث اصبحت الفرقة قوات احتياط للجيش السوري واحتلت جميع الوحدات الاماكن المبينه لها بالنسق الثاني كما هي بخطة الهجمات المعاكسة للفرقة وبقي اللواء في اماكنه الى ان صدرت الاوامر له بالعودة الى الاراضي الاردنية بتاريخ ١ / ١ / ١٩٧٤.

جلالة القائد الأعلى مع قوات اللواء المدرع الأربعين بجانب مدرعة على الجولان يخط بيده رسالة الى الرئيس السوري

أحد ضباط اللواء /٤٠/ على إحدى الدبابات التي خاضت الحرب في الجولان السوري

الحسن يؤكد

يعيد الى وطنه وامته سالما معافى.

وقال سمو الامير الحسن في تصريحات للوفد الصحفي المرافق للبطريرك صفير: نحن نؤمن بالتنوع الذي يثري المسيرة السياسية والاقتصادية والاجتماعية في اطار مجموعة قيم تجمع ولاتفرق وتساهم في بناء الاستقرار في المنطقة.

واشار سمو نائب جلالة الملك الى النهج الوسطي المعتدل والتسامح للدين الاسلامي الحنيف لافتا الى الحاجة الى تعميق الحوار وخطوات بناء الثقة بين المؤمنين بالله. وتطرق سموه الى موضوع حقوق الانسان ليؤكد ان هذه الحقوق ليست حصرا في الحقوق المدنية المرتكزه الى قيم وتجربة حضارة بعينه بل تتجاوزها الى الحقوق الدينية والسياسية في اطار مفهوم انساني جامع.

وقال سموه اتمنى ان نرى مزيدا من الاستقرار في هذه الظروف الصعبة وان يتم التعامل مع الاختلاف في الراي في اطار حضاري يعتمد الحوار والعقلانية. ولفت سموه في رد على سؤال الى ان لبنان دولة حضارية تتباحث وتتجانس سلما ومع شعبها في كثير من المواقف وبالخصوص بالنزعة الحضارية والمتنوعة وبالتفكير المستقل. واعرب سمو الامير الحسن في لقائه مع الصحفيين عن امله في ان يكون هناك ارادة عربية حية وماضية الى الامام في بناء الامن والاستقرار والازدهار في المنطقة.

وشدد سمو الامير الحسن على ان التطرف والعنف بالاضافة الى العبث بحقوق الانسان والجار يجب ان ينتهي.

واعرب سموه عن تقديره للدور الذي يقوم به الفاتيكان في العمل على نشر السلام والتسامح والعيش المشترك مشيدا بالموقف الواضح الذي اتخذه الفاتيكان في رفض العنف والتمييز الذي يتعرض له المسلمون في سراييفو.

وكان البطريرك صفير قد وصل الى عمان امس الاول حيث سيترأس خلال الزيارة مؤتمر بطاركة الشرق الاوسط الذي سيعقد في عمان اليوم الاحد ويستمر خمسة ايام يتم خلاله مناقشة اوضاع الرعية المارونية والتحضير لليوبيل ميلاد السيد المسيح عام ٢٠٠٠.

وسيلتقي البطريرك صفير اعضاء الطائفة المارونية القادمين من الاراضي المقدسة في فلسطين ويزور السفارة اللبنانية في عمان ويترأس عدة صلوات دينية.

الخطيب

الدولة لاعادة عملية السلام الى مسارها الصحيح لا سيما مع اقتراب موعد قمة واشنطن المزمع عقدها يوم الخميس المقبل.

وقال .. نأمل من الجانب الاسرائيلي التعامل ايجابيا مع هذه القمة من اجل دفع مسيرة السلام على المسار الفلسطيني الاسرائيلي واعطاء الاشقاء الفلسطينيين حقوقهم بتنفيذ الاتفاقات المبرمة معهم.

واكد وزير الخارجية دعم الاردن الدائم للاخوة الفلسطينيين مشيراً الى انه لابد من وجود اسباب مقنعة تدعوهم الى الذهاب الى قمة «واشنطن» للرقابة على امل ان تفضي هذه القمة الى العودة بعملية السلام الى وضعها الطبيعي وان يجدوا التجاوب المماثل من الطرف الاخر على نجاوبهم مع مختلف المبادرات التي طرحت في هذا الاتجاه.

الاعدام لكل

ينبه. وتحظر المادتان (٨، ٩) من القانون على اي شخص ان يصنع اسلحة نارية خطيرة في المملكة.. او ان يعيدها الى الخارج الا بقرار من مجلس الوزراء.

العموش

المحامي الاستاذ زياد الخصاونة الامين العام المساعد لاتحاد المحامين العرب نائب نقيب المحامين الاسبق رأى من جهته ان تسمية خدمة العلم لن تكون اجبارية » ليست دقيقة حيث ان هناك قانوناً مجمداً جراء الظروف التي عاشتها المنطقة وحتى يصار لالغائه او تعديله يجب ان يمر بمراحل تشريعية صحيحة.

وتمنى الخصاونة ان يتم طرح موضوع الخدمة الوطنية الاختيارية للحد من البطالة بدل موضوع خدمة العلم الاختيارية التي طرحها السيد الكردي.

ونوّه الى اهمية عدم المساس بقانون خدمة العلم داعيا الى تبني اطر مؤسسية تحل مشكلة البطالة.

«وثيقة شرف»

نفسه واصالته وسمو اخلاقه ومن يسعى للنيل من هذه الهيبة والاساءة اليها فالقانون بالمرصاد بيد من حديد على يده.

واكدوا الوقوف بحزم وشدة ضد جميع الاشخاص الذين يتعاطون المخدرات ويتاجرون بها وعدم التوسط لهم ومطالبة الاجهزة الامنية بضرورة التعاون التام مع وجوه وشيوخ المحافظة لهذه الغاية معلنين الوقوف بحزم ضد جميع الاشخاص الذين يطلقون العيارات النارية باي مناسبة كانت.

ودعوا ان يوفقنا الله جميعا على طريق الخير خدمة لاردننا الحبيب في ظل الراية الهاشمية الخفاقة.

ووقع الوثيقة السادة ...

.. الشيخ فيصل الجازي .. الشيخ خلف ابو نوير .. الشيخ علوش داغش .. الشيخ بلدي الدمائي .. الشيخ زقلوب الدراوشه .. الشيخ صفوق الجازي .. الشيخ صالح عفاش الجازي .. الشيخ علي سند سبوع .. الشيخ هارون ابو خشم .. الشيخ هارون الهلالي .. الشيخ عطاالله رجا السعيدات .. الشيخ عبدالله ابو العشائر .. الشيخ هارون الخشمان .. الشيخ محمد جدوع العودات .. الشيخ قاسم كريشان .. الشيخ حسن يونس ابو هلاله .. الشيخ قاسم محمد الصغير .. الشيخ تركي كريشان .. الشيخ تركي عوجان .. الشيخ هايل شفيق عبدالدايم .. السيد عمر علي الطحان .. السيد محمد بديع عبدالدايم .. السيد محمد هويمل البحري .. السيد فخري فياض .. الشيخ فواز المعاني .. الشيخ خالد عليان .. الشيخ محمد عيد ابو طويله .. الشيخ رسمي ابو رخيه .. الشيخ مطر ابو رخيه .. الشيخ احمد ابو مرعي .. الشيخ احمد البواب .. الشيخ عايد الرواد .. السيد حازم التلهوني .. السيد عبدالله صلاح .. السيد محمود جدوع قباعه .. السيد محمد موسى الشلبي .. السيد سلمان الشاويش .. السيد شعبان قاسم .. السيد محمد احمد الخطيب .. السيد ثابت ابو هلاله .. السيد محمود فلاح الفناطسه .. السيد ناصر فارس كريشان .. السيد علي هود النعيمات .. السيد عبدالرحيم صايل ابو درويش .. السيد سعود مرعي كريشان ابو عربي .. السيد هاشم مفلح ابو عوده .. السيد احمد محمد ابو رخيه .. العين خليل الفناطسه .. السيد نايف كريشان .. السيد منيف كريشان .. السيد موسى خلف المعاني .. النائب احمد ال خطاب.

السفير الاردني

واضاف السفير الاردني في تصريحات لـ «الرأي» عبر الهاتف من انقرة ان الموقف الاردني هذا نابع من ضرورة الحفاظ على العلاقات العربية التركية التاريخية وتدعيمها وليس الدخول في حرب جديدة تدخل المنطقة في عواقب غير محسوبة.

وقال ان سمو الامير الحسن اكد استعداده للتدخل واستخدام علاقات الاردن المؤثرة والنية الحسنة تجاه جميع الاطراف لحل الازمة بالحوار الدبلوماسي.

واشار الى ان الاردن يدعم في هذه المرحلة جميع الجهود والمبادرات المطروحة على ساحة الازمة بين البلدين الشقيقين تركيا وسوريا.

وقال ان تركيا بلد جار ومسلم وهام في المنطقة لكن اطرافا كثيرة تريد ان تضع العلاقات العربية التركية على طرق متناقضة ومتضادة.

وردا على سؤال حول اتجاهات الازمة في هذه المرحلة قال السفير الاردني لدى تركيا «ان التصريحات التصعيدية والمتشددة للحل العسكري لدى المسؤولين الاتراك خفت حدتها بانتظار نتائج المساعي الدبلوماسية» مشيرا في الوقت ذاته «الا ان الاستعدادات العسكرية ما زالت جارية على قدم وساق ولم يسمع احد ان الاتراك قد تخلوا او تركوا الخيار العسكري جانبا مما يفسر ان الخيار العسكري لم يستبعد بعد في هذه الازمة».

وحول مدى امكانية نجاح المبادرتين المصرية والايرانية لحل الازمة اوضح د. بريزات «ان هناك مبادرة من اكثر من جهة في هذا السياق. الا ان ما يتم تداوله الان هو المبادرة الايرانية ومحاولات لدمج المبادرتين المصرية والايرانية في سبيل الوصول لحل سلمي للازمة القائمة».

واشار السفير الاردني في تركيا ان المسؤولين الأتراك يستغربون منذ وقت سابق للازمة عدم تفهم الدول العربية والاسلامية للموقف التركي ازاء

الطراونة

زيادة التعاون والمشاركة بين الدول ذات الاقتصادات الواعدة وزيادة التعاون بين اطراف العملية الانتاجية من القطاعات العام والخاص والعمال

كما اكد اهمية دور الحكومة في موضوع الحوار والمشاركة على المستويين الوطني والدولي .. مشيرا الى ضرورة ترجمة علاقات الصداقة القوية بين دول آسيا وافريقيا الى علاقات عمل لرجال الاعمال في مختلف الميادين.

ولفت الدكتور الطراونه الى اهتمام الحكومة بالحوار الوطني الذي يهدف الى لقاء المسؤولين مع القطاعات الاقتصادية والاجتماعية المختلفة بهدف ايجاد الحلول وازالة المعوقات امام النمو الاقتصادي والتطور الاجتماعي في الاردن.

وشدد على اهمية جذب الاستثمارات وترويج الصادرات بين هذه الدول على اسس متكافئه الامر الذي يجعل من الحوار بينها ضرورة اساسية للتوصل الى اتفاقيات تجارية واستثمارية يستفاد خلالها من الميزات النسبية لكل دولة دون ان تطغى مصلحة دولة على اخرى.

واستعرض السيد رئيس الوزراء برنامج التصحيح الاقتصادي الذي ينفذه الاردن مع صندوق النقد الدولي والبنك الدولي واهمية وضع الخطط الوطنية لاستمرار النهوض الاقتصادي خاصة وان برنامج التصحيح يهدف الى وضع القواعد السليمة لهذا النهوض.

واشار الى ان الاردن يتحمل ضغوطات اقتصادية بسبب الحظر المفروض على العراق علاوة على قيام اسرائيل باغلاق الضفة الغربية وقطاع غزة مع الخارج الامر الذي ترك اثارا سلبية لا بد من وضع حد لها.

من جهته اعرب الدكتور عمر عبد الرحمن المستشار العلمي لرئيس وزراء ماليزيا عضو اللجنة عن شكر وتقدير اللجنة التحضيرية المشتركة للاردن ملكا وحكومة وشعبا على الاهتمام بتعزيز العلاقات الاقتصادية مع دول اسيا وافريقيا والدول الاخرى المشاركة في المؤتمر مشيرا الى تطلع «اللجنة» لنجاح المؤتمر من خلال دعم الاردن الكامل له.

ونقل الدكتور جورج كريستو ديوليس مستشار الرئيس القبرصي والبروفيسور نويل اوسي مستشار رئيس وزراء مالطا والسيد بايوس دوناسكي مدير الشؤون الخارجية في وزارة الخارجية الناميبية اعضاء اللجنة تحيات رؤساء بلدانهم الى جلالة الملك الحسين وتقديرهم للجهود الكبيرة التي يبذلها جلالته وسمو الامير الحسن نائب جلالة الملك ولي العهد والحكومة لعقد هذا المؤتمر ودعم بلدانهم لاقتصاد في الاردن.

وذكر الدكتور بدران المنسق العام للمؤتمر ان المؤتمر ياتي استمرارا لسلسلة من المؤتمرات المشابهة التي عقدت في ماليزيا وعدد من دول افريقيا الجنوبية مشيرا الى انه سيشارك فيه علاوة على مسؤولين على مستوى عال في حكومات الدول المختلفة رجال اعمال اردنيون وعرب واجانب.

وركز في تصريح لوكالة الانباء الاردنية على اهمية انعقاده في الاردن خاصة وان الاردن سيصبح مركزا مهما في مجال الحوار والتعاون في مختلف الميادين في المنطقة.

وحضر اللقاء السيد ليكوما ميثيباتسالا المستشار في مكتب رئيس جمهورية بوتسوانا والسيدة روز بيترز من مكتب رئيس زيمبابوي والدكتورة مهيلا سميث المديرة التنفيذية لمؤسسة الادارة والتكنولوجيا التابعة لدول الكومنولث والسيد احسان شردم عضو اللجنة التنفيذية للمؤتمر.

تشكيل

المالية ووزير التنمية الادارية والشؤون البرلمانية ووزير الزراعة بالاضافة الى مساعد رئيس هيئة الاركان للقوى البشرية ورئيس اتحاد الغرف التجارية ورئيس غرفة صناعة عمان ورئيس غرفة صناعة الزرقاء، ورئيس المركز الوطني لتنمية الموارد البشرية ورئيس مجلس النقباء في النقابات المهنية ومندوب عن تجمع لجان المرأة الاردنية ورئيس الاتحاد العام لنقابات العمال.

واوضح وزير الاعلام في تصريح للصحفيين ان اللجنة الوزارية المشكلة لمتابعة الحوار مع القوى السياسية والنيابية والحزبية برئاسة رئيس الوزراء ستعقد اول اجتماعاتها يوم غد الاثنين لبحث موضوع الحوار وآلياته وتعريفه، تمهيدا لبدء عملية الحوار مع مؤسسات المجتمع المدني والاستمرار فيه. وقال الوزير جودة في رد على سؤال حول تعيين شارون وزيرا للخارجية في الحكومة الاسرائيلية.. ان هذا الموضوع شأن اسرائيلي داخلي ونحن في الاردن نتعامل مع الحكومة الاسرائيلية كحكومة وليس كأشخاص. ونحن نتعامل مع الدولة الاسرائيلية في تسيير شؤون العلاقات وخاصة فيما يختص بالمسيرة السلمية وتفعيلها ودعم الاشقاء في السلطة الوطنية الفلسطينية خلال تفاوضهم مع الجانب الاسرائيلي.

وردا على سؤال اخر حول قضايا المطبوعات قال وزير الاعلام انه يجب الابتعاد عن جميع التكهنات التي نراها في الصحافة المحلية، مشيرا الى انه ليس هناك اية خلافات بين وزير الاعلام ونقابة الصحفيين وهذا بعيد عن الحقيقة كل البعد.وقال ان لقاءاتي مع مجلس نقابة الصحفيين الشهرية تسودها روح ايجابية جدا بالاضافة الى التحاور والتناصح حول مختلف القضايا، وهي لقاءات مفيدة جدا ولم يرد هناك اي خلاف جوهري، ولكن هناك وجهات نظر مختلفة والا فلماذا اللقاء اذا كنا سنتفق على كل شيء فلا داعي للقاء، موضحا ان الحكومة جادة في ان تسقط حقها عندما تمثل قضايا الصحافة امام القاضي، وهي الان قضايا امام السلطة القضائية ولا يحق لاية حكومة ان تتدخل في عمل الجهاز القضائي وان تسحب هذه القضايا.

وقال عندما تمثل هذه القضايا امام اي قاض وانا وعدت وهذه مبادرة حسن نية من الحكومة، ستقوم الحكومة باسقاط القضايا ما قبل تاريخ ١/٩/١٩٩٨ اي قبل سريان مفعول قانون المطبوعات والنشر الجديد، والقضايا الباقية للقضاء الذي هو صاحب العلاقة الاخيرة في هذا المجال.

وحول الاتصال الهاتفي الذي جرى بين سمو الامير الحسن نائب جلالة الملك ولي العهد والرئيس المصري محمد حسني مبارك قال وزير الاعلام ان هناك تحركات دبلوماسية مكثفة لاحتواء الازمة بين سوريا وتركيا. كانت مكالمة سمو الامير الحسن مع الرئيس مبارك مكالمة ممتازة لكل الابعاد وتم خلالها تبادل وجهات النظر حول مختلف القضايا الاقليمية وعلى رأسها التصعيد بين سوريا وتركيا، مشيرا الى ان هناك اتفاق في وجهات النظر بضرورة اللجوء الى الحوار والابتعاد عن لغة القوة، وضرورة ايجاد حل سلمي لهذه الازمة لا يخدم المصلحة العربية والاسلامية، وقد كان هناك اتفاق ايضاً بضرورة التواصل الدبلوماسي بين دول الجوار في المنطقة والاشقاء.

وقال ان سمو الامير الحسن اعرب عن تقديره البالغ للمساعي المصرية المميزة في وساطة الرئيس الاخيرة بين دمشق وانقره، وقد كانت المكالمة دافئة جدا واستفسر الرئيس مبارك خلال المكالمة عن صحة جلالة الملك وقد طمأنه سمو الامير الحسن عن ذلك.

وحول زيارة انديك الى عمان قال وزير الاعلام ان هناك تفاؤل كبير بالقمة التي ستعقد في الولايات المتحدة الامريكية خاصة وان هناك تصريحات ايجابية من ان هناك تقدم واضح في مفاوضات المسار الفلسطيني الاسرائيلي، على الرغم من وجود بعض القضايا التي لم يتفق عليها بعد ولكن هناك نقاط اتفاق عديدة بين الجانبين الفلسطيني والاسرائيلي.

وقال اننا على تواصل مستمر مع الجانب الفلسطيني ونحن نتابع العملية مع جميع الجهات وقد وضع السيد انديك سمو الامير الحسن بآخر التطورات وخاصة ما يتعلق بزيارة وزيرة الخارجية المنطقة قبل ايام.

أيـــــ ٧ ـــــام

مشاهدة نشرة الاخبار، حتى عرفت بان جميع الآباء يعانون من هذه المشكلة، فالآباء يحبون متابعة نشرات الاخبار والبرامج السياسية والثقافية، بينما يحرص الابناء على مشاهدة الافلام والاغاني الغربية ومسلسلات الفضاء مثل بابيلون فايف وستار ترك وغيرهما. ومع ان حاجتي الى مشاهدة نشرات الاخبار تشبه حالة المدمنين على الخمر والمخدرات وسواها، الا انني - رغبة مني في فض النزاعات بالطرق السلمية - اتنازل عن حقي بمشاهدة الاخبار في بعض الاحيان، فاتابع اغاني مايكل جاكسون ومادونا ومسلسلات الفضاء حتى استسغت هذا الامر والفته. وللحقيقة اقول انني اخذت اتابع مثل هذه البرامج لكي اتعرف سر تعلق ابنائي وكل شباب هذا الجيل بمثل هذه البرامج.

ان جيل الشباب هم ممن ولدوا بعد عام ١٩٧٣، وهم ممن لم يعاصروا معركة واحدة انتصر فيها العرب، وممن لم يسمعوا خبرا سارا واحدا منذ حرب رمضان سنة ١٩٧٣، وانهم كلما شاهدوا نشرة اخبار او تحليلا سياسيا لا يكسبون سوى الاحباط واليأس والاكتئاب، فما الذي يمكن ان يدفعهم الى متابعة الاخبار العربية والاسلامية وهم يرون العرب والمسلمين في تراجع مستمر، وان العالم العربي والاسلامي يمر بحالة ضعف وانهزام ومؤامرات ومكائد لا نظير لها في التاريخ، وان هناك اعراضا عربيا واسلاميا مقصودا وغير مقصود عن الطريق السوي الذي يكفل لهم استعادة مكانتهم وحيثيتهم وكرامتهم واراضيهم.

لهذا السبب ولغيره من الاسباب ينصرف شبابنا عن الاهتمام بالشؤون السياسية ومتابعة نشرات الاخبار، حتى اننا نجد لديهم فقرا واضحا في الثقافة السياسية، ليس عجزا منهم عن المعرفة، وانما ذلك من باب التغاضي والتجاهل والتعامي عن معرفة الحقائق المرة التي لا تورثهم سوى القلق والاحباط. وبذلك يمكن تفسير انصرافهم الى مسلسلات الفضاء بصورة خاصة، فمشاهدة هذه المسلسلات هو شكل من اشكال الهرب من الواقع المؤلم، فالفضاء والخيال هو المقابل للواقع، ومسلسلات الفضاء عندهم هي صورة من صور التعبير عن رفض هذا الواقع المؤلم.

ومع ايماني بأهمية مسلسلات الفضاء وغيرها من المسلسلات الاجنبية في تنمية الخيال والفكر، الا انني اوجس خيفة من هذا الاستمرار في انصراف الشباب عن واقعهم، مما يشكل خطرا كبيرا على انتمائهم لأمتهم وأوطانهم في [illegible] الانظمة الى بنية الاهتمام [illegible]

اوراق

تتوقف لمجرد اني انهيت علاقة .. علاقة فاشلة أصلا!».

فاقتعت نشاطا مفاجئا وقامت لتستعد للخروج الى العمل، واطل السؤال اليومي الصباحي وهو: «ماذا سترتدي؟».

وبطريقة لا شعورية، مدت يدها لتتناول ثوبا احمر .. نظرت اليه لوهلة ثم اعادته بسرعة وهي تقول:

«أحمر في هذا اليوم القائظ غير معقول»!

ثوان ولمعت عيناها حين تذكرت انه يعشق اللون الأحمر ويعشق ثوبها هذا بالذات فتناولته سريعا حين بدا لها هذه المرة انه معقول جدا!

ارتدته، ووقفت تسرح شعرها بعد ان فتحت المذياع كعادتها، وفيما كانت تسرح شعرها بمرح مصطنع .. داهمتها الغنية ... اغنية لها ذكرى لعينة!

وانقضت على المذياع فأقفلته، وسارعت بالخروج من البيت، وصلت المكتب اخيرا. فحيت الزملاء بابتسامة، وجلست لتباشر بعض اعمالها، ثم قامت لمتابعة شؤون اخرى في مكتب مجاور، وعادت لتسأل زميلتها بشيء من اللامبالاة:

«هل جاءتني مكالمات هاتفية؟».

فأجابت الزميلة، ببرود: «لا». ثم قالت اشياء اخرى لم تفهمها هي او عادت لمزاولة عملها كالمعتاد، كلها مكالمات عمل وبين المكالمة والأخرى كانت تكتفي هي برمق الهاتف بحنق!

تعمدت ان تغيب عن المكتب لدقائق ثم لتعود وتسأل الزميلة باهتمام، فتصفعها الزميلة بالنفي... وتعود فتغيب لترجع وتسأل باهتمام ارتفع فيه منسوب اللهفة .. فتجيب الزميلة بنفس البرود:

«لا» ثم تتساءل بالصوت البارد والملامح المحايدة ذاتها: ما بك اليوم..؟

وتتثاءب ثم تضيف: «ما هذا الثوب ... يبدو انه جديد!».

ثم تقول اشياء اخرى لا تفهمها هي .. لا بل ولم تعد تسمعها!

هكذا انتهى يوم العمل، فعادت الى البيت لتدخله بتثاقل وترمي نفسها على اول مقعد مسكونة بالضجر .. ملتفة بعباءة من حزن..

ورن الهاتف فجأة، فقامت ورفعت السماعة ببطء وبغير حياة .. ليجيئها صوته حانيا عميقا رائقا:

«كيف حالك .. انا مشتاق جدا!».

ولم تقل شيئا ... لا بل لم تقو على قول اي شيء، كنت خائفة على قلبها من طيور الفرح التي حطت عليه فجأة .. فأضاف:

«لقد فكرت بك طوال الوقت .. ماذا عنك .. قولي شيئا ارجوك!

وتركت طيور الفرح تتكاثر .. وتبني الأعشاش في قلبها وكل خلية فيها .. واكتفت بترك روحها تشرب من صوته .. فساد صمت آخر، ليقطعه هو قائلا:

«لم لا تقولين شيئا، ثم صمت قليلا ليضيف:

«تعجبني بك قوة ارادتك .. ويبهرني منك هذا الصمود .. كنت محقا حين قلت انك عنيدة جدا، وانك تستمتعين باستفزازي وتبالغين في تقدير طاقتي على الصبر والاحتمال، هذا بالاضافة الى .. وقاطعته هنا فجأة لتقول: «ماذا ... ماذا تقول .. أنا عنيدة؟ انا استفزازية ..؟ كيف تنسى انك .. وتشاجرا من جديد!

السلطة تنتقد قيام اسرائيل بالقاء النفايات السامة في اراضيها

غزة - قدس برس - انتقدت السلطة الفلسطينية قيام الحكومة الاسرائيلية بالقاء نفاياتها السامة في اراضي الحكم الذاتي الخاضع لادارتها لما يتسبب عن هذا من اضرار صحية وبيئية.

وحذر الدكتور يوسف ابو صفية وزير الدولة لشؤون البيئة في السلطة الوطنية الفلسطينية من مخاطر النفايات السامة التي تلقيها سلطات الاحتلال الاسرائيلية في الاراضي الفلسطينية.

واعتبر الدكتور ابو صفية ان ضبط عشرات البراميل التي تحتوي على مواد سامة ملقاة في محافظات غزة يعتبر من اخطر الانتهاكات الاسرائيلية لحقوق الانسان الفلسطيني في مجال البيئة.

وقال وزير الدولة لشؤون البيئة ان الاوضاع البيئية في فلسطين تشهد تطوراً خطيراً جراء الانتهاكات الاسرائيلية المتكررة وحرمان المواطنين من ممارسة حقهم في الحفاظ على بيئتهم ومصادرهم الطبيعية.

ويذكر ان السلطة الفلسطينية حذرت عدة مرات من مصنع في نابلس ينتج مواد كيماوية ويلقي نفاياته السامة في مناطق سكنية فلسطينية، اضافة الى خربة عزون في نابلس وفي مدن طولكرم وقلقيلية وجنين في شمال الضفة الغربية.

ليبيد يحذر من تمرد في روسيا

موسكو - رويترز - قال الكسندر ليبيد وهو مرشح محتمل في انتخابات الرئاسة الروسية القادمة امس انه يخشى من تمرد في روسيا ان لم يستجب الزعماء لمسيرات احتجاج التي اندلعت في انحاء البلاد وطالبت الرئيس بوريس يلتسن بالاستقالة.

وكان يلتسن قد صرح بانه يزمع البقاء في منصبه حتى نهاية فترة الرئاسة في عام ٢٠٠٠ لكنه لم يدل بتعليقات على الاحتجاجات التي اجتاحت روسيا يوم الاربعاء الماضي وطالبته بالاستقالة وان كان شارك فيها عدد من الاشخاص اقل مما كان يأمل منظمو المسيرات.

ونقلت وكالة انباء انترفاكس عن ليبيد قوله «الصمت المطبق من جانب السلطات الروسية بعد الاحتجاج في السابع من اكتوبر يمكن ان يؤدي الى تمرد من جانب الشعب. وبدلا من الاحتجاجات السلمية يمكن ان تحدث اشياء اسوأ». ولم يذكر ما هو الشكل الذي قد يأخذه اي تمرد لكنه حث السلطات على التحدث الى الشعب لبحث شكاواهم والاستماع الى مقترحاتهم.

وقال ان الصمت ليس ردا حكيما.

وسار ليبيد في مقدمة مسيرة احتجاج يوم الاربعاء الماضي في مكان قاعدته في كراسنويارسك وهو اقليم شاسع في سيبيريا يتولى منصب الحاكم فيه وعادة ما يدعو الى استقالة يلتسن.

اليمن يرغب بتطبيع علاقاته مع اريتريا

الرياض تهنىء صنعاء والجامعة تشيد بقرار التحكيم

صنعاء - القاهرة - وكالات - اعتبر وزير الخارجية اليمني عبد القادر باجمال امس ان العلاقات بين بلاده واريتريا ستعود الى طبيعتها بعد تسوية النزاع بينهما حول جزر حنيش.

وقال باجمال في حديث مع قناة الجزيرة القطرية اورته وكالة الانباء اليمنية امس «دون شك ستعود العلاقات الى سابق عهدها وهي علاقة في الاساس اخوية ولها جذور تاريخية بين الشعبين».

وتابع يقول «نحن نسعى لايجاد تعاون وثيق بيننا لما من شأنه تأمين السلام والاستقرار في المنطقة واقامة علاقات حسن جوار جيدة».

وشدد الوزير اليمني على ان القرار يمنح «سيادة كاملة لليمن بما فيها الاستثمار واستغلال هذه الجزر اقتصاديا».

وهنأ وفي العهد السعودي الامير عبدالله بن عبد العزيز امس الرئيس اليمني علي عبدالله صالح بعد ان اصدرت محكمة دولية حكمها.

وافادت وكالة الانباء اليمنية ان الامير عبدالله اتصل هاتفيا من الولايات المتحدة بالرئيس صالح ليهنئه مشيدا «بروح الحكمة والنهج السلمي الذي التزم به البلدان الجاران اليمن واريتريا، لحل خلافاتهما حول تلك الجزر».

واصدرت هيئة التحكيم الدائمة وهي اقدم هيئة قضائية دولية في العالم، الجمعة قرارا حول النزاع الذي تتواجه فيه صنعاء واسمره بشأن جزر حنيش واعلنت سيادة اليمن على هذا الارخبيل الواقع على مدخل مضيق باب المندب بين البحر الاحمر وخليج عدن.

وفي القاهرة رحبت جامعة الدول العربية امس بقرار هيئة التحكيم الدائمة.

وقال الامين العام المساعد للشؤون السياسية العربية محمد زكريا اسماعيل ان «انتهاج اسلوب التحكيم والتعقل والحوار في حل النزاعات التي تنشأ بين الدول هو الاسلوب المفيد في التوصل لنهاية عادلة لاي نزاع ويضمن حقوق الاخرين».

واعتبر اسماعيل ان «لجوء اليمن واريتريا الى مبدأ التحكيم وحل النزاع بالطرق السلمية جنب البلدين والمنطقة الصراع والتوتر الذي لا يخدم مسيرة الامن والاستقرار فيها».

وعبر المسؤول العربي «عن تطلع الجامعة العربية ان يرى هذا القرار الذي قبله الطرفان، طريقه الى التنفيذ وتعود الامور الى مجراها الطبيعي بين اليمن واريتريا».

وردا على سؤال للصحفيين حول امكانية اللجوء الى التحكيم لحل الخلاف الحدودي بين المملكة العربية السعودية واليمن وكذلك الخلاف بين الامارات العربية المتحدة وايران بشأن جزيرتي طنب الكبرى وطنب الصغرى قال اسماعيل «نحن نؤيد ان يتم اللجوء الى الحوار والتفاوض والتحكيم لحل الخلافات التي تنشأ بين اي دولتين سواء بالحوار الثنائي او الوساطة او التحكيم».

اغلاق ملف حقوق الانسان خلال ٦ أشهر

الحسن الثاني يامر بالافراج عن السجناء السياسيين وتحديد مصير المفقودين

الرباط - رويترز - امر الملك الحسن الثاني عاهل المغرب حكومته يوم الجمعة بالتحرك في غضون ستة اشهر للافراج عن المعتقلين السياسيين وتحديد مصير عشرات الاشخاص الذين اختفوا منذ الستينات. وقال الملك الحسن في كلمة في افتتاح جلسة الخريف للبرلمان المغربي انه يريد اغلاق ملف حقوق الانسان في غضون فترة لا تتجاوز ستة اشهر.

واضاف انه اعطى اوامر لكل الاطراف المعنية بالتحرك حتى يمكن الانتهاء من هذه المسألة لانها لا تخدم حاضر المغرب او مستقبله.

واردف العاهل المغربي قائلا ان عفوه صدر استجابة لنداء من جانب المجلس الاستشاري لحقوق الانسان والذي اجتمع في الرباط قبل اسبوعين. ولم يذكر تفصيلات اخرى.

وقالت مصادر المجلس ان المجلس الذي يضم وزير الداخلية ادريس البصري اوصى بالافراج عن ٢٨ معتقلا سياسيا ولكن ابقي مصير ٢٠ اخرين في يد العاهل المغربي.

وقال مصدر - لرويترز ان المجلس قسم ملفات ما يسمى بالثماني واربعين سجينا سياسيا الى فئتين.. ضما ٢٨ شخصا تنطبق عليهم هذه الصفة بشكل حقيقي و٢٠ اخرون مجرمون مدانون سواء بجرائم قتل او اعمال تخريب.

ولكن المصدر ومسؤولين اخرين قالوا ان القائمة تضم الشيخ عبد السلام ياسين زعيم جماعة العدل والاحسان الاسلامية الرئيسية والخاضع للاقامة الجبرية في منزله منذ عام ١٩٨٩.

ولم يشمل عفو عام اصدره الملك الحسن عام ١٩٩٤ وشمل اكثر من ٤٠٠ سجين سياسي مغربي ياسين البالغ من العمر ٧٠ عاما.

وقالت مصادر المجلس الاستشاري لحقوق الانسان ان المجلس اعد ايضا قائمة باسماء ١١٢ شخصا ابلغت عائلاتهم في الستينات والسبعينات وهي فترة شابها اضطراب سياسي واجتماعي.

وقال مصدر - من بين اشخاص ١١٢ اكثر من ٥٠ ماتوا بالتأكيد. لدينا اشارات مختلفة الى ان عشرة اخرين ماتوا ايضا. ونحو ١٥ ما زالوا اما داخل المغرب او خارجه.

بصراحة لا نعرف اي شي عن مصير السابقين ولا نخجل من الاعتراف باننا لا نعرف».

وصرح مسؤولون بان لاسلطات ستستخرج شهادات وفاة للنشطين الذين اختفوا في ظروف غامضة وتمنح عائلاتهم ما يصل الى خمسة الاف درهم (٥٥٠ دولار) شهريا على سبيل التعويض.

واشارت منظمة العفو الدولية التي فتحت مكتبا اقليميا في الرباط في حزيران الى احراز بعض التقدم في سجل حقوق الانسان في المغرب، غير انها ناشدت السلطات الافراج عن كل المعتقلين السياسيين.

وقال مسؤولون في مجال حقوق الانسان انهم يتوقعون ان تغلق الحكومة ملفات الذين اختفوا في ظروف غامضة خلال العقود الثلاثة الماضية.

حزب الاصلاح اليمني يدرس اللجوء للتحكيم بشأن الخلاف مع السعودية

صنعاء - (أ ف ب) - اعتبر رئيس مجلس النواب اليمني ورئيس التجمع اليمني للاصلاح الاسلامي المعارض الشيخ عبدالله الاحمر امس ان احتمال اللجوء الى التحكيم الدولي امر وارد في الخلاف الحدودي بين اليمن والسعودية.

وقال في مؤتمر صحفي ان «التحكيم وارد اذا لم يتفق الطرفان من خلال المفاوضات».

وتجري الرياض وصنعاء حاليا مفاوضات لترسيم الحدود المشتركة، ولم ترسم الحدود البرية بشكل كامل وتبقى الحدود البحرية بانتظار تحديدها.

واضاف الاحمر ان «معاهدة الطائف ومذكرة التفاهم تنص على التحكيم». واتفق البلدان عام ١٩٩٥ على تجديد اتفاق حدودي وقع عام ١٩٣٤ في مدينة الطائف السعودية تنازل اليمن بموجبه الى جاره عن مقاطعات عسير ونجران وجيزان.

لكن الشيخ الاحمر قال انه يجب اللجوء الى التحكيم بعد «استنفاد الحوار بين الطرفين».

رئيس البرلمان الايراني يستبعد نشوب حرب مع طالبان

اندلاع قتال شرس بين طالبان والمعارضة الافغانية

عواصم - وكالات - قالت قوات المعارضة الافغانية امس انها سيطرت على اراض بشمال افغانستان في قتال دار اثناء الليل مع ميليشيا طالبان وانها صدت هجمتين لطالبان في اماكن اخرى.

واوضحت المصادر ان القوات الموالية لأحمد شاه مسعود القائد العسكري للحكومة الافغانية المخلوعة قاتلت طالبان بعد السيطرة على مطار وقرى قريبة في اقليم تاكهار الواقع على الحدود مع طاجيكستان يوم الجمعة.

ونفت حركة طالبان مزاعم المعارضة وقالت انها لم تخسر أي اراض بالشمال الشرقي.

وقالت مصادر افغانية اخرى في بيشاور عاصمة الاقليم الشمالي الغربي الحدودي ان الميليشيا شنت هجوما ضد قوات مسعود على الخطوط الامامية في اقليمي باروان وبغن وتقدمت تقدما بسيطا. ولكن قائدا كبيرا من قوات المعارضة قال انه تم صد هجمتين لطالبان وان الميليشيا منيت بخسائر فادحة.

وقال مصدر طالبان بخسائر فادحة في الهجوم الذي كانت تعد له منذ اسابيع».

ولم يرد تأكيد مستقل لتقرير أي من الجانبين. وقال مصدر من المعارضة «في عمليتنا التي بدأت امس حققنا بعض المكاسب.. سيطرنا على مطار خوجة غار والبلدة التي يقع بها مع بعض القرى الاخرى والمرتفعات المطلة على طالقان العاصمة الاقليمية لتاكهار.

ومضى يقول «قمنا بأسر اكثر من ٢٠٠ من مقاتلي طالبان وقتلنا نحو ٤٠ في المعركة».

ولكن مصادر افغانية في بيشاور قالت ان نحو ١٢٠٠ من مقاتلي طالبان هاجموا قوات مسعود في غورباند باقليم باروان باستخدام اسلحة ثقيلة ونيران مدفعية وحققوا بعض التقدم. وتقدمت الميليشيا ايضا في انداراب باقليم بغن.

واوضح قائد المعارضة ان هجوم طالبان الآخر تركز شمالا في نفق سالانج الذي يربط كابول بجبل السراج الواقع على بعد ٧٧ كيلومترا شمالي العاصمة.

الايراني (البرلمان) علي اكبر ناطق نوري عن اعتقاده بأنه «لن تقع حرب» بين بلاده وبين حركة طالبان.

وقال رئيس البرلمان الايراني في حديث نشرته امس صحيفة «ال موندو» الصادرة في مدريد «

«القدس مدينة صمود» ندوة لمنتدى بيت المقدس

الاشادة بمواقف الصامدين ومقاومتهم لصنوف الاعتداء ومصادرة الحقوق

قضية القدس ما زالت حية والدفاع عنها فرض ديني وواجب وطني

المشاركون في الندوة

حفل الافتتاح

المشاركون في الندوة

«قانون الغائب» حوّل ملكية ٩٠٪ من الاراضي العربية في المدينة الى اسرائيل

عمان – الرأي – اكد المتحدثون في ندوة «القدس مدينة صمود» التي عقدت مساء امس في المركز الثقافي الملكي ونظمتها لجنة يوم القدس في منتدى بيت المقدس ان قضية القدس لا زالت حية وتستقطب اهتمام وتعاطف ومساندة الجماهير العربية.

وركز المتحدثون على اهمية صمود ابناء القدس امام محاولات اسرائيل هدم البيوت والاستيلاء على منازل السكان الفلسطينيين خاصة في منطقة سلوان والاعتداءات المتواصلة على حقوق المواطنين في القدس وسحب هويات المقدسيين وغيرها من الممارسات الاسرائيلية بحق ابناء مدينة القدس.

د. صبحي غوشة

والقى الدكتور صبحي غوشة رئيس لجنة يوم القدس كلمة اشاد فيها بالصامدين في القدس الذين حضر بعضهم للادلاء بشهاداتهم في المؤتمر وقال: لقد شرفنا هؤلاء الصامدون في القدس بحضورهم ليقدموا لكم صورا عن معاناتهم – هدم البيوت – مصادرة البيوت – سحب الهويات، الضرائب الباهظة والاعتداءات على المقدسات وعلى حقوق الانسان ونحن نعتز ونفخر بهم، انهم اصحاب المصلحة الحقيقيون في الحفاظ على الوطن وهم يجسدون الصراع والنضال احسن تجسيد. كلماتهم افعال على ارض الواقع.

واكد الدكتور غوشة ان هذه الندوات وغيرها تؤكد على مبدأ واحد وهو ان قضية القدس لا زالت حية. ولا زالت تستقطب اهتمام وتعاطف ومساندة الجماهير العربية والاسلامية التي تحاول ان تدعمها بالطرق التي تستطيعها – في الندوة الماضية تم اتخاذ توصية بايجاد مشروع لدعم القدس ماليا بدينار واحد من كل مواطن يسرني ان اعلمكم بأن لجنة يوم القدس بالتعاون مع الهيئات المقدسية والفعاليات الاخرى قد نجحت في ذلك واصبح المشروع في مراحله الاخيرة للخروج الى حيز الوجود، شعاره «دينار القدس» ادفع دينارا لتساهم في الصمود العربي في القدس، ويمكن لكل مواطن في الوطن العربي وخارجه ان يساهم في معركة صمود القدس ليس بالدينار فحسب ولكن بشعوره بالانتماء للقدس وانه يحقق واجبا وطنيا وفرضا دينيا للدفاع عن القدس وتحريرها.

الحاج زكي الغول

واكد الدكتور زكي الغول نائب امين القدس ان قضية فلسطين ومنها قضية القدس، معروفة للقاصي والداني وطريق الوصول بها الى الحق والعدل معروف وشرط توفر ذلك ايضا معروف الا وهو «واعدوا لهم ما استطعتم من قوة ومن رباط الخيل ترهبون به عدو الله وعدوكم..» وبغير المرهبة في قلوب اعدائنا فلن تصل الى حقنا.

واضاف «اود ان اذكر بأن موك مدينة القدس يزيد عن خمسة الاف عام، وقد بناها قوم من العرب الكنعانيين نزحوا اليها مع اخوانهم من اليمن».

المسجد الاقصى الذي جعله الله ثاني بيت في الارض بعد اربعين سنة من البيت الذي ببكة (اي مكة المكرمة) هؤلاء الذي اقاموا حول ارض المسجد الاقصى جاءوا من محافظة شنوءة في اليمن من مكان يدعى «يبوس» ولما استقروا في وسط فلسطين بنوا مدينتهم، وتخليدا لمكان سكنهم الاول في اليمن سموا مدينتهم الجديدة «يبوس».

واضاف: جاء في كتاب التاريخ الذي وضعه اليهود وهم في الاسر في بابل في سفر التكوين الاصحاح الثاني عشر / ٥، ٦، ٧ عن ابراهيم ولوط عليهما السلام: «وخرجوا ليذهبوا الى ارض كنعان، فأتوا الى ارض كنعان واجتاز ابرام في الارض الى مكان شكيم الى بلوطة مورة، وكان الكنعانيون حينئذ في الارض.

محمد عبدالحميد الصقر

والقى الاستاذ محمد عبدالحميد الصقر مدير عام منظمة المدن العربية كلمة قال فيها: تتزامن الندوة مع ذكرى تحرير صلاح الدين الايوبي لقدسنا الشريف.

ولقد شهد تاريخ القدس احداثا جساما منذ اختارها الله مكانا لبيت من بيوته، وجعلها مسرى لنبيه، ومصلى لأنبيائه من ورائه، فحظيت بمكانة في قلوب اتباع الديانات، لا ترقى اليها مكانة، واحتلت منزلة لا توازنها منزلة، مما جعل أجناسا من البشر تحلم بالاستئثار بها والسيطرة عليها لتنطلق منها الى البغي على ما حولها وما وراءها. ولكن حفظ الله لها، ويقظة ابنائها ومن تهفو قلوبهم اليها، كانت الدرع الواقي والسياج الحافظ الذي استبقى لها هويتها، وشد انظار العالم اليها.

واكد السيد الصقر ان منظمة المدن العربية ترى في كل مدينة من الوطن العربي حمى يجب الذود عنه، والعمل على ان تتوفر فيه اسباب الطمأنينة والامن، وتتهيأ لسكانه ومن يرتادونه كل وسائل الراحة والرفاهية، ولكنها ترى في القدس – الى جوار ذلك – رمزا يستثير في كل عربي غيرته، ومعنى يخاطب فيه إباءه ونخوته، ونداء صارخا يلفت الانتباه الى ما يتهددها ويحيط بها من اخطار تكاد تطمس تاريخها، وتجعله كأن لم يكن شيئا مذكورا.

واضاف: قد لا يتسع المجال هنا كي اتحدث عن مدى الاهتمام الذي توليه منظمة المدن العربية للقدس الشريف والحفاظ على هويتها العربية والاسلامية، ولكني استطيع في عجالة سريعة ان اؤكد لكم ان القدس كانت ولا تزال تحظى بالاولوية في نشاط منظمتنا منذ انشائها في عام ١٩٦٧. خاصة ما يتصل بالحفاظ على هويتها وتراثها الحضاري، واهتمت بهذه القضية اهتماما بالغا من خلال المؤتمرات والندوات الدولية التي شاركت فيها، وعملت على كشف الاعتداءات الصهيونية عليها، والمحاولات التي استهدفت طمس معالمها الحضارية، كما شجعت عمليات التآخي والتوأمة مع المدينة المقدسة.

حسيب النشاشيبي

وتحدث السيد حسيب النشاشيبي رئيس الهيئة الادارية لجمعية القانون في القدس عن «الاعتداءات على حقوق المواطنين في القدس».

وقال ان قانون الغائب «او الحاضر الغائب» الذي اصدرته اسرائيل عام ١٩٥٠، اعطت لنفسها بموجبه حق الاستيلاء على املاك العرب الفلسطينيين، ما زال قائما ومستخدما وترفض اسرائيل اجراء اي تغيير عليه حتى بعد توقيع اتفاقيات سلام مع الفلسطينيين وبعض الدول العربية التي اعتبرتها في حالة حرب معها وقت صدور القرار.

فنتائج هذا القانون تحدث عنها الباحث ابراهيم مطر في الندوة الثامنة عام ١٩٩٧ بعنوان «ملكية الاراضي والممتلكات في القدس اساليب.. الخ» وكيف حولت اسرائيل ملكية ٩٠٪ من الاراضي والممتلكات العربية الى أيدي الدولة العبرية ومواطنيها في مدينة القدس الغربية، وبين كيف استخدمت اسرائيل نفس القانون بعد حرب ٦٧ لاستملاك اراضي واملاك الفلسطينيين، ممن كانوا خارج فلسطين اثناء حرب ٦٧ او ممن نزحوا عنها او اجبروا على تركها وكذلك ممن ابعدتهم قصرا عن املاكهم. فقد قامت مباشرة بعد الحرب بهدم عدد من قرى شمال غرب القدس اهمها عمواس ويبت نوبا بحجة تمهيد أمن المسافرين اليهود بطريق القدس – تل ابيب. وقامت بهدم حي المغاربة داخل القدس بحجة توسيع فناء «المبكى» بحائط البراق الذي يشكل الحائط الغربي للمسجد الاقصى.

وتناول السيد النشاشيبي عددا من المواضيع التي يعاني منها الفلسطينيون ومن بينها فرض رسوم باهظة على رخص البناء العربية تصل الى حوالي ٣٠ الف دولار وكذلك بناء المستوطنات لتشكل سورا محكما حول القدس وسحب هويات المقدسيين استنادا الى القوانين الاسرائيلية التي تعتمد تفسير وزير الداخلية من حزب «شاس» ايلي سويسة من ان البطاقة الاسرائيلية التي يحملها العرب تعد بمثابة اقامة مؤقتة ويجوز للجهة المانحة ان تسحبها اذا ما خالف حاملها قوانين الاقامة الاسرائيلية.

سميرة صيام

وقدمت السيدة سميرة صيام معاناتها مع الاستيلاء على منزلها في سلوان وهي مسألة عانت منها السيدة صيام شخصيا.

عارف ناصرالدين

وتحدث السيد عارف ناصر الدين من لجنة الأرنونا عن «ضريبة الأرنونا» التي هي ضريبة للخدمات وقال: لا يخفى على احد ملكم الاجراءات التعسفية التي تقوم بها دولة اسرائيل من اجل تهويد المدينة المقدسة، بعد احتلال الضفة الغربية والقدس عام ١٩٦٧ حيث قامت الدولة الاسرائيلية بضم مدينة القدس وجعلها عاصمة لها وهكذا يكون على جميع سكان مدينة القدس العرب دفع جميع الضرائب المطلوبة مثل السكان الاسرائيليين. وهذه الضرائب يتراوح عددها بين ٢٠ – ٢٧ ضريبة ومنها ضريبة «الارنونا» التي هي ضريبة للخدمات وضريبة «حرب لبنان» وضريبة «سلامة الجليل» وغيرها الكثير من الضرائب.

وهكذا تستعمل هذه الاجراءات لتحصيل اي ضريبة مطلوبة من المواطن العربي الذي يسكن مدينة القدس، ومع الاسف لم تقدم بلدية القدس بواجباتها من الخدمات اليومية من مياه ومجاري ومدارس ونظافة وغيرها. لقد بلغت الديون المطلوبة التي تطالبها بلدية القدس من السكان المقدسيين والتجار العرب والمؤسسات المقدسية مبلغ ٣٠٠ مليون دولار اي ما يعادل ٢١٠ ملايين دينار اردني، هذا المبلغ لضريبة الارنونا فقط. وهذه المبالغ على نسبة ٨٠٪ من السكان العرب ويجري فرض هذه المبالغ وفق سياسة عنصرية هدفها الاساسي هو تفريغ المدينة المقدسة من سكانها وتجارها ومؤسساتها ومعاهدها وجامعاتها ومستشفياتها. وكل هذه الضرائب مطلوبة من المدينة المقدسة المشلولة بسبب الطوق الاقتصادي الامني الاسرائيلي المفروض على المدينة المقدسة.

وفي نهاية العام الماضي قامت بلدية القدس بأول خطوة من نوعها وهي الاستيلاء والحجز على محل تجاري في مدينة القدس لتاجر مقدسي ووضع اليد عليه مقابل ديون متراكمة على التاجر.

ان مدينة القدس العربية تعيش في ازمة سكن خانقة حصيلة ٣٠ عاما من سياسة هدم البيوت ومصادرة الاراضي العربية والمماطلة في اعطاء رخص للبناء، ومنذ بداية ١٩٩١ تتعرض مدينة القدس لسياسة اسرائيلية شرسة الهدف منها هو تفريغ مدينة القدس من سكانها الاصليين المقدسيين وترحيلهم الى خارج مدينة القدس وعزل المدينة عن بقية المدن الفلسطينية الاخرى، هذا هو الطوق الامني السياسي المفروض على المدينة. لقد كان عدد سكان العرب في مدينة القدس في سنة ١٩٦٧ حوالي ٢١٠ الاف شخص أما في عام ١٩٨١ بلغ عددهم ١٦٥ الف شخص، اما في عام ١٩٩٨ فقد بلغ عدد المواطنين المقدسيين دون المناطق المحيطة بها كمناطق العيزرية والرام والضاحية هو ٨٠ الف شخص فقط. اما سكان المناطق المحيطة بمدينة القدس كالعيزرية والرام وهم المعرضين لسحب هوياتهم الاسرائيلية يبلغ عددهم ٤٠ الف اي ما يعادل ٤٨٠٠ عائلة. وبهذه الطريقة يتم تفريغ مدينة القدس من سكانها الاصليين بسبب الضرائب الباهظة والعنصرية الحاقدة وفرض الطوق الأمني والتمييز العنصري ضد المواطنين المقدسيين.

في مدينة القدس هناك سكان مقدسيون مهددون بسحب هوياتهم وايضا هدم بيوتهم المبنية بغير رخص عدد العائلات ٢٧٠٠ عائلة ويعيشون في ٣٠٠ بيت. ان نسبة مساحة البناء في مدينة القدس لم تزيد عن ١٢٪ من المساحة الكلية للارض. فأهالي مخيم الصمود والرباط الموجود في وسط مدينة القدس هم من اصحاب البيوت المهدومة والمهددين بسحب هوياتهم.

وقد افتتح بعد انتهاء اعمال الندوة معرض الصور والكتب والتراث المقدسي بمشاركة جمعية حماية القدس الشريف واقيم حفل استقبال على شرف المشاركين في الندوة. وقدمت فرقة القدس للتراث الشعبي مسرحية «عودة الروح» وهي عبارة عن صور من النضال والصمود المستمر للشعب الفلسطيني في القدس.

عيادة دكتور اختصاصي
بحاجة الى الوظائف التالية
١. ممرضه قانونية
٢. مديرة مكتب تجيد الطباعة بالعربية والانجليزية واستعمال الكمبيوتر
الدوام لترتين من ٩ صباحا وحتى الثانية ظهرا ومن الرابعة بعد الظهر وحتى السابعة مساء الراتب حسب الخبرة لتحديد موعد المقابلة
يرجى الاتصال بهاتف رقم ٥٩٣١٧٨٨

*للبيع (سيارة + قطع اراضي) *للايجار (شقة ستوديو)*
١. سيارة ميتسوبيشي لانسر ٩٦ وكالة
٢. قطع اراضي سكن أ مقابل التعليم العالي غرب الجامعة التطبيقية بسعر حوالي ١٨٠٠٠ دينار للقطعة.
٣. للايجار شقة صغيرة ستوديو ضمن فيلا في الجبيهة قرب الجامعة.
المراجعة مع المالك تلفون خلوي ٠٧٩/٥٩٦٤٥٢

الفنيون للستالايت
يعلن عن خصم ١٠٪
على جميع
انظمة الستالايت بانواعه.
العنوان تلاع العلي مقابل كازية العساف مجمع العلالي الطابق الاول مكتب رقم ١١ التلفون ٤٢٥٦١٢٠

اعلان
شركة صناعية في مدينة سحاب
ترغب بشراء اكياس نايلون شفافه
لتغليف الصابون
بحيث تكون هذه الاكياس
مطبوعة على الوجهين اربعة الوان.
لمزيد من المعلومات الاتصال على
هاتف رقم ٤٠٢٩٧١٣

للبيع بداعي السفر
سوبر ماركت في موقع مميز في جبل الحسين مبنى فيلا ديلوكس حديثة في شفا بدران قرب جامعة العلوم التطبيقية مساحة البناء ٢٠٠م٢
المراجعة هاتف ٥٦٨١٥٤٠
وبعد الساعة الثامنة مساء ٥٦٧١٠٥٦

بداعي السفر
مشغل خراطة للبيع
المراجعة بين الساعة الخامسة والثامنة مساء تلفون ٤١٦٤٤٨٣

اعلان
تعلن ادارة مدرسة الشريف عبدالحميد شرف الصناعية/ عمان /جبل الحسين هاتف ٤٦٣٦١١٩
عن طرح عطاء تأجير مقصف المدرسة خلال الفترة من ٢٣/١٠/١٩٩٨ ولغاية ٢٢/١٠/١٩٩٩ وذلك ضمن الشروط والمواصفات الموضوعة بهذا الخصوص فعلى الراغبين بالتقدم لهذا العطاء مراجعة ادارة المدرسة خلال ساعات الدوام الرسمي للحصول على نسخة الشروط لتقديم عروضهم بالظرف المختوم خلال ثلاثة ايام من تاريخ ١٢/١٠/١٩٩٨ حيث يجري فتح العروض خلال ثلاثة ايام من تاريخ انتهاء فترة التقديم.
ملاحظة:
١. اجور الاعلان والطوابع وما يترتب من امور مالية اخرى على من ترسو عليه العطاء.
٢. يلزم ارفاق شيك تأمين مصدق بقيمة لا تقل عن ١٠٪ من قيمة العرض وبدون ذلك لا ينظر في العرض المقدم.

مطعم للبيع
مطعم للبيع بكامل معداته
للمراجعة ت ٥٧١١٤٠٥

سوبر ماركت للبيع فورا وبسعر مغري جدا
سوبر ماركت حديث جدا - بكامل بضاعته ومعداته للبيع فورا ولاعلى سعر الموقع ممتاز حي نزال الذراع الغربي.
للجادين فقط الاتصال على هاتف ٥٦٨٣٧٧٨
من الساعة التاسعة حتى السادسة مساء.

انذار للسيد عمر خالد عبد الرحمن شحاده
لقد تغيبت عن مركز عملك بصورة متصلة دون اذن مسبق او عذر مقبول اعتبارا من يوم الخميس الموافق ١/١٠/١٩٩٨ لذلك انذرك بضرورة التحاقك الفوري بمركز عملك وبعكس ذلك فانه سيتم فصلك من الخدمة حسب ما نصت عليه مخالفات الفئة الثالثة البند الرابع من لائحة جزاءات الشركه والمادة ٢٨ الفقرة هـ من قانون العمل الاردني الساري المفعول.
الشركة الوطنية لصناعات الكوابل والاسلاك الكهربائية

اعلان
يعلن للعموم بمقتضى احكام الماده رقم ٢٥ من قانون تنظيم المدن والقرى والابنيه رقم ٧٩ لسنة ١٩٦٦ ان مجلس التنظيم الاعلى قد قرر بقراره رقم ١٣٥٦ تاريخ ١٣/٩/١٩٩٨ الموافقة على مخطط تعديل شارع ضمن الحوض رقم ١٥ وذلك حسب المخطط المعد لهذه الغاية واعلانه للاعتراض لمدة شهرين اعتبارا من تاريخ نشر هذا الاعلان في الجريدة الرسميه ويجوز لذوي العلاقة الاطلاع على التعديلات المبينه على المخطط المذكور في مكاتب اللجنة اللوائية في لواء قصبة مادبا ومكاتب بلدية ماعين وتقديم اعتراضاتهم الى اللجنة المحليه في بلدية ماعين خلال مدة شهرين من تاريخ نشره في الجريدة الرسميه
توفيق محمود كريشان
وزير الشؤون البلدية والقروية والبيئة
رئيس مجلس التنظيم الاعلى

اعلان
يعلن للعموم بمقتضى احكام الماده رقم ٢٥ من قانون تنظيم المدن والقرى والابنيه رقم ٧٩ لسنة ١٩٦٦ ان مجلس التنظيم الاعلى قد قرر بقراره رقم ١٤٤٢ تاريخ ٢٩/٩/١٩٩٨ الموافقة على ايداع مخطط تعديل شارع ضمن الاحواض ذوات الارقام (٢-٤-٦) وذلك في بلدة الجيزة. لواء الجيزة وحسب المخطط التعديلي رقم ١ تاريخ ١٠/١٠/١٩٩٨ ووضعه موضع التنفيذ.
توفيق محمود كريشان
وزير الشؤون البلدية والقروية والبيئة
رئيس مجلس التنظيم الاعلى

نؤمن لك عاملة النظافة للمنزل يوميا
خادمات من عدة جنسيات
سيرلانكا - الفلبين
الحبشة
٤٧٠١٥٠٨ - ٥٥١٥٨٧٧

مؤسسة الأمل للترميم والصيانة العامة
ت ٥٣٢٢٩٩١
ت ٥٣٣٢٩٩١

البالغة (١٧) مليون دينار ويستفيد منها (٤١) الف مزارع:

مجلس الوزراء يوافق على جدولة قروض المزارعين المستحقة لمؤسسة الاقراض الزراعي

• جودة: عشرة ملايين دينار من البنك المركزي للاستمرار في الاقراض • الخريشة: الحكومة جادة في حل المشكلات والمحافظة على المال العام

عمان– الرأي– من عماد عبد الرحمن

وافقت الحكومة امس على اعادة جدولة قروض المزارعين المستحقة لمؤسسة الاقراض الزراعي والتي تبلغ قيمتها ١٧ مليون دينار مستحقه على ٤١ الف مزارع بحيث تشمل اعادة الجدولة القروض الموسمية والمتوسطة وقصيرة الاجل، وبما يمكن صغار المزارعين من تقسيط الاقساط المستحقة عليهم بشكل مريح ولفترة زمنية اطول.

وقال وزير الاعلام ناصر جودة للصحفيين عقب جلسة مجلس الوزراء ان هذا القرار يأتي بناء على التوجيهات الملكية السامية وانسجاما مع توجه الحكومة نحو رفع سوية المزارعين وتحسين اوضاعهم، مشيرا الى دعم البنك المركزي الاردني بهذا الخصوص حيث قدم ١٠ ملايين دينار لغايات تقديم السيولة النقدية للاستمرار في عملية الاقراض.

وكانت مؤسسة الاقراض الزراعي ممثلة بمجلس الادارة نسبت الى مجلس الوزراء لاعادة الجدولة بعد اعدادها دراسة متأنية عن القروض المستحقة على صغار المزارعين، والتي تبين فيها حجم الضغوط الاقتصادية على هذه الفئة من المزارعين وهو ما اوجب دراسة الحالات جميعها سواء تعلق بالقروض الموسمية او المتوسطة.

وقال وزير الزراعة مجحم الخريشة ان هذا القرار يأتي تأكيدا لرغبة الحكومة الجادة في ايجاد الحلول الناجعة لمشاكل المزارعين وحرصها على تطوير القطاع الزراعي والعناية بصغار المزارعين والمحافظة على المال العام مشيرا الى ان هذه القروض لا تزيد على ١٠ الاف دينار لكل مزارع.

وقال وزير الزراعة في رد على سؤال حول اعفاء المزارعين من الفوائد، ان الاعفاء لم يشمل الفوائد وبقيت كما هي، لكن تم تمديد الفترات الزمنية الى ٣ و ٥ و ٧ سنوات، لكن المترتبات المتحققة على القروض الموسمية الغيت والمتحققة الان أجلت الى فترة قادمة وتم تمديد الفترة الزمنية من سنة الى ٣ سنوات من القروض الموسمية.

واضاف ان الحكومة تأمل من هذا القرار منح المزارع الاردني الراحة الاقتصادية وتمكينه من ان يكون لديه امكانية زراعة ارضه، حيث سيكون بالامكان استصلاح الارض في المبالغ التي كان يجب عليه دفعها ومن ثم زراعتها وتطوير قدراته ودخله.

وفي التفاصيل.. فقد تدارس مجلس الوزراء بشكل معمق ومفصل واقع القطاع الزراعي واوضاع المزارعين وسبل الاخذ بيدهم لتمكينهم من الاستمرار بالتمسك بالارض واستصلاحها وزراعتها.

وتبين ان عددا من المزارعين يتجاوز عددهم (٤٠) الف مزارع هم من المدينين لمؤسسة الاقراض الزراعي واغلبهم غير قادر على تسديد الاقساط المستحقة عليهم جراء ظروف خارجة عن ارادتهم من بينها العوامل الجوية والاختناقات التسويقية وتدني الاسعار. والتزاما من الحكومة بتنفيذ ما جاء في بيانها الوزاري فيما يتعلق بالقطاع الزراعي بشكل عام والاخذ بيد المزارعين وخاصة صغار المزارعين والنظر بجدولة ديون المزارعين المستحقة لمؤسسة الاقراض الزراعي واستجابة من الحكومة لملاحظات ومطالب السادة النواب خلال مناقشاتهم للبيان الوزاري ومراجعاتهم لوزارة الزراعة.

وتأكيدا لتوجه الحكومة الجاد بايجاد الحلول الناجعة لمشاكل المزارعين وحرصهم على تطوير القطاع الزراعي والعناية بصغار المزارعين وحرصا من الحكومة على المحافظة على المال العام فقد وافق مجلس الوزراء بعد اطلاعه على قرار مجلس ادارة مؤسسة الاقراض الزراعي بما يضمن حق المؤسسة وتحصيل ديونها للاستمرار في اداء دورها في اقراض المزارعين وخاصة انها الجهة الاقراضية الوحيدة لهم وبما لا يؤثر على سيولتها في السنوات المقبلة وبنفس الوقت التخفيف عن كاهل صغار المزارعين وتمكينهم من تسديد الالتزامات المطلوبة للمؤسسة وبعدد واقساط معقولة وقد وضع مجلس ادارة مؤسسة الاقراض الزراعي الاسس والمعايير السليمة لاعادة جدولة القروض لعام (١٩٩٨) حيث اظهرت بيانات المؤسسة ان هناك مبلغ (١٧) مليون دينار مستحق الاداء على المزارعين حتى نهاية عام ١٩٩٨ سدادا لقروض موسمية وقصيرة ومتوسطة وطويلة الاجل وهي قروض تخص فئة صغار المزارعين الذين تقل قروض الواحد منهم عن (١٠) الاف دينار.

وحتى تتمكن مؤسسة الاقراض من جدولة القروض وبشكل لا يؤثر على السيولة لديها في السنوات القادمة ارتأت المؤسسة العودة الى ارصدة القروض القائمة لهذه المستحقات والبالغة (٦٠) مليون دينار من اصل اجمالي الارصدة القائمة الكلية والبالغة (٨٧٫٥) مليون دينار لتتم جدولة مبلغ (٦٠) مليون دينار وعلى النحو التالي:

أ) القروض الموسمية: وهي القروض التي تمنحها المؤسسة لمدة اقصاها سنة واحدة من اجل تمويل شراء مستلزمات الانتاج الزراعي بشقيه النباتي والحيواني، وبلغت قيمة المبالغ مستحقة الاداء لعام ١٩٩٨ على القروض الموسمية (٤٫٤) مليون دينار تمثل كامل ارصدة القروض الموسمية القائمة على المزارعين الذين يبلغ عددهم (٥١٩٧) مقترضا.

وقد تم اعادة جدولة القروض الموسمية الممنوحة قبل ١٩٩٨/١/١ حيث تم تحويل هذه القروض الى قروض متوسطة بحيث يتم تسديدها على ثلاث دفعات سنوية متساوية اعتبارا من الموسم الزراعي القادم عام ١٩٩٩ ولغاية ٢٠٠١ بدلا من دفعها مرة واحدة، وذلك تخفيفا على صغار المزارعين ومعظمهم من مربي الاغنام الذين عانوا من مشاكل انخفاض الاسعار وظروف الجفاف وعدم توفر المراعي في المواسم السابقة.

ب) القروض القصيرة الاجل: وهي القروض الممنوحة للاستثمارات قصيرة الاجل ومدتها تزيد عن سنة وتقل عن سنتين كالاستثمار في مزارع الدواجن البياض، حيث بلغت قيمة المبالغ مستحقة الاداء لعام ١٩٩٨ على القروض القصيرة الاجل حوالي (٦٣٩) الف دينار وتمثل كامل ارصدة القروض القصيرة القائمة على المزارعين المقترضين الذين يبلغ عددهم (٩٤) مقترضا.

وقد تمت اعادة جدولة ارصدة هذه القروض والممنوحة قبل ١٩٩٦/١/١ على غرار الاسلوب الذي اتبع في القروض الموسمية. اي اعادة تقسيطها على ثلاث دفعات سنوية متساوية اعتبارا من الموسم الزراعي القادم عام ١٩٩٩ ولغاية عام ٢٠٠١، وهذا يوفر للمزارعين السيولة النقدية اللازمة للاستمرار في العمل دون احداث اي ارباكات مالية لهم في الموسم الحالي.

ج) القروض المتوسطة الاجل: وهي القروض التي تم منحها لغايات تنمية وتطوير الثروة الحيوانية وشراء الالات والمعدات الزراعية ومشاريع التصنيع الزراعي ومشاريع الري المختلفة، حيث بلغت قيمة المبالغ مستحقة الاداء لعام ١٩٩٨ على القروض المتوسطة الاجل نحو (٩٫٣) مليون دينار من اصل اجمالي ارصدة القروض القائمة التي عليها استحقاقات والبالغة (٤٢) مليون دينار، والتي تشمل (٣٠٠٥٢) مقترض، وقد تمت جدولة القروض المتوسطة لمدة تتراوح من ثلاث سنوات الى سبع سنوات اعتبارا من عام ١٩٩٩.

وقد تم الاخذ بعين الاعتبار التخفيف ما امكن على هؤلاء المقترضين من خلال تخفيض مقدار الاقساط التي سيدفعونها خلال السنوات القادمة، اذ انخفضت قيمة الاقساط الى نسبة زادت عن الثلث، وذلك من اجل استعمال هذا الوفر لشراء المستلزمات اللازمة لمشاريعهم، وخاصة وان هؤلاء المزارعين وغير مطالبين بدفع الاقساط التي تستحق عليهم عام ١٩٩٨.

د) القروض الطويلة الاجل: وهي القروض التي منحت من المؤسسة لغايات مشاريع استصلاح واعمار الاراضي وزراعة الاشجار المثمرة ومشاريع حفظ التربة، حيث بلغت قيمة المبالغ المستحقة الاداء (٢٫٧) مليون دينار من اصل ارصدة القروض القائمة على القروض الطويلة التي عليها استحقاقات والبالغة قيمتها (١٣) مليون دينار، وتشمل (٥٤١٩) مقترضا.

وقد تمت اعادة جدولة هذه القروض لمدة (١٠) سنوات اعتبارا من عام ١٩٩٩ ولغاية عام ٢٠٠٨، وذلك حرصا من المؤسسة على ضرورة مساعدة اصحاب هذه المشاريع الانمائية الطويلة الاجل لتخطي الصعوبات المالية التي تواجهها.

هـ) القروض الكبيرة: قرر مجلس ادارة المؤسسة استثناء قروض كبار المقترضين المتخلفين عن التسديد، من اعادة الجدولة على ان تتم دراسة كل حالة على حدة. وذلك من خلال الاتصال بهؤلاء المقترضين لمراجعة فروع المؤسسة كل حسب منطقته لتقديم تسويات مناسبة للتسديد، علما بأن كبار المقترضين المتخلفين عن التسديد لا يتجاوز عددهم (٢٠٠) مقترض، وان ارصدة القروض القائمة تبلغ بحدود (٨) ملايين دينار وتشكل ما نسبته (٩٪) من اجمالي ارصدة القروض القائمة على كافة المقترضين من المؤسسة.

ملخص بالارقام لاجمالي ارصدة القروض القائمة التي تنطبق عليها شروط الجدولة.

وبذلك فان عدد المستفيدين من قرار اعادة جدولة القروض القائمة على المزارعين من مؤسسة الاقراض الزراعي يبلغ (٤٠٧٦٢) مقترضا، وتبلغ عدد مشاريعهم (٣١١٠٥) مشروعا زراعيا.

أول القرض	الرصيد المتبقي بالدينار	عدد المدينات	عدد المقترضين	المبالغ المستحقة
موسمي	٤٤١٧٨٧٠	٤٤٤٣	٥١٩٧	٤٤١٧٨٧٠
قصير	٦٣٨٩٣٥	٧١	٩٤	٦٣٨٩٣٥
متوسط	٤٢٣٥٤١٨٦	٢٢٦١٥	٣٠٠٥٢	٩٢٧١٩١٥
طويل	١٢٦٧١٢٨٠	٣٩٧٦	٥٤١٩	٢٦٧١٢٨٠
المجموع	٦٠٠٨٢٢٧١	٣١١٠٥	٤٠٧٦٢	١٧٠٠٠٠٠٠

واشنطن تشترط اعادة تعاون بغداد مع الامم المتحدة قبل مراجعة العقوبات

المنامة - (اف ب) - اكد وزير الدفاع الاميركي وليام كوهين امس ان لا مجال لاجراء مراجعة شاملة للعقوبات المفروضة على العراق قبل ان تعاود بغداد تعاونها مع المفتشين الدوليين في مجال نزع الاسلحة.

وقال كوهين خلال مؤتمر صحافي عقده في المنامة «على العراق احترام قرارات الامم المتحدة كاملة والاتفاق الموقع في شباط مع الامين العام للامم المتحدة».

واوضح «نأمل ان يحترم (الرئيس العراقي) صدام حسين هذه القرارات وهذا الاتفاق (...) فهو لا يستطيع تعليق عمليات التفتيش التي تجريها لجنة الامم المتحدة الخاصة المكلفة نزع اسلحة الدمار الشامل العراقية (يونسكوم)».

وتابع يقول «ما ان يحترم صدام حسين هذه القرارات وهذا الاتفاق يمكن حصول مراجعة للعقوبات في اطار مجلس الامن الدولي».

وحذر كوهين من انه في حال «لم يحترم العراق قرارات مجلس الامن فان بوسع الولايات المتحدة اعتماد اي خيار عسكري يبدو ضروريا».

واعتبر ان الولايات المتحدة «قادرة على شن عمل عسكري ضد العراق لكنها تأمل الا يتطلب الامر ذلك».

واعلن كوهين انه بحث مع امير البحرين الشيخ عيسى بن سلمان ال خليفة «التهديدات الناجمة عن برامج تزود ايران والعراق باسلحة الدمار الشامل».

وقال ان «الامير قال بوضوح ان على صدام حسين ان يحترم قرارات مجلس الامن».

وكوهين الذي حث دول المنطقة على تطوير نظام دفاعي مضاد للصواريخ القصيرة المدى، قال انه بحث مع السلطات البحرينية «ضرورة تبادل المعلومات وبالتالي التكنولوجيا في مجال الدفاع ضد الصواريخ» بسبب «انتشار تكنولوجيا الصواريخ في الخليج».

وحول العلاقات مع ايران قال كوهين ان «البحرين تأمل في تلقي اشارات ايجابية» من قبل طهران الا انها «تعتبر ان عليها ان تبقى حذرة».

ووصل كوهين الى الدوحة امس في زيارة لدولة قطر تستغرق يومين.

وعلم ان مباحثات الوزير الامريكي مع كبار المسؤولين القطريين ستتناول دعم العلاقات الثنائية بين البلدين اضافة الى التطورات والمستجدات الراهنة التي تشهدها الساحات العربية والدولية.

تونس توقف ٤٥ مهاجراً غير شرعي الى ايطاليا

تونس - رويترز - قالت صحيفة تونسية بارزة امس ان البحرية التونسية اوقفت ٥٤ افريقياً على متن سفينتين متوجهتين الى ايطاليا الاسبوع الماضي في عملية ساحلية تستهدف كبح المهاجرين غير الشرعيين.

واضافت صحيفة بريس اليومية ان الافارقة جاءوا من الصومال وسيراليون وغانا وليبيريا.

ومضت تقول ان مغاربة على اتصال باللاسلكي كانوا يقودون السفينتين مما يشير الى انهم اعضاء شبكة لنقل المهاجرين بطرق غير مشروعة.

واوضح تحقيق اولي ان سفينة غادرت من ميناء بالقرب من سبتة في المغرب اما السفينة الاخرى فابحرت من ليبيا.

ووقعت تونس وايطاليا في اب الماضي على اتفاق تفصيلي للتعامل مع المهاجرين بشكل غير مشروع.

وينص اتفاق على ان تعزز تونس دورياتها الساحلية لمكافحة عمليات الهجرة بشكل غير مشروع من دول شمال افريقيا الى جزيرتي صقلية وبانتلليريا عبر المياه التونسية.

واشنطن وبون تنصحان رعاياهما بمغادرة يوغسلافيا

بلغراد تتحدى تهديدات «الاطلسي» بشأن كوسوفو

موسكو تحذر من اعادة النظر بعلاقاتها مع الحلف

المبعوث الأمريكي هولبروك في مؤتمر صحفي بعد لقائه بالزعيم الألباني إبراهيم روجوفا / أ. ب

عواصم - وكالات - رفضت القيادة الصربية المصالحة مع الغرب امس فيما استأنف الرئيس الصربي سلوبودان ميلوسيفيتش والمبعوث الامريكي ريتشارد هولبروك محادثاتهما بهدف نزع فتيل ازمة كوسوفو.

وقال نائب رئيس الوزراء فوييسلف سيسيلي ان تلويح حلف شمال الاطلسي بتوجيه ضربة جوية اذا لم يذعن ميلوسيفيتش لمطالب الامم المتحدة باعادة الحكم الذاتي الى كوسوفو «غير مقبول بتاتا».

واضاف في حديث تلفزيوني ان مسودة خطة امريكية خاصة بالاقليم «تهدف في الحقيقة الى نزع المنطقة من الصرب».

ووصف التهديد العسكري بأنه حقيقي وقال ان الحكومة تحاول تجنب ذلك «ولكن ليس على حساب التضحية بجمهورية الصرب او بأي من اراضيها».

ونسبت وكالة انباء تانيوج الى دراجان توميتش عضو الحزب الاشتراكي الذي يتزعمه ميلوسيفيتش وهو نائب لرئيس الوزراء قوله «ميلوسيفيتش لن يسمح بأي تنازل من شأنه الاضرار بشعبنا. نحن متأكدون اننا سنفوز اذا حلت مشكلة كوسوفو من خلال الحوار».

ورفض هولبروك اعطاء تفاصيل بشأن محادثاته مع ميلوسيفيتش وزعيم الطائفة الالبانية في كوسوفو ابراهيم رجوفا الذي التقى به في بريشتينا في وقت سابق امس ولكنه اكد ان الوضع خطير.

وقال هولبروك «الخطط تمضي قدما من الخلف.. سأدع الحلف يتحدث عن نفسه. لسنا هنا للتحدث بالنيابة عن الحلف. بل لنجد سبلا نبذل من خلالها قصارى جهدنا في هذا الوضع الخطير للغاية».

وكان هولبروك يقف بجانب كريس هيل السفير الامريكي في مقدونيا الذي يحاول التوصل الى حل سياسي للازمة والسفير البريطاني في يوغسلافيا برايان دونلي.

واشار هولبروك الى انه ما زال يأمل في التوصل الى حل للازمة التي اثارتها الهجمات العسكرية الصربية الرامية لسحق التمرد الذي يقوم به انفصاليون البان في كوسوفو حيث تشكل الطائفة الالبانية ٩٠ في المئة من السكان.

الى ذلك كرر رئيس الوزراء البريطاني توني بلير امس قوله ان الدول الاعضاء في حلف شمال الاطلسي «هي في طور الانتقال الى العمل» في تحذير جديد الى الرئيس اليوغوسلافي سلوبودان ميلوسيفيتش لكي يقبل قرارات الامم المتحدة حول كوسوفو.

وقال بلير في هونغ كونغ حيث اختتم زيارة لتسعين استغرقت خمسة ايام ان «الوضع خطير، لانه لم يعد لدينا وقت على الاطلاق».

واضاف ان «خطط دول الحلف (العسكرية) باتت في مرحلة تحضيرية متقدمة. ونحن في طور الانتقال الى العمل»

من جانبه اكد الامين العام لحلف شمال الاطلسي خافيير سولانا امس ان بلغراد لم تستجب حتى الان لمطالب الاسرة الدولية بشأن اقليم كوسوفو.

واوضح سولانا في ختام اجتماع للمجلس الدائم لحلف شمال الاطلسي خصص للوضع في كوسوفو، «حتى الان لم يحدث اي تنفيذ فعلي» لشروط الاسرة الدولية. وعرض الخبراء العسكريون خلال هذا الاجتماع تقريرا حول الوضع في هذا الاقليم.

وشدد سولانا على انه «في حال لم يحترم (الرئيس اليوغوسلافي سلوبودان) ميلوسيفيتش» قرارات الامم المتحدة «اقول لكم ان حلف شمال الاطلسي مستعد للتحرك شأنه في ذلك شأن كل الحلفاء».

وفي موسكو حذر رئيس الوزراء الروسي يفغيني بريماكوف امس من مغبة ضربات عسكرية محتملة للحلف الاطلسي في صربيا قد تدفع موسكو الى اعادة النظر في علاقاتها مع الحلف.

ونقلت وكالة ايتار–تاس عن بريماكوف قوله «في حال وجه الحلف الاطلسي ضربات جوية الى جمهورية يوغوسلافيا الفدرالية فان ذلك قد يؤدي الى تغيير في علاقة روسيا بالحلف».

وكان رئيس الوزراء البلغاري ايفان كوستوف اعلن ان حلف شمال الاطلسي طلب امس السماح لطائراته بعبور المجال الجوي البلغاري تحسبا لاحتمال توجيه ضربة ضد يوغسلافيا وبموجب الدستور، فان البرلمان هو المخول بالسماح لقوات مسلحة اجنبية بالتحليق في الاجواء البلغارية.

الى ذلك طلبت قيادة الدفاع النرويجية يوم الجمعة من القوات الجوية نقل اربع طائرات مقاتلة وافراد طاقمها الى قاعدة في ايطاليا للاشتراك في اي هجوم يشنه الحلف على يوغسلافيا.

كما نقل عن وزير الدفاع الالماني فولكر روهه قوله امس انه سيكون بوسع حكومة المستشار هيلموت كول ان تعطي «الضوء الاخضر» لحلف شمال الاطلسي يوم الاثنين لشن هجمات جوية ضد يوغسلافيا.

واضاف روهه لصحيفة فيلت ام سونتاج ان المستشار المنتخب جيرهارد شرودر ابلغ الرئيس الامريكي بيل كلينتون يوم الجمعة ان المانيا ستؤيد «امر تأهب» الحلف.

وفي وقت لاحق اعلن وزير الدفاع الالباني لوان حيدر آغا ان بلاده سمحت لطائرات الحلف ان تحلق فوق اراضيها وان يستخدم الحلف موانئها حتى ٣١ كانون الاول ١٩٩٨ في حال تدخل عسكري ضد يوغسلافيا.

وكانت الولايات المتحدة نصحت رعاياها امس الاول بمغادرة جمهورية يوغوسلافيا الاتحادية (صربيا ومونتينيغرو) بسبب الازمة في كوسوفو واحتمال قيام حلف شمال الاطلسي بتدخل عسكري.

واوضحت الخارجية الاميركية في بيان انه بسبب «عدم احترام بلغراد مطالب مجلس الامن الدولي واستمرار اعمال العنف التي ترتكبها قوات الامن الصربية ضد ألبان كوسوفو، اتخذ اعضاء حلف شمال الاطلسي تدابير قد تؤدي الى تدخل عسكري».

كما نصحت وزارة الخارجية الالمانية امس الرعايا الالمان بمغادرة جمهورية يوغوسلافيا الفدرالية «فورا» وذلك «نتيجة التطور الحالي للاوضاع في كوسوفو».

وكررت الوزارة في بيان «نصيحتها الى جميع الرعايا الالمان المتواجدين حاليا في يوغوسلافيا بمغادرة البلاد فورا». واوضح البيان ان «الامر نفسه ينطبق على مونتنيغرو».

رئيس وزراء كازخستان يترشح للرئاسة

الما اتا - رويترز - اعلن رئيس وزراء كازاخستان السابق اقيجان قاجيجو الدين خططه لترشيح نفسه لانتخابات الرئاسة التي ستجري بداية العام المقبل.

وفي بيان كتب يوم الجمعة وارسل الى وكالات الانباء امس قدم قاجيجو الدين استقالته من منصبه كمستشار للرئيس نور سلطان نزار بايف الذي يرأس البلاد التي يقطنها ١٦ مليون نسمة منذ العهد السوفييتي.

ونأى قاجيجو الدين (٤٦ عاماً) بنفسه عن القرار الذي اتخذه البرلمان الاسبوع الماضي بتقديم انتخابات الرئاسة عن موعدها اذ كان من المقرر ان تقام عام ٢٠٠٠ قائلاً ان التغييرات في صالح نزار بايف وتمنح منافسيه الوقت الكافي للاعداد.

ومضى يقول «اشعر بحزن بالغ لان ما يوصف (بالتحول الى الديمقراطية) في النظام السياسي الكازاخي يتمثل في الواقع في اجراء الانتخابات المبكرة التي ليست الا تغطية لخططه (نزار بايف) باقامة نظام دكتاتوري في البلاد».

وطالب بتأجيل الانتخابات المقرر ان تجري في العاشر من كانون الثاني والاسراع بالتغييرات الدستورية كما طالب بتخفيف قبضة نزار بايف على وسائل اعلام.

قتيل و٦ جرحى بانفجار قنبلة في الغرب الجزائري

الجزائر - (اف ب)- افادت الصحف الصادرة امس في الجزائر العاصمة ان حارسا بلديا قتل واصيب ستة آخرون بجراح صباح الجمعة في انفجار قنبلة في تافسرة قرب تلمسان (اقصى الغرب الجزائري).

وافادت المصادر نفسها التي حملت الاسلاميين المسلحين مسؤولية الحادث ان القنبلة وضعت في مرآب اعتاد الحراس البلديون الاستراحة فيه خلال قيامهم باعمال الدورية.

وفي ارزو في الغرب الجزائري ايضا انفجرت قنبلة ضعيفة القوة الخميس امام مدرسة ادت الى اصابة طالب بجراح حسب الصحف.

اخيرا وجدت جثة رجل قتل ذبحا الثلاثاء قرب محطة البليدة للنقل في جنوب العاصمة.

وكان قتل احد عشر شخصا واصيبت امرأة بجراح الثلاثاء والاربعاء في الغرب الجزائري في اعتداءات عدة نسبت الى الاسلاميين المسلحين كما نقلت الصحف الخميس.

ولقي نحو اربعين شخصا مصرعهم منذ الاثنين في الجزائر واصيب نحو مئة بجراح غالبيتهم في الغرب الجزائري حسب الصحف ومصادر رسمية.

وكانت اعمال العنف انتقلت الى الغرب الجزائري بعد تمكن السلطات من توجيه ضربات قاسية الى الاسلاميين المسلحين في ضواحي العاصمة.

الى ذلك قالت صحف امس ان القوات الجزائرية مستعدة لمهاجمة اكثر من ٧٠ متشددا اسلاميا محاصرين فوق جبل شمال شرقي الجزائر العاصمة.

وقالت صحيفة ليبيرتيه «الجنود مستعدون لمهاجمة المخبأ خلال الساعات القليلة المقبلة». ونشرت صحيفتا ليبرتيه ولوماتان تقارير مماثلة.

واضافت الصحف ان القوات تحاصر اكثر من ٧٠ من الاعضاء البارزين في الجماعة الاسلامية المسلحة اكبر جماعة متشددة في الجزائر منذ يوم الثلاثاء الماضي.

والمحاصرون اعضاء في فصيلي الفرقان والخضراء التابعين للجماعة الاسلامية المسلحة. وقالت الصحف انهم محاصرون على قمة امريج التي تبعد ١٩٠ كيلومترا شرقي العاصمة.

وتابعت الصحف ان المتمردين يضعون خططا لمد انشطتهم الى شرق الجزائر الذي يتمتع بهدوء نسبي.

وقالت صحيفة ليبيرتيه «المسلحون عقدوا مؤتمرا مصغرا بشأن خطة اعادة تنشيط اعمالهم في المناطق الشرقية عندما حاصرت القوات مخبأهم».

المعارضة الباكستانية تأمل برفض مجلس الشيوخ تطبيق الشريعة الاسلامية

اسلام آباد - (أف ب)- يتوقع المعارضون لتطبيق الشريعة الاسلامية في باكستان التي اقرتها امس الجمعية الوطنية ان يعرقل مجلس الشيوخ تبنيها بشكل نهائي.

واقرت الجمعية الوطنية المكونة من ٢١٧ نائبا اثر اجتماع عاصف امس الجمعة بغالبية ١٥١ مقابل ١٦ صوتا تعديلا دستوريا يمنح رئيس الوزراء نواز شريف صلاحيات واسعة وصفتها المعارضة بانها «ديكتاتورية».

ويتعين الحصول على موافقة مجلس الشيوخ حتى يكتسب التعديل الصفة القانونية. لكن ذلك لن يكون امرا سهلا نظرا لعدم تمتع الرابطة الاسلامية الباكستانية، حزب شريف، بالغالبية في المجلس.

وشامل المعارضة والاقليات الدينية او العرقية ومنظمات الدفاع عن حقوق الانسان في عدم تمكن رئيس الوزراء من الحصول على نسبة الثلثين المطلوبة من ٨٧ عضوا في المجلس، وهي ضرورية لاقرار التعديل.

وتعتبر المعارضة ان اقرار البرلمان للقانون سيدفع برئيس الجمهورية رفيق تارار الاصولي المقرب من شريف الذي يدين له بتبوئه المنصب الاعلى مطلع السنة الحالية الى اصدار القانون على الفور.

وقالت المحامية اسماء جهانجير من لاهور ان تنفيذ القانون سيكون «كارثيا» لانه حسب رايها «سيستهدف الليبراليين». ورات من جهة اخرى ان مشروع الاسلمة سيزيد من الشعور بانعدام الامن لدى الاقليات وخصوصا الدينية منها التي تمر حاليا في اوقات صعبة.

وتعيش الاقليات الدينية تحت التهديد الدائم بقانون «معاد للتجديف» يعاقب بالموت كل شخص ادين بالتجديف بحق النبي محمد او القرآن. وغالبا ما يستغل هذا القانون في الخلافات الشخصية بين المسلمين وغير المسلمين او لتغطية احدى جرائم الحق العام.

واعتبرت جهانجير ان القانون سيعطي المتطرفين رخصة «لاستغلال واستعباد» الاقليات. وقالت انه سيكون من الصعب حماية الاقليات وختمت ان القانون المذكور هو «شرعة من الفاشية والديكتاتورية».

وبرغم نص القانون الحكومة على «اتخاذ اجراءات ضرورية لفرض الشريعة». ويدعو الى «تطبيق الشريعة مهما كانت المواد الاخرى في الدستور والقوانين او احكام العدالة».

وتقلق هذه الفقرة بالذات معارضي التعديل الذين يتهمون شريف بفرض سلطاته الشخصية عبر تفريغ السلطات القضائية والتشريعية من محتواها.

البنتاغون يتهم اسرائيليين بالاحتيال

عمان - بترا - وجهت السلطات الامريكية الى ثلاثة اسرائيليين يملكون شركة انتاج ملابس في ولاية نيويورك تهمة الاحتيال على وزارة الدفاع الامريكية (البنتاغون) بملايين الدولارات.

وقالت صحيفة معاريف الاسرائيلية انه استنادا للتهم الامريكية بحق الاسرائيليين فان شركتهم قامت بتزويد البنتاغون بملابس وبدلات طيارين رديئة الصنع بموجب عقد وقعته الشركة مع البنتاغون بقيمة ٣٠ مليون دولار لتزويد الجيش الامريكي.

واضافت الصحيفة ان تقديرات البنتاغون اشارت الى ان خسائره جراء هذه العملية وصلت الى عشرة ملايين دولار.

الاعلانات

أهم حدث في عالم الأثاث

تنزيلات مفروشات عماد السنوية

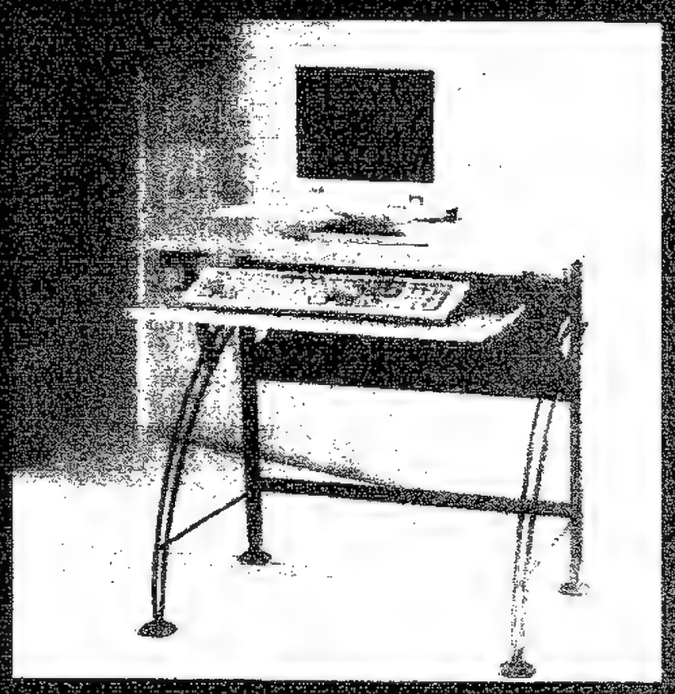

مفروشات عماد

العبدلي - مقابل القيادة العامة - عمارة عماد سنتر

مطلوب كوافيره

مطلوب كوافيره عدد (٢) مع خبره جيده.

المراجعة : تلفون ٥١٥٤٣٢٥

اعلان هام للعموم

تعلن مؤسسة اسامة ابو دلو للتجارة الدولية للعموم بانه بانتهاء مشروع مسابقة نادي المستقبل الثقافية قد اوقفت تعاملها مع هذه النوادي والجمعيات وتم الاستغناء عن جميع المندوبين والمندوبات العاملين في المؤسسة اعتبارا من مساء امس وان اي تصرف يصدر عن اي منهم انما يمثل شخصهم ولا يوجد للمؤسسة اية علاقة راجيا اعتبار هذا الاعلان بمثابة ابراء للذمة المؤسسة.

ادارة المؤسسة

ابنوس للسياحة والسفر

تأمين تأشيرة العمرة مجانا

رحلة خاصة للنساء

رحلات للعمرة بر! وجوا بأسعار مخفضة

فنادق قريبة من الحرم 5 و4 و3 نجوم

هيلتون، اجياد، الشهداء، العطاس، القصر الاخضر، اوبروي، انتركونتننتال، ماريوت، ابراج مكة السكني

باصات حديثة ومكيفة

الاستقبال والمواصلات من المطارات للفنادق

الزيارات بمكة المكرمة والمدينة المنورة

تفضلوا بزيارتنا للاطلاع على برامج الرحلات

ابنوس للسياحة والسفر

شارع وصفي التل - مقابل جنتري المركزي

ت : ٥٥٣١٦٦٦ - ٥٥٣١٦٦٦

محكمة الحقوق المفرق

مذكرة دعوة

رقم الدعوى ٩٦/٢٧٩

القاضي محمد البيرودي

اسم المدعى عليهما ومحل اقامتهما: ١ - عبدالكريم محمد محسن العمري، ٢ - عواد محمد غنام السردية - مجهولي مكان الاقامة.

يقتضي حضوركما لمحكمة حقوق المفرق يوم الاربعاء الواقع ٩٨/١٠/٢٨ الساعة ٩ للنظر في الدعوى التي اقامها عليكما قاسم سلمان السلمان وكيله المحامي ماجد عنبتاوي.

الرقم ٩٦/٢٠٦٩ب

التاريخ ٩٨/٩/٢٩

اخطار صادر عن مأمور اجراء عمان

الى المحكوم عليه كريم محمد شاهين

اخطركم بضرورة مراجعة دائرة الاجراء خلال اسبوع من تبلغكم هذا الاخطار لاداء المبلغ المحكوم به عليك والبالغ عشرة الاف وخمسة عشر دينارا والرسوم والمصاريف والفائدة القانونية واتعاب المحاماة وبعكس ذلك سيصار الى اتخاذ الاجراءات القانونية بحقك ومنها بيع الحصة الارض رقم ١٧٤٥ حوض ٣٣ حي ١ من اراضي عمان وقطعة الارض ٦٦ حوض ٤ طبيع من اراضي ذيبان وذلك لصالح المحكوم لها شركة البنك الاردني الكويتي.

مأمور اجراء عمان

JOB VACANCY

A Regional office of a European Company in Amman is seeking to employ:

Electrical Engineers with the following Qualifications:

Young, self motivated, with 2 years experience in Sales preferably in Educational Field. Fluent in English.

Please send your C.V's to :

The Director
P.O.Box 142371 Amman 11814 Jordan
or fax no. 5825524

بوابة القدس للسياحة والسفر

لبنان

لا تدعوا أخر فرصة تفوتكم

يوم الجمعة ٩٨/١٠/١٦

٦ أيام برنامج حافل - رحلات شيقة فنادق ٤ نجوم - وجبتي طعام يوميا - سهرات حتى الصباح

اخر موعد للتسجيل يوم الاثنين

تأمين حجوزات فنادق وتذاكر سفر للأفراد ورجال الأعمال

هاتف ٥٥١٣٠٤٨ - ٥٥١٣٠٤٩ - ٥٥١٣٠٠٩ مجمع وادي صقرة التجاري شارع حدائق الملك عبدالله

مطلوب مدرسين

مطلوب معلمين للتعاقد معهم للعمل في السعودية في مدرسة خاصة في الرياض ويفضل حملة شهادة IB و IGCSE لتدريس الكيمياء و الفيزياء و الاحياء و الرياضيات و كذلك حملة شهادة Revel لتدريس اللغة العربية

٥٦٩٨٣٧٧

لاعلاناتكم في

الرأي

هاتف ٥٦٦٧١٧١

٢٠ دينار فقط لمن يحب الموسيقى

مركز الوتر الذهبي للموسيقى

اورغ، عود، جيتار، كمان، ايقاع، صولفيج غنائي.

وفق مناهج موسيقية مميزة مع نتائج مضمونة.

للاستفسار من الساعة ٩ صباحا - ١٠ مساء جبل عمان ت ٤٦٥٣٥٦٠

اعلان صادر عن مستشفى الجامعة الاردنية

يعلن مستشفى الجامعة الاردنية عن حاجته لموظفين للعمل بالوظائف التالية شريطة ان يكونوا اردني الجنسية وغير ملتزمين بالخدمة لدى الدوائر الحكومية والرسمية وغير مطلوبين لاداء خدمة العلم بالاضافة الى الشروط المبينه ازاء كل وظيفة.

١. **طبيب مقيم مؤقت في شعبة الانف والاذن والحنجرة** شريطة ان يكون حاصلا على درجة البكالوريوس في الطب والجراحة بمعدل لا يقل عن ٦٨% او بتقدير لا يقل عن جيد وان يكون حاصلا على تصريح مزاولة المهنة ومسجلا تسجيلا دائما في نقابة الاطباء.

٢. **فني مبرمج حاسوب** - شريطة ان يكون حاصلا على درجة البكالوريوس في الحاسوب بتقدير لا يقل عن جيد من جامعة معترف بها وبالدراسة النظامية ولديه خبرة لمدة لا تقل عن سنتين في البرمجة باستخدام لغات البرمجة وقواعد البيانات التالية ++C ،dbase

٣. **مساعد سفرجي شريطة** ان يكون حاصلا على شهادة التلمذة المهنية بعد المرحلة الالزامية من احد مراكز التدريب المهني تخصص خدمة طعام ولديه خبرة لمدة لا تقل عن سنة في احد الفنادق.

تقدم الطلبات في قسم شؤون العاملين في المستشفى خلال اوقات الدوام الرسمي ولمدة اسبوع اعتبارا من تاريخ نشر هذا الاعلان مدعمة بالوثائق التالية (صورة مصدقة غير مستردة) صورة عن جواز السفر الاردني الدائم وصورة عن دفتر العائلة، صورة عن كشف العلامات الثانوية العامة، صورة عن المؤهل العلمي المطلوب عند كل وظيفة، صورة عن شهادات الخبرة، ما يثبت ان المتقدم للوظيفة غير مطلوب لاداء خدمة العلم وبراءة عدم التزام ، ثلاث صور شخصية اما بالنسبة للاطباء فعليهم تقديم الوثائق التالية اضافة الى الوثائق السابقة.

صورة عن المصدقة الجامعية، صورة عن شهادة الامتياز وصورة عن تسجيل النقابة وصورة عن تصريح مزاولة المهنة.

ليكن هاتفك من هاتف

...واحصل على هذه المزايا

كفالة لمدة عامين

- مصمم لتسهيل عملية الصيانة
- خدمة ما بعد البيع المتميزة
- مفتاح للتحكم بالمكالمات المحلية والدولية

متوفرة لدى محلات الأدوات الكهربائية في جميع أنحاء المملكة

للإستفسار، يرجى الإتصال مع

شركة هاتف لصناعات الإتصالات

هاتف: ٥٨٥٨٥٩٢ ، فاكس: ٥٨٥١٣٣٦

HATIF telecom

نيسان

وصلت موديلات ١٩٩٩

تخفيض على ١٩٩٨

مبروك عليكم

الفائز الاول — ورثة المرحوم فتحي ناصر

الفائز الثاني — غازي محمود فلاح الصمادي

الفائز الثالث — غازي محمد احمد الغريسي

الفائز الرابع : — مفيد عرفات الترك

يا صني يا غصن البان — يالي رجحت في الميزان

حين الحزة والزة — اثبت وجودك في الميدان

ومهما طال عليك الزمان — بتبقى الأولى يا نيسان

يجري سحب في نهاية كل شهر على سيارات التكسي العمومي المباعه في نفس الشهر

شركة بسطامي وصاحب التجارية

* المعرض الرئيسي - شارع وادي صقرة - مقابل حدائق الملك عبد الله

هاتف : ٥٥٣٢٤٥٦ - ٥٥٣٢٤٥٧ - ٥٥٣٢٤٥٩ - ٥٥٢٠٣٩٦ . فاكس: ٥٥٢٠٣٢٩ - ٥٥٢٠٣٤٢

* معرض المحطة - تلفون: ٤٩٠٤٢٧٢-٤٩٠٤٢٧١ * معرض طريق الجامعة - تلفون: ٥١٥٢٢٤٤

لا تفكر ولا تختار فقط
مؤسسة يافا للخدمات التجارية
٥٠ دينار
عرض مفرح ..... فرصة لا تعوض ..... عرض مفرح
اختر الآن بنفسك ٥٠٠ قطعة من المواد الدعائية
بالتصميم الذي يناسبك (التصميم على الكمبيوتر)
تشكيلة واسعة من المواد الدعائية بأحدث أنواع الطباعة
تلفاكس ٥٥٣٤١٥٠ / ٠٧٩/٣٥٥٥٤

مطلوب سكرتيرة
للعمل لدى مكتب محامي تجيد الطباعة على الكمبيوتر والآلة الكاتبة
للمراجعة الاتصال على هاتف رقم: ٥٦٢١٢٨٠ - ٥٦٨٣١١٠
للمقابلة ما بين الساعة (١٢ - ٢) و(٥,٣٠ - ٧,٣٠)

تبليغ ثان صادر عن دائرة ضريبة الدخل

بموجب احكام الفقرة (ب) من المادة (٢٥) من قانون ضريبة الدخل رقم (٥٧) لسنة ١٩٨٥ وتعديلاته.

نظرا لتعذر تبليغكم اشعار/ اشعارات التقدير الخاصة بكم المبينة تفاصيلها ادناه بموجب احكام الفقرة (أ) من المادة (٢٥) من القانون اعلاه، فقد قررت تبليغكم اياها بواسطة النشر في الصحف اليومية المحلية استنادا لاحكام الفقرة (ب) من المادة المذكورة.

الرقم	اسماء السادة المكلفين التابعين لمديرية البلقاء	نوع الاشعار	السنة	الضريبة المستحقة
١	عبدالرحمن حسن مصطفى شحادة	اولي	١٩٩٣	١١٤٥
	--	=	١٩٩٥	٥٢٨
	--	=	١٩٩٤	١١٤٥
٢	شركة سيد علي اللامي الجزازي	اولي	١٩٩٦	٢٥٠
٣	روبرت الياس يوسف سفر	اولي	١٩٩٤	١٣١
	--	=	١٩٩٥	١٣١
٤	خليل فتح الله مبارك الرحاحلة	اعتراض	١٩٩٣	٣٥٩
	--	=	١٩٩٤	٣٥٩
	--	=	١٩٩٥	٣٥٩
٥	حنان محمود مصطفى قطيشات	اولي	١٩٩٦	٢٠٤
٦	عصام سلامة محمد فياض الرحاحلة	اولي	١٩٩٥	١٠١١
	--	=	١٩٩٦	٢٩٤
٧	ظاهر عبدالرحيم محمد ابو هزيم	اولي	١٩٩٧	٤١٧
٨	شركة ابراهيم محمد عربيات وشركاه	اولي	١٩٩٦	٢٢٥
٩	عبدالعايش علي عبدالخالق العمد	اولي	١٩٩٥	٩٥٤
	--	=	١٩٩٦	٣٩٢
١٠	عصام عبدالرؤوف نصر ولدعلي	عدم موافقة	١٩٩٦	١١٣
١١	فواز سليمان سعد ابو سليم	موافقة	١٩٩٧	٦١٧
١٢	صبحة محمود سلامة ابو هاشم	اولي	١٩٩٥	١٥٠
١٣	محمد علي بدوي سلامة	عدم موافقة	١٩٩٦	٣٢٢
١٤	محمد يحيى حسين ابو شاويش	اولي	١٩٩٦	٣٣٣
١٥	ناجحة يوسف عبد القادر	اولي	١٩٩٧	٤٦٥
١٦	شركة سليمان النعامي وشركاه	اولي	١٩٩٦	٩٩٠
١٧	عبدالمجيد عبدالحميد لبيب محمد	اعتراض	١٩٩١	٣٧٤
	--	=	١٩٩٢	٩٠٥
	--	=	١٩٩٣	٩٠٥
	--	=	١٩٩٤	٦٥٤
الرقم	اسماء السادة المكلفين التابعين لمديرية شرق عمان	نوع الاشعار	السنة	الضريبة المستحقة
١٨	طارق حيدر محمد الاغبر	اعتراض	١٩٧٩ مالية	١٤٥
	--	=	١٩٨٠ مالية	٢٢٥
١٩	رفيق راغب عبدالمحسن ابو ارميلة	عدم موافقة	١٩٩٧	١٤٢
الرقم	اسماء السادة المكلفين التابعين لمديرية صويلح	نوع الاشعار	السنة	الضريبة المستحقة
٢٠	مازن محمد عبدالرزاق صلاح	اولي	١٩٩٠	٦٠٢
	--	=	١٩٩١	٦٠٢
	--	=	١٩٩٢	٦٠٢
	--	=	١٩٩٣	٦٠٢
	--	=	١٩٩٤	٦٠٢
	--	=	١٩٩٥	٦٠٢
	--	=	١٩٩٦	٣١٧
	--	=	١٩٩٧	٢٥١
٢١	محمود عبدالفياض سحوم ابو ريشة	اولي	١٩٩٢	٢٤٤
	--	=	١٩٩٣	٢٤٤
	--	=	١٩٩٤	٢٤٤
	--	=	١٩٩٥	٢٤٤
	--	=	١٩٩٦	١٠٣
٢٢	مصطفى عبدالكريم سعيد الشامي	عدم موافقة	١٩٩٤	٧٣٢
	--	اولي	١٩٩٥	٢٨٦
٢٣	احمد محمد حسين عبدالهادي	تعديل كشف بالموافقة	١٩٩٦	٢١٦
٢٤	احمد محمد ابراهيم السيخ	عدم موافقة	١٩٨٠	١٢٨
	--	=	١٩٨١	١٩٨

يرجى مراجعة مديرية ضريبة الدخل المختصة لدفع الضرائب المستحقة/ او ممارسة حقكم في الطعن وفقا لاحكام القانون.

منصور حدادين
مدير عام دائرة ضريبة الدخل

اعلان صادر عن دائرة اجراء عمان

رقم : ٩٨/١٤٦٦ ب

الى المدين زياد منعم سعيد حداد بصفته صاحب مؤسسة حداد الدولية الصناعية المحكوم عليه المجهول مكان الاقامة

يجب عليك ان تحضر لدائرة اجراء عمان في غضون شهر واحد اعتبارا من تاريخ نشر هذا الاعلان وذلك لتتمكن من تنفيذ اعلام الحكم رقم (٩٧/٦٦٢) تاريخ ١٩٩٧/٦/١٤ الصادر عن محكمة بداية حقوق عمان والمتضمن الزامك لدفع مبلغ ٩٦١٣ دينار و٣٠٠ فلس (تسعة آلاف وستمائة وثلاثة عشر دينارا وثلاثمائة فلس) والرسوم والمصاريف والفائدة القانونية من تاريخ الاستحقاق وحتى السداد التام و٤٠٠ دينار اتعاب محاماه وتثبيت الحجز التحفظي الى المحكوم له بنك الاتحاد للادخار والاستثمار. فإن لم تحضر خلال المدة المذكورة تعد ممتنعا عن تنفيذ اعلام حكم برضاك وستباشر دائرة الاجراء بإجراء المعاملات التنفيذية اللازمة قانونا بحقك

مامور اجراء عمان

انذار نهائي
صادر من دائرة تسجيل اراضي شمال عمان

الى الكفيل عيسى عبدالكريم ابوشرار

كنتم قد انذرتم بتاريخ ٩٧/١/٩٨ لدفع المبلغ المستحق عليكم للدائن البنك الاهلي الاردني وقدره ١٥٧٤٧٩,٧٣٩ دينار بموجب سند المداينة المؤرخ ٩٢/١٢/٦ رقم ٦٩٦ ولما لم تقوموا بذلك جرى وضع الاموال غير المنقولة الموضوعة تأمينا لهذا الدين بالمزاد العلني ورست على الطالب الاخير البنك الاهلي الاردني من عمان بمبلغ وقدره ١٠٠٠٠٠ دينار واعطي قرار الاحالة القطعية.

والآن ارسل اليكم هذا الانذار النهائي كي تقوموا بواسطة دائرة التسجيل بدفع المبلغ المطلوب منكم وقدره ١٥٧٤٧٩,٧٣٩ دينار عدا مصاريف المزايدة خلال ٣٠ يوما من تاريخ النشر وان لم تقوموا بذلك سيجري في التسجيل لاسم المشتري وسيعطى له سند تصرف بالاموال غير المنقولة المذكورة ولم يبق لكم حق ما في المراجعة وللبيان حرر ٩٨/٦/٢٤

مدير تسجيل اراضي شمال عمان

دائرة اجراء عمان
رقم القضية ٩٨/٣٠٢

ورقة اخبار
خاصة بتبليغ قرار الحبس الى المدين

الى المدين محمد سليمان يوسف شرف

قررت رئاسة اجراء عمان حبسك مدة ثلاثون يوما لعدم تادية الدين المبلغ قدره ثلاثمائة دينار والرسوم الى دائنك السيد سامر اسعد محمد زعيلاوي

فاذا لم تؤد الدين او تستصدر حقك المنصوص عليه في المادة ٥ من قانون الاجراء باستئناف قرار الحبس خلال اسبوع من تاريخ تبليغك سينفذ هذا القرار بحقك حسب الاصول.

التاريخ ٩٨/١٠/٣

مامور اجراء عمان
عاطف الحديد

محكمة الحقوق
بداية عمان - الخزينة
رقم الدعوى ٩٧/٣٣٢

القاضي جمال ارشيدات

مذكرة دعوة

اسم المدعى عليه وشهرته ومحل اقامته الشركة المركزية لتجهيز المعدات المحدودة المسؤولية مجهولة مكان الاقامة.

يقتضي حضورك لمحكمة حقوق بداية عمان الخزينة يوم الثلاثاء الواقع ٩٨/١٠/٢٠ الساعة ٩ للنظر في الدعوى التي اقامها عليك المحامي العام المدني.

لاعلاناتكم في
الرأي
هاتف ٥٦٦٧١٧١

الاردن الوطني للسياحة
دائماً اروع الرحلات مع:
قبرص Ayia Napa - Limasol الجمعة ٣ أيام/ليلتين بـ ١٧٥ دينار فندق ٣ نجوم
Lamaca/ الجمعة ٣ أيام / ليلتين بـ ١٤٢ دينار فندق ٣ نجوم
لبنان ٥ أيام اربع ليالي بـ ٣٣٥ دينار فندق تويتر
تركيا ٧ أيام ٦ ليالي بـ ٣٨٥ دينار فندق فيلا زيوريخ
الرحلات تشمل: تذكرة الطائرة / الاقامة بالفندق مع وجبات الافطار
التوصيلات / الرحلات حسب البرنامج
للاستفسار: هاتف ٥٨١٥٥٦٣ - ٥٨١٥٥٦٧ شارع عبدالله غوشه - مجمع العيساوي - الطابق الثاني

انذار لتادية المبالغ المستقرضة بطريق وضع الاموال غير المنقولة تأمينا

الكفيل: محمد حيدر ملحس - مجهول مكان الاقامة.

بما ان المبالغ التي استقرضتموها من السادة بنك القاهرة عمان والمقيم بمحله عمان بموجب سند الدين المؤرخ في ١٩٩٤/٩/١ المسجل تحت رقم ٣٤٣ قد استحق اداؤها ارجو ان تدفعوا للدائن بواسطة هذه الادارة مبلغ (٥٠٠٠٠) خمسون الف دينار من اصل الدين ومبلغ الفائدة والمتفق عليها واذا لم تقوموا بذلك خلال ٣٠ ثلاثون يوما من تاريخ نشر هذا الانذار تباع اموالكم المؤمن بها وفق احكام القانون المتبع بهذا الشأن.

مدير تسجيل اراضي السلط

انذار لتادية المبالغ المستقرضة بطريق وضع الاموال غير المنقولة تأمينا

الى المدين شركة مصطفى وملحس - المفوض بالتوقيع عنها منفردا محمد حيدر ملحس - مجهول مكان الاقامة.

بما ان المبالغ التي استقرضتموها من السادة بنك القاهرة عمان والمقيم بمحله عمان بموجب سند الدين المؤرخ في ١٩٩٤/٩/١ المسجل تحت رقم ٣٤٣ قد استحق اداؤها ارجو ان تدفعوا للدائن بواسطة هذه الادارة مبلغ (٥٠٠٠٠) خمسون الف دينار من اصل الدين ومبلغ الفائدة والمتفق عليها واذا لم تقوموا بذلك خلال ٣٠ ثلاثون يوما من تاريخ نشر هذا الانذار تباع اموالكم المؤمن بها وفق احكام القانون المتبع بهذا الشأن.

مدير تسجيل اراضي السلط

اعلان ثالث

مطروح للبيع بالمزاد العلني اثنا عشرة حصة من اصل ستة وثلاثين حصة في القطعة رقم (٤) حوض (٩٢) الرقيبة من اراضي الكرك والبالغة مساحتها كاملة ٣٠ دونم و٢٣١ متر ملك المدين فواز يوسف العقلة الصرايرة والمحجوزة لصالح بنك الانماء الصناعي بموجب السند رقم ١٧ تاريخ ١٩٨٦/٩/٢٩ من الدرجة الثانية والقطعة المذكورة تقع على مقربة من الشارع المار الى الاغوار الجنوبية وضمن منطقة التنظيم وتتبع تنظيم مدينة الكرك وجزء منها يقع على شارع عرض ١٦ متر وعليها بناء من الطين والحجر القديم مساحته (٢٠٠) م٢ . اقدر قيمة المتر المربع الواحد من البناء بـ(١٠) دنانير وعليه تصبح قيمة حصة المدين من البناء

$\frac{١٢}{٣٦} \times ٢٠٠ \times ١٠ = ٦٦٦,٦٦٦$

دينار وضمنها شجر لوزيات وزيتون عددها (٧) شجرة اقدر قيمة الشجرة بـ(٦) دنانير فتصبح القيمة الكاملة للاشجار ٧×٦=٤٢ دينار وتصبح حصة المدين منها $\frac{٤٢٠}{٣} =$ ١٤٠ دينار اما بالنسبة للارض وحسب موقعها اقدر قيمة الدونم بـ (٢٠٠٠) دينار وعليه تصبح قيمة الارض كاملة ٢٠٠٠ دينار × ٣٣١ = ٦٦٢٠٠٠ دينار تصبح حصة المدين منها $\frac{٦٦٢٠٠٠}{٣} =$ ١٢٢٨٧,٢٢٢ وبهذا يصبح مجموع قيمة حصة الارض والبناء والشجر للمدين ٦٦٦,٦٦٦ دينار + ١٤٠,٠٠٠ + ١٢٢٨٧,٢٢٢ دينار = ١٤٢٩٣,٩٩٩ دينار .

ومن له الرغبة في الشراء عليه مراجعة مدير تسجيل اراضي الكرك خلال مدة (١٥) يوم من تاريخ الاعلان في الصحف المحلية .

مدير تسجيل اراضي الكرك
علي القطاونة

اعلان طرح العطاء رقم ٩٨/٢٦
بشأن خدمات هندسية انشاء طوابق اضافية في كلية الملكة نور الفنية

تعلن سلطة الطيران المدني عن طرح العطاء رقم ٩٨/٢٦ بشأن خدمات هندسية لانشاء طابق اجمالي لكل من المباني التالية:

أ- مبنى الادارة ب- مبنى الكمبيوتر ج- مبنى اللغة الانجليزية د- مبنى المشغل في كلية الملكة نور الفنية

تدعى الشركات الاستشارية والمكاتب الهندسية المصنفة في مجال الابنية من الفئة (أ و ب) والراغبين في شراء نسخ العطاء مراجعة سكرتير لجان العطاءات في سلطة الطيران المدني الكائنة في ماركا الشمالية/مطار عمان المدني وذلك اعتبارا من يوم الاحد الموافق ١٩٩٨/١٠/١١ وحسب الشروط التالية:

١- ثمن نسخة العطاء (١٠) عشرة دنانير غير مستردة

٢- على كل شركة احضار صورة عن شهادة التصنيف سارية المفعول لدى شراء نسخة العطاء.

٣- يرفق بالعرض كفالة دخول المناقصة او شيك مصدق بقيمة ٤٥٠ اربعمائة وخمسون دينارا وبخلاف ذلك يرفض العرض.

٤- اخر موعد لبيع نسخ العطاء يوم الاحد الموافق ١٩٩٨/١٠/١٨

٥- تودع العروض في صندوق العطاءات في سلطة الطيران المدني وفي موعد اقصاه الساعة ١٢ الثانية عشره ظهرا من يوم الاحد الموافق ١٩٩٨/١٠/٢٥.

الكابتن جاسر زياد
مدير عام سلطة الطيران المدني

محكمة صلح حقوق الطفيلة
مذكرة دعوة

القاضي عمر المبيضين
رقم الدعوى ٩٨/٥٦٢

اسم المدعى عليه وشهرته ومحل اقامته سايل عبدالله همام الزيدانين اخر مكان اقامه له بصبرا يقتضي حضورك لمحكمة صلح حقوق الطفيلة يوم الاثنين الواقع في ١٩٩٨/١٠/١٧ الساعة التاسعة صباحا للنظر في الدعوى التي اقامها عليك شركة ابو قبيطه التجارية وكيلاهما المحاميان حسين القيسي ومحمد الشروش.

أعلان أول
صادر عن مدير تسجيل أراضي الزرقاء

مطروح للبيع بالمزاد العلني كامل قطعة الأرض رقم ٢٠ حوض رقم ١٠ البلد حي رقم ١٣ الملعب من أراضي الزرقاء ملك الكفلاء سلامه ميخائيل قاقيش وسليم ميخائيل سلامه قاقيش والموضوعة تأمينا لدين المدين نواف حماد جبرين حسن صاحب مؤسسة نواف حماد للمقاولات لقاء مبلغ ثلاث وخمسون ألف (٥٣٠٠٠) دينار بموجب السند رقم ١٤٧ تاريخ ١٩٩٦/٤/٣ لصالح الدائن بنك الأردن من الدرجة الأولى . والقطعة من نوع الملك تنظيمها تجاري طولي مساحتها ١٨٠م٢ مقام عليها بناء مخزن يابين من طوب الأسمنت القديم واجهته من الحجر القديم بمساحة ٢٫٣٤م٢ وباقي الأرض سلوخ خالية من الأنشاءات وقدرت القيمة عند وضع اليد بمبلغ (٤٢٢٠٠) أثنان وأربعون ألف ومائتي دينار . والمخزن مؤجر بأجرة شهرية مقدارها ١٨ دينار . فمن له الرغبة بالشراء عليه مراجعة مديرية تسجيل أراضي الزرقاء خلال (٤٥) يوما من تاريخ نشر هذا الأعلان في أحدى الصحف المحلية مصطحبا معه ١٠ ٪ من القيمة المقدرة تأمينات .

مدير تسجيل أراضي الزرقاء
أحمد عقيل شطناوي

اعلان بيع صادر عن دائرة اجراء عمان والمرة الثالثة في القضية الاجرائية رقم ٩٨/٦٥٦ ص

والمتكونة قيما بين المحكوم له جريس حنا خلسه والمحكوم عليهما زكيه وهنا حنا خلسه يعلن للعموم انه مطروح للبيع بالمزاد العلني كامل قطعة الارض رقم (٩٢) حوض (٣٢) الصديقة حي رقم (٢٠) رقم القسيمة وفق سيرو من اراضي عمان وهي من نوع الملك مساحتها ٦٤٤ م٢ ومنطقة تنظيم تجاري طولي ضمن مكان وهي تقع في جبل الجوفة - ملتقى شارع بني مع شارع عثمان - يحدها شمالا وسالم ويقام عليها بناء مكون من اولا طابق سفلي اولي وهو عبارة عن بناء قديم من طوب الاسمنت والاسمنت مساحته مع سطح الدرج (٢٠٠ م٢) وقد قدر الخبير قيمة المتر المربع بـ (٦٠) دينار وبقيمة اجمالية (١٢٠٠٠ دينار)

ثانيا: طابق ثانوي وهو عبارة عن بناء قديم من طوب الاسمنت والاسمنت مساحته (١٢٠ م٢) وقد قدر الخبير قيمة المتر المربع بـ (٣٠) دينار وبقيمة اجمالية ٣٦٠٠ دينار.

ثالثا: الطابق الارضي ويتكون من قسمين: القسم الاول هو عبارة عن خدمة مخازن تجارية واجهاتها الامامية من الحجر الطفيلي وبقية الجدران من بلك الاسمنت والسقوف مساحتها ٨٠ م٢ وقد قدر الخبير قيمة المتر المربع الواحد بـ (١٥٠ دينار) وبقيمة اجمالية (١٢٠٠٠ دينار) القسم الثاني من الطابق الارضي وهو عبارة عن بناء سكني يتم خلف المخازن ويقام من طوب الاسمنت والاسمنت مساحته ٨٠ م٢ وقد قدر الخبير قيمة المتر المربع الواحد بـ ١٢٠ دينار وبقيمة اجمالية (٩٦٠٠ دينار) وبمساحة سماوية وفي جزء من سطح طابق الثانوية الثاني مساحتها ١٤ م٢ وقد قدر الخبير قيمة المتر المربع بـ (٨٥ دينار) وبقيمة اجمالية (١٩٠٠ دينار)

رابعا: سطح الطابق الارضي وهو عبارة عن سطح المخازن بالاضافة الى سطح البناء السكني ومساحته ١١٦ م٢ وقد قدر الخبير قيمة المتر المربع بـ ٤٥ دينار وبقيمة اجمالية (٥٢٢٠ دينار)

خامسا: وحدس موقع القطعة ومساحتها وتنظيمها فقد قدر الخبير قيمة المتر المربع الواحد منها بـ (٨٠ دينار) وبقيمة اجمالية (١٩٢٠٠ دينار).

وعليه فقد قدر الخبير قيمة الارض والمباني وما عليها بمبلغ (٧٢٣٥٠ دينار) واحد وسبعون الف وثلاثمائة وخمسة وخمسون دينار. وقد احيلت قطعة الارض موضوع المزاد على المزاود الاخير وهو المحكوم له جريس حنا خلسه بمبلغ ستة عشر الف دينار احالة مؤقتة نطلب من يرغب بالشراء عليه مراجعة دائرة اجراء عمان للتدول بالمزاد خلال (١٥) يوما من تاريخ نشر هذا الاعلان مصطحبا معه ١٠٪ من قيمة التقدير علما بان رسوم التوقيع والدلالة تعود على المشتري

مامور اجراء عمان/ عاطف الحديد

اعلان صادر عن دائرة اجراء عمان

رقم : ٩٨/١٥٥٤ ب

الى المدينين شيلا زياد منعم بصفتها صاحبة توقيعه جرين منيفر وزياد منعم حداد المحكوم عليهما المجهولا مكان الاقامة

يجب عليكما ان تحضرا لدائرة اجراء عمان في غضون شهر واحد اعتبارا من تاريخ نشر هذا الاعلان وذلك لتتمكن من تنفيذ اعلام الحكم رقم (٩٧/١٥٢) تاريخ ١٩٩٧/٦/١٤ الصادر عن محكمة بداية حقوق عمان والمتضمن الزامكما لدفع مبلغ ١٢٠١ دينار و٨٢٠ فلس بالتضامن والتكافل والرسوم والمصاريف والفائدة القانونية من تاريخ الاستحقاق وحتى السداد التام و١٠٠ دينار اتعاب محاماه وتثبيت الحجز التحفظي الى المحكوم له بنك الاتحاد للادخار والاستثمار. فإن لم تحضرا خلال المدة المذكورة تعدا ممتنعين عن تنفيذ اعلام حكم برضاكما وستباشر دائرة الاجراء بإجراء المعاملات التنفيذية اللازمة قانونا بحقكما

مامور اجراء عمان

اعلان
طرح عطاء للمرة الثالثة
لعمل سياج لمقبرة داميا وظهرة الرمل

يعلن مجلس بلدي داميا وظهرة الرمل عن طرح عطاء عمل سياج مقبرة داميا وظهرة الرمل.

فعلى المتعهدين المصنفين فئة سادسة اشغال عامة قما فوق والراغبين الدخول في هذا العطاء مراجعة سكرتير البلدية خلال ساعات الدوام الرسمي لشراء نسخة العطاء مقابل ١٥ دينار غير مستردة للنسخة الواحدة ترفق بالعروض كفالة بنكية او شيك مصدق بنسبة ١٠٪ من قيمة العطاء.

ملاحظة:

اخر موعد لتقديم العروض وفتحها يوم الثلاثاء الموافق ١٩٩٨/١٠/١٣ الساعة الثانية عشرة ظهرا.

اجور الاعلان على من يرسو عليه العطاء مهما تكرر.

رئيس بلدية داميا وظهرة الرمل
موسى المصالحه

استدراج عروض اعمال
مدنية وكهروميكانيكية للمرة الثانية

يعلن مجلس الخدمات المشتركة للواء عين الباشا عن اعادة طرح عطاء اعمال تجهيز مبنى دائرة المختبرات في عين الباشا فعلى المقاولين الراغبين بدخول العطاء والمصنفين ابنية او اشغال عامة خامسة فما فوق مراجعة محاسب مجلس الخدمات المشتركة في عين الباشا خلال ساعات الدوام الرسمي لاستلام نسخ العطاء مقابل مبلغ عشرة دنانير للنسخة الواحدة غير مستردة اخر موعد لتسليم النسخ الساعة الحادية عشرة من صباح يوم الاحد الموافق ١٩٩٨/١٠/١٨ مرفقين بعروضهم كفالة بنكية او شيك مصدق بقيمة ٥٪ من قيمة العرض وصورة عن شهادة التصنيف سارية المفعول.

ملاحظة: اجور الاعلان على من يرسو عليه العطاء مهما تكرر.

المهندس محمود حجازي
رئيس مجلس الخدمات المشتركة للواء عين الباشا
مدير الشؤون البلدية والقروية والبيئة
للواء عين الباشا

عطاء رقم ٩٨/١٥

ترغب دائرة المطبوعات والنشر بشراء جهاز كمبيوتر ضمن المواصفات الموجودة لدى لجنة المشتريات بالدائرة وعلى الراغبين الاشتراك بالعطاء المذكور مراجعة لجنة المشتريات بالدائرة لاستلام نسخة من العطاء وضمن الشروط التالية:

١- آخر موعد لقبول العروض نهاية دوام يوم الاربعاء الموافق ٩٨/١٠/١٤

٢- يرفق بالعرض كفالة بنكية او شيك مصدق بقيمة ٥٪ من قيمة العطاء

٣- لا ينظر باية عروض غير مستوفية للشروط القانونية.

اعلان

شيعلن للعموم بمقتضى احكام المادة ٢٥ من قانون تنظيم المدن والقرى والابنية رقم ٧٩ لسنة ١٩٦٦ ان مجلس التنظيم الاعلى قد قرر بقراره رقم ١٣٦٤ تاريخ ١٩٩٨/٩/١٥ عدم الموافقة على اضافة تنظيم ضمن الحوض رقم ٣٥ وذلك في بلدة الطيبة – لواء المزار الجنوبي.

توفيق محمود كريشان
وزير الشؤون البلدية والقروية والبيئة
رئيس مجلس التنظيم الاعلى

وزارة المالية / اعلان عطاء

تعلن وزارة المالية عن حاجتها لشراء المواد المبينه بموجب الدعوة المذكورة ادناه فعلى من يرغب الدخول في هذا العطاء مراجعة وزارة المالية / شارع الملك حسين مصطحبا معه رخصة مهن سارية المفعول وشهادة غرفة التجارة للحصول على الشروط والمواصفات.

الرقم المتسلسل	رقم دعوة العطاء	اسم المادة	ثمن النسخة غير مستردة	اخر موعد لبيع دعوة العطاء الساعة ١٢	اخر موعد لتقديم العروض الساعة ١١
١	٩٨/٢٥	شبكة كمبيوتر واجهزة اتصال	١٠ عشرة دنانير	الاحد ٩٨/١٠/٢٥	الاثنين ٩٨/١٠/٢٦

الامين العام

اقتصاد

آسيا اكثر تشاؤما ازاء صندوق النقد

وصفات صندوق النقد الدولي أصابت الكثير من الدول بوعكة لتعاطيها ادوية خاطئة في غياب مراقبة تحركات الرساميل

متعاملون متجهمون في بورصة طوكيو وقد هبط مؤشر نكاي قبل الإغلاق أمس الأول / أ. ف. ب

بانكوك - رويترز - يتأب الدول الآسيوية تشاؤم متزايد ازاء صندوق النقد الدولي وبرامجه التقليدية لتسوية الازمات الاقتصادية.

ويبدو ان الاجتماعات السنوية المشتركة لصندوق النقد والبنك الدوليين لم تقدم شيئا يذكر لاقناع الكثير من الاقتصاديين والمسؤولين في آسيا بأن بوسع المنظمتين الدوليتين انتشال المنطقة من أسوأ ركود تواجهه خلال نصف قرن.

وخلال الاجتماعات التي انتهت يوم الخميس الماضي في واشنطن اتفق المسؤولون الغربيون بوجه عام على انه لا يزال من الضروري تحرير تدفقات رأس المال وايجاد انضباط دقيق في تطبيق السياسات النقدية. لكن كثيرا من الاقتصاديين من بكين الى بوينس ايرس يعترضون.

وقال جين بنجشي رئيس ادارة الاقتصاد الدولي في المعهد الصيني للدراسات الدولية التابع لوزارة الخارجية الصينية ان «شروط صندوق النقد الدولي أقسى مما ينبغي».

وأضاف لرويترز ان «وصفات صندوق النقد الدولي القوية أصابت الكثير من الدول بوعكة بسبب تعاطي أدوية كثيرة خاطئة.. كثير من الاقتصادات يحتاج للتقشف بل لبيئة مالية مريحة».

ومنذ ان خفضت تايلاند سعر عملتها المحلية (البات) في تموز ١٩٩٧ تعاني آسيا ركودا اقتصاديا تحدى الكثير من الاوضاع الاقتصادية التقليدية في المنطقة وأحاط بعلامات استفهام منافع السير في طريق العولمة.

ولا يعتقد سوى قلة من الاقتصاديين الآسيويين ان القيود الصارمة التي فرضها رئيس الوزراء الماليزي محمد مهاتير على تداول الرنجيت الماليزي كانت فكرة مثالية للتغلب على ازمة.

لكن هناك شعورا بأنه قد يكون من المستساغ في ظروف معينة فرض قيود على رؤوس اموال اذا أصبحت الاسواق شديدة التقلب.

وفقدت عملات آسيوية عديدة أكثر من ثلث قيمتها خلال العام الفائت على ايدي متعاملين أجانب أساسا في سوق الصرف كما انهارت الاستثمارات في اقتصادات دول كانت تعرف ذات يوم «بالنمور الآسيوية» مع تفاقم الازمة المالية الآسيوية.

وقال وزير المالية الهندي «الحقيقة الجلية هي اننا ما زلنا بعد خمسة ايام من المناقشات والمداولات المكثفة في حيرة ازاء سبب استمرار العدوى (الاقتصادية) في الانتشار.. كما يبدو اننا توصلنا لاجراءات واضحة وفعالة وتحظى باتفاق لاحتواء الازمة».

ومن الاقتراحات التي طرحها مسؤولون آسيويون في صور كثيرة خلال اجتماعات واشنطن وفي بلادهم ما يقضي بتعاون دولي أكبر لمراقبة أسواق رأس المال وتوفير شكل من نظام الانذار المبكر لرصد الازمات الاقتصادية.

وقال كيم يونج دوك نائب المدير العام لادارة التمويل الدولي بوزارة المالية في كوريا الجنوبية «يتعين ان تكون هناك آليات أكثر تعقيدا وكفاءة لمراقبة تحركات رؤوس الاموال على المدى القصير.. وفي بعض الاحوال يتعين توفير آليات بعينها لايجاد بيئة أكثر استقرارا في اسواق خاصة في الدول النامية».

وأردف ان الاجتماعات قد تؤدي الى اجماع بصدد تبني نوع من القيود على تدفقات رؤوس الاموال المتقلبة.

ومضى قائلا «أعتقد ان هذه فرصة طيبة لكل الدول كي تولي اهتماما اكبر لمستقبل المجتمع المالي الدولي ولادراة المنظمة للمشكلات المالية الدولية».

وتابع كيم «الازمة التي عانتها دول آسيوية العام الماضي أظهرت الى حد ما وجود ادارة غير مناسبة لتحركات رؤوس الاموال على المدى القصير».

ويتفق مع هذا شوادشاي خانيها الاقتصادي البارز في وزارة المالية التايلاندية ويقول «يجب على صندوق النقد الدولي التوصل لطرق فعالة للاشراف على آلاف من صناديق التحوط العالمية التي أثارت فوضى في العالم المالي. و يمكنه الاستمرار في تجاهل هذه المشكلة».

ويرجع جانب من الاستياء الآسيوي ازاء صندوق النقد وسياساته الى ما يعتبره البعض نظرة عالمية تركز على الغرب كما يشعر كثيرون بأن صندوق النقد منحاز بقوة الى الولايات المتحدة و يتهم متاعب آسيا.

ويقولون ان الولايات المتحدة عادة ما تولي الاوضاع المالية في أمريكا اللاتينية اهمية أكبر من آسيا برغم ان الاولى تواجه مشكلة أقل من تلك التي تواجهها آسيا.

خلال ورشة عمل متخصصة تعقد غداً

وفد الماني يبحث في غرفة الصناعة اقامة مشاريع مشتركة لدعم التعاون الاقتصادي

عمان - الرأي - تعقد في غرفة صناعة عمان يوم غد الاثنين ورشة عمل للوفد الصناعي الالماني والصناعيين الاردنيين المختصين.

ويفتتح الندوة السيد خلدون ابو حسان رئيس غرفة صناعة عمان بكلمة يستعرض فيها الوضع الاقتصادي والصناعي في الاردن والمناخ الاستثماري العام ومزايا الموقع الجغرافي للاردن كبلد وسط في المنطقة ييسر توزيع السلع والخدمات للدول العربية وسائر البلدان الاخرى، بالاضافة الى توفر البنيات الحديثة في ارقى مستوياتها المقابلة لمثيلاتها في الدول المتقدمة.

كما سيشرح اهمية اللقاءات المباشرة بين الصناعيين من الجانبين للتعارف والتباحث في امكانات التعاون في الانتاج واقامة المشروعات المشتركة من خلال لقاءاتهم الثنائية حسب الاختصاص تشجيعا للتفاعل الاقتصادي بين الجانبين.

وذكرت مصادر غرفة الصناعة ان حجم المستوردات الاردنية من السلع والمنتجات الالمانية بلغ لعام ١٩٩٧ ما قيمته حوالي ٢٩١ مليون دينار اردني وان الاردن صدر ما قيمته ١٧ مليون دينار اردني في العام ذاته، مما يشكل هوة واسعة في الميزان التجاري تحتاج الى عمل جدي لاحداث توازن معقول في التجارة البينية بين الاردن والمانيا.

ويستورد الاردن كميات كبيرة من الالات والياتات التشغيل وقطع الغيار والمواد الكيماوية والادوية وغيرها، ويصدر لالمانيا انواعا متزايدة من السلع التي تشمل الفواكة والخضار والفوسفات وكلوريد الصوديم «الملح» والخيوط القطنية وهي صادرات قابلة للزيادة، واكدت مصادر الغرفة ان القطاعات الصناعية الاردنية تملك طاقة واسعة للانتاج المشترك الذي يعود بالفائدة على البلدين ومن مزايا اللقاءات المباشرة بين اصحاب الفعاليات الاقتصادية انها تفتح افاق التعاون الصناعي لتطوير الانتاج وتأهيله للسوق المحلي والتصدير.

ويضم الوفد الصناعي الالماني ممثلا عن غرفة تجارة وصناعة هانوفر واثني عشر عضوا يمثلون عددا من كبريات الشركات الصناعية الالمانية التي تشمل اختصاصاتها الصناعية الاعمال التالية:

مشاريع المياه «استخراج ونقل المياه: معالجة المياه العادمة» صناعات التنظيف والتطهير المعدني، اعادة تكرير الزيوت العادمة، المعدات الانشائية، التجهيزات المخبرية والتجهيزات الطبية الفنية، خدمات النفط والغاز ومنتجاتها، ومعدات التسوية الارضية والمعدات الزراعية، معدات وادوات الحفر، اجهزة مقاوم للحرارة، خدمات التعليم والتسويق، الصناعات الغذائية، الصناعات الخزفية، والصناعات الانشائية ومواد البناء».

رئيس جمعية الفوسفات يستقبل وفداً من البنك الدولي

عمان - الرأي - استقبل السيد فخري الخطايبه رئيس جمعية موظفي شركة الفوسفات التعاونية في عمان وفدا من البنك الدولي بمرافقة عدد من اعضاء الاتحاد الاقليمي التعاوني لمحافظة العاصمة والمؤسسة التعاونية الاردنية.

وجرى في اللقاء بحث نشاطات الجمعية وانجازاتها منذ انشائها عام ١٩٩٢ وحتى الآن.

وناقش الجانبان ضرورة الاقتداء بالجمعيات الناجحة ومدى مساهمتها في تنمية روح التعاون بين اعضائها والتسهيلات التي تقدم لموظفي شركة مناجم الفوسفات في كافة المواقع الانتاجية.

واجاب السيد الخطايبة على جميع التساؤلات التي طرحها الوفد الضيف التي تضمنت اساليب وطرق الجمعية التي تتعامل بها لخدمة منتسبيها واعضائها وكذلك المشاريع المستقبلية التي تنوي الجمعية تنفيذها.

واشاد السيد رونالد بيرج رئيس الوفد للبنك الدولي بانجازات الجمعية ونشاطاتها وتطلعاتها المستقبلية وقدرتها على تشغيل رأس المال العامل للجمعية.

وحضر اللقاء عدد من اعضاء اللجنة الادارية للجمعية واعضاء الاتحاد الاقليمي التعاوني والمؤسسة التعاونية الاردنية.

افتتاح ثلاثة برامج تدريبية في معهد الادارة الاردني

عمان - الرأي - بدأ في معهد الادارة الاردني التابع لبنك الانماء الصناعي البرنامج التدريبي حول «التحليل المالي باستخدام الحاسوب» والذي يعقد في المعهد لمدة اسبوع ويشارك فيه عدد من المدراء والمسؤولين يمثلون شركات صناعية ومؤسسات مالية وخدمية.

ويهدف البرنامج الى التعريف بالحاسوب واجزائه وطريقة عمله وتوضيح كيفية استخدام برمجية اكسل في تحليل البيانات المالية ويتوجه الى العاملين في الادارات المالية في الشركات الصناعية والتجارية وموظفي دوائر الاستثمار في البنوك والمؤسسات المالية وشركات التأمين بهدف تحسين مهاراتهم في مجال تحليل البيانات المالية باستخدام الحاسوب.

كما بدأ في المعهد برنامج بعنوان «الاساليب الحديثة في تبسيط الاجراءات وتفويض الصلاحيات» والذي يستغرق اسبوعا ويشارك فيه عدد من الموظفين يمثلون مؤسسات مالية وخدمية ودوائر حكومية في الاردن والجماهيرية الليبية.

ويهدف البرنامج الى تنمية مهارات المشاركين باجراءات تبسيط الاعمال وفي التنظيم والاساليب بالاضافة الى عملية التفويض الاداري. ويتناول البرنامج موضوعات حول الابعاد ذات العلاقة في عملية تبسيط الاجراءات، والخرائط المستخدمة في هذه العملية، ومراجعة وتقويم النتائج ومبادئ وشروط التفويض الاداري الفعال، ومزايا وخصائص وصعوبات التفويض، ويشارك في ادارة جلسات البرنامج عدد من المختصين من ذوي الخبرة العملية في هذا المجال.

كذلك بدأ في المعهد البرنامج التدريبي حول «ادارة المخاطر والديون المتعثرة في المصارف» والذي يعقد لمدة اسبوع ويشارك فيه مدراء ومسؤولون من مختلف المؤسسات المالية.

ويهدف البرنامج الى التعريف بمخاطر العمل المصرفي واسباب الديون المتعثرة ووسائل الحد منها بالاضافة الى تحسين قدرات المشاركين في مجال التعامل مع الديون المتعثرة واجراء المعالجات المصرفية اللازمة.

ويشارك في ادارة البرنامج محاضرون مختصون يناقشون عددا من الموضوعات تشمل مخاطر العمل المصرفي واسباب الديون المتعثرة ووسائل الحد منها وكيفية معالجتها وجدولتها وفقا لامكانيات العملاء بالاضافة الى تصنيف الديون وتعليق الفوائد والعمولات، وسيتم طرح مختلف الموضوعات من خلال تمارين وحالات تطبيقية.

مصرف لبنان يخفض الفائدة على شهادات الايداع

بيروت - رويترز - قال مصرف لبنان المركزي امس انه خفض اسعار الفائدة على شهادات الايداع بواقع ٢٥ر٠ نقطة مئوية وباع شهادات قيمتها مليار ليرة لبنانية / ٣٢ر١ مليون دولار / تحمل تاريخ التاسع من تشرين اول.

وقال المصرف انه باع شهادات ايداع لاجل ٦٠ يوما قيمتها مليارا ليرة بسعر فائدة سنوية قدرها ٢٥ر١١ في المئة ولم يبع شهادات ايداع لاجل ٤٥ يوما تحمل سعر فائدة ٣ر١٠ في المئة لنقص الطلب.

وكان المصرف المركزي باع الاسبوع الماضي شهادات ايداع لاجل ٦٠ يوما قيمتها مليار ليرة بفائدة سنوية ٥٠ر١١ في المئة وشهادات لاجل ٤٥ يوما بفائدة سنوية ٧٥ر١٠ في المئة.

بدء اعمال دورة تدريبية قطرية حول الادارة الصناعية

عمان - بترا - بدأت امس في غرفة صناعة عمان الدورة التدريبية القطرية الخاصة بالادارة الصناعية التي نظمتها غرفة صناعة عمان بالتعاون مع المنظمة العربية للتنمية الصناعية والتعدين / الرباط / ومعهد الادارة العامة.

واكد السيد وليد الخطيب المدير العام لغرفة صناعة عمان خلال الافتتاح في كلمة له على حرص الغرفة على استمرارية عقد مثل هذه البرامج العلمية التي تهدف الى زيادة وتعميق معارف ومهارات القادة الاداريين في الحقل الصناعي بمفاهيم واساليب ونظم العمل الاداري بما يتلاءم وطبيعة النمو الاقتصادي والاجتماعي الذي يعيشه الوطن العربي وتعيشه المنطقة. واعرب عن امله في المزيد من التطور والتقدم في القدرات الاقتصادية خاصة الصناعية منها وتطبيقها في المنشآت الصناعية لرفع كفاءة انتاجيتها على كافة المستويات.

واكد السيد عوني هلسة مساعد مدير معهد الادارة العامة على الدور الفاعل للتدريب في تحسين كفاءة العاملين في القطاع الصناعي مشيرا الى ان المنظمة تقوم باعداد وتنفيذ برامج تدريبية متعددة ومتنوعة على شكل ندوات ودورات تدريبية قومية وقطرية وتدريب صناعي نوعي.

وتشمل هذه البرامج النواحي التقنية والاقتصادية والادارية والمالية وذلك بالتنسيق والتعاون مع الاجهزة والمؤسسات المحلية في الاقطار العربية. وقال انه تم اختيار مجال الادارة الصناعية لاهميتها البالغة في كفاءة استخدام الموارد المتاحة في المنشآت الصناعية التي تعتبر العامل الحاسم والرئيس في تحقيق اهداف وخطط المنشأة ورفع مستوى الانتفاع من مواردها.

ويتناول البرنامج على مدار ستة ايام موضوعات يتولى التدريب عليها اساتذة ومختصون في مجال العلوم الادارية والهندسة الادارية يقدمون محاضرات نظرية وعملية عن اخر ما توصلت اليه علوم الادارة الحديثة في مجال الادارة الصناعية وتقنياتها الحديثة التي تساهم في تنمية قدرات ومهارات المشاركين القيادية في مجال صنع القرار وتطوير اداء العمل... ومن موضوعات الدورة... الادارة والتخطيط الاستراتيجي في الصناعة... القيادة ودورها في بناء الفريق في العمل / اعادة هندسة الادارة... ادارة الجودة الشاملة / ودراسة جدوى المشاريع وتقييمها.

وستعرض خلال البرنامج التدريبي تجارب وتطبيقات في مجال ادارة الجودة الشاملة. ويشارك في البرنامج ٢٥ شخصا من القيادات الادارية العليا في المنشآت الصناعية يمثلون ٢٠ منشأة صناعية موزعة في قطاعات الصناعات الدوائية البشرية والبيطرية والتعبئة والتغليف والانشائية والهندسية والكهربائية والكيماوية والمستحضرات الصيدلانية والعلاجية والتجميل والبلاستيكية والمحيكات والطباعة والورق والكرتون.

عجوزان متقاعدان اشتريا كيسا من البطاطا من احد اسواق موسكو التي تشهد استمرار تصاعد اسعار المواد الغذائية. / رويترز

٦٤ر٦ الف دينار خسائر النصف الاول للضامنون العرب

عمان - الرأي - بلغ مجموع خسائر شركة الضامنون العرب للتأمين، خلال النصف الاول من العام الحالي «٦٤ر٦» الف دينار مقابل خسائر مقدارها «٤٣٦» الف دينار لنفس الفترة من العام الماضي.

وبلغت موجودات الشركة خلال النصف الاول من العام الحالي «٨٦ر٢» مليون دينار منها «٩٦ر١» مليون دينار موجودات متداولة.

كلينتون يوقع على مشروع اتفاق مؤقت

واشنطن - رويترز - وقع الرئيس الامريكي بيل كلينتون على قانون اتفاق مؤقت متجنبا اغلاق عمال الحكومة في الوقت الذي يحاول فيه الكونغرس والبيت الابيض الخروج من مأزق بشأن الميزانية الاتحادية.

ووقع الرئيس على اجراء المؤقت قبل ساعات فقط من انتهاء موعد نهائي.

وصرح ايرسكين بولز كبير موظفي البيت الابيض بعد اجتماع في وقت سابق يوم الجمعة مع زعماء الحزب الجمهوري انه من غير المحتمل تسوية الخلافات مع الكونغرس الذي يسيطر عليه الجمهوريون بشأن مسودة الميزانية في مطلع الاسبوع.

نادي الاعمال — BUSINESS CLUB

ندوة حول ازمة الكمبيوتر عام ٢٠٠٠ ينظمها البنك العقاري العربي

عقد بمركز التدريب بالبنك العقاري العربي ندوة تعريفية عن مشكلة عام ٢٠٠٠ وتكنولوجيا المعلومات، حيث تم التعريف بأبعاد هذه المشكلة وتأثيرها عالميا مع عدم اغفال التأثير الخارجي على المؤسسة بعدم انتهاج المؤسسات الاخرى للاسلوب العلمي للتعامل مع المشكلة.

وكان البنك العقاري العربي قد تعامل مع هذه المشكلة منذ فترة. ولا يوجد اية تأثيرات سلبية على اجهزة وبرامج وانظمة البنك - ويتبع البنك في ذلك تعليمات البنك المركزي الاردني الموجهة الى البنوك في ٩/٦/١٩٩٨ لكيفية المواجهة العلمية المدروسة والمتكاملة لهذه المشكلة داخل البنوك وخارجها.

تم خلال الندوة استعراض اصل المشكلة وكيفية نشوئها، والتحديات التي تواجه المؤسسات والشركات لمواجهتها والتأثيرات المباشرة وغير المباشرة لها والتي سوف تمس جميع قطاعات الاقتصاد والخدمات في العالم، وقد تم شرح الاجراءات التي تمت في البنك لمواجهة هذه المشكلة.

وقد افاد السيد مدير الحاسب الالي ان الوعي لهذه المشكلة قد بدأ بالبنك منذ مطلع عام ١٩٩٦، وان هذا الموضوع تم تدارسه من قبل الادارة العليا في البنك حيث تم تشكيل لجنة على مستوى عال لمتابعة هذا الموضوع بدءا من اجراء جرد لكل موجودات البنك التي قد تتأثر بهذه المشكلة واعداد الخطط الكفيلة بتحديثها او استبدالها والتحقق من انظمة البنك الالية لمعرفة مدى مطابقتها، كما تم استدعاء احد الخبراء من خارج البنك للتأكد من عدم وجود مشكلة بالبنك والتحقق من عدم تأثر اجهزة وانظمة البنك سلبا بموضوع مشكلة عام ٢٠٠٠ وتم التركيز في الندوة على ان هذه المشكلة تمس العملاء ايضا، كما تم التأكيد على انه من ضمن استراتيجية البنك مساعدة عملائه على التغلب على هذه المشكلة، حيث تم الكتابة للعملاء لتوعيتهم بماهية مشكلة عام ٢٠٠٠ وزيارتهم في مواقعهم لضمان تغلب عملاء البنك على مشكلة عام ٢٠٠٠، علما بأن خطة البنك تقضي بأن يتم الانتهاء من جميع هذه الاجراءات قبل نهاية عام ١٩٩٨.

مالترانس تحتفل بعيدها الـ٢٠

تحتفل شركة مالترانس للوكالات الملاحية والتخليص، الثلاثاء القادم بمناسبة مرور عشرين عاما على تأسيسها.

وستقيم الشركة حفل استقبال في فندق انتركونتننتال الاردن دعت اليه عددا كبيرا من الشخصيات ورجال الاعمال.

وقال السيد طلال الحلواني مدير عام الشركة ان الشركة قطعت شوطا كبيرا ومتقدما في خدمة قطاع الملاحة البحرية في المملكة، وتمكنت من تطوير ادوات العمل باتقان.

في العدد الجديد من مجلة اقتصاديات

الازمة المالية العالمية قد تؤدي الى تباطؤ النمو الاقتصادي في العالم

حذرت مجلة «اقتصاديات السوق العربي» من أن الازمة المالية والاقتصادية التي تجتاح العالم حاليا قد تؤدي الى تباطؤ النمو الاقتصادي العالمي اذا لم تتحرك مجموعة الدول الصناعية لايجاد حل عاجل ودائم للازمة. وتساءلت المجلة ما اذا كان الاجتماع الذي دعا الرئيس الامريكي بيل كلينتون الى عقده في واشنطن لوزراء مالية ومحافظي البنوك المركزية في الدول الصناعية السبع و١٥ من الاقتصادات الناشئة سينجح في وقف الانحدار الذي يجتاح العالم.

العدد الجديد جاء متميزا من حيث ما تضمنه من مقابلات وتقارير وتحليلات اقتصادية ومالية لمراسلي ومحرري المجلة في مختلف العواصم العربية والاجنبية.

فعلى الصعيد العربي تضمن العدد وقائع اجتماع محافظي البنوك المركزية العربية وتقريرا عن التحديات الاقتصادية التي تواجه الحكومة الاردنية الجديدة وتغطية اول مؤتمر لرجال الاعمال والمستثمرين الاردنيين وتحليلا عن الاقتصاد الاسرائيلي.

وتضمن العدد تغطية شاملة لجولة الامير سلطان بن عبدالعزيز النائب الثاني لرئيس الوزراء وزير الدفاع والطيران والمفتش العام في المملكة العربية السعودية الى منطقتي حائل والقصيم.

وعلى الصعيد الدولي تضمن العدد مقابلة مع سفير النمسا لدى الاردن ودور الرئاسة النمساوية للاتحاد الاوروبي في تعزيز الشراكة الاوروبية المتوسطية وتحليلا للاحداث والتطورات التي شهدتها روسيا مؤخرا.

alrai

الدبلوماسي
لتأجير السيارات
اسعار مغرية
خدمات مميزة
عقود شهرية
عقود للشركات
شارع فيلادلفيا صالة ابو خديجة
٥٥١٠٤٢٧، ٨، ٩

الرأي
القسم الثاني

HELLO
اعتمدها الاجداد..
..وورثها الاحفاد
حارقات
ريللو
تعمر اجيالاً واجيال
BURNERS

العدد ١٠٢٦٠ - الأحد ٢٠ جمادى الآخرة ١٤١٩هـ - الموافق ١١ تشرين اول ١٩٩٨ - السنة الثامنة والعشرون - عمان - المملكة الاردنية الهاشمية
AL RA'I DAILY NEWSPAPER SUNDAY OCTOBER 11, 1998 NO. 10260 VOL. 28 AMMAN - JORDAN

في الرأي اليوم
بدء اعمال مؤتمر «الكرك: واقع وطموح»... اليوم
ص ٢٤
منشية بني حسن تطالب بـ زيادة حصتها من المحروقات
ص ٢٤
مشروع الصرف الصحي انقذ ينابيع الهاشمية من التلوث
ص ٢٥
شهادات تروائيين اردنيين على هامش معرض عمان السابع للكتاب
ص ٣٥

سموه يستقبل طارق عزيز

الحسن يؤكد ضرورة الاسراع في اغلاق ملف اسلحة الدمار الشامل ورفع العقوبات عن العراق

عمان - بترا - استقبل سمو الامير الحسن نائب جلالة الملك وولي العهد في الديوان الملكي الهاشمي امس السيد طارق عزيز النائب الاول لرئيس مجلس الوزراء العراقي.

واطلع السيد عزيز سمو نائب جلالة الملك خلال اللقاء الذي حضره الدكتور فايز الطراونة رئيس الوزراء على نتائج المباحثات التي أجراها مع مجلس الامن الدولي والسيد كوفي عنان الامين العام للامم المتحدة بشأن استئناف التعاون بين العراق ولجان الامم المتحدة المعنية بنزع اسلحة الدمار الشامل في العراق تنفيذا لقرارات الامم المتحدة ذات الصلة وبالتالي رفع العقوبات الدولية عن العراق الشقيق.

واستمع سمو الامير الحسن الى شرح من السيد عزيز حول مباحثاته مع الامين العام للامم المتحدة حول مبادرته الهادفة الى استئناف التعاون بين العراق ولجنة الامم المتحدة حول نزع اسلحة الدمار الشامل.

وابدى سمو نائب جلالة الملك ارتياحه لمجمل الجهود التي بذلها السيد عزيز ولمبادرة السيد كوفي عنان.

واكد سموه على ضرورة العمل على الاسراع في اغلاق ملف اسلحة الدمار الشامل في العراق تنفيذا لقرارات الامم المتحدة ذات الصلة ورفع العقوبات عن العراق وانهاء معاناة الشعب العراقي الشقيق.

وحضر اللقاء السفير العراقي لدى الاردن نوري لويس.

رأينا

التسامح .. المعيار الحقيقي لكل القيم

في لقاء سمو الامير الحسن نائب جلالة الملك وولي العهد مع بطريرك انطاكيا كما في لقاء سموه مع النائب الاول لرئيس الوزراء العراقي، كان التسامح وحقوق الانسان الاطار الذي انضوت داخل جوانبه كل القضايا موضوع البحث، ذلك ان التسامح واحترام حقوق الانسان ظلا لدى جلالة الملك الحسين كما لدى سمو الامير الحسن المعيار الحقيقي لاحترام كل القيم والمعاني، وقد انعكس هذا الحرص على سلوكيات نظامنا السياسي وشكل على الدوام تميزا لبلدنا اعترف له به كل المعنيين من الاشقاء والاصدقاء وحتى الخصوم.

وعندما افتقدت منطقتنا في بعض المنعطفات ولدى البعض القدرة على التسامح والقدرة على احترام الجوامع وتعظيمها كما اشار سمو الامير الحسن والقدرة على احترام الفروقات ايضا كانت بداية المعاناة التي جعلت منطقتنا عبر هذا القرن فريسة للحروب وللخلافات وللاختلافات، وقادت الى صور من اليأس والالم مكنت للتطرف ان يتقدم خطوتين كلما تراجع العدل والتسامح خطوة، واذا كان العراق آخر المستهدفين بهذه المعاناة، فأن البحث الطويل عن حق الفلسطينيين من الخلاص والتنكر الطويل لهذا الحق، ثم التعامل بلا ابالية مع تطلع الشعوب للسلام، فان الطريق الى الخروج من هذا المأزق هو كما اوضحه سموه في لقائه مع بطريرك انطاكيا ومع النائب الاول لرئيس الوزراء العراقي، يكون بالتسامح وباحترام حقوق الانسان والشعوب، وعندما يثمن سموه دور الفاتيكان في نشر كل ما يتعلق بهاتين القيمتين ويشجع كل الاطراف على احترامها، فانه في الوقت ذاته يثمن جهود العراق في هذا الاتجاه، ذلك ان الشعب العراقي هو الان في امس الحاجة الى تسامح حقيقي معه ينهض على الايمان بان له حقوقه الاساسية التي لا يجوز التضحية بها تحت اي مبرر سياسي.

يبقى ان نشير الى جهود سموه الدؤوبة نحو جعل الفكر منطلقا حقيقيا للعمل السياسي، فالوسطية هي الوسيلة للتقريب بين المختلفين ولمنع جعل الخلاف سببا للقطيعة الدائمة من خلال العنف او انكار الاخر او التطرف الاعمى، والدعوة الى الحوار بين الاديان وبين الناس هي الخطوة الاولى والاساسية لجعل الحرب هي أسوأ الخيارات، بل الخيار الذي لا يولد سوى الهزائم سواء للطرف القوي او للطرف الضعيف. على ان الامل يظل معلقا بمدى استعداد الجميع للاحتكام الى العقل، ويبدو ان ما دفعته الانسانية بات الان يكفي لكي يقف جيلنا واجيالنا القادمة مع قدرتنا على محاصرة الشرور وعدم تمكين عود الثقاب الاعمى من الوصول الى داخل البيوت والاوطان والعقول.

عيد ميلاد الامير فيصل بن الحسين .. اليوم

عمان - بترا - يصادف اليوم عيد ميلاد صاحب السمو الملكي الامير فيصل بن الحسين حيث ولد سموه في الحادي عشر من شهر تشرين الاول سنة ١٩٦٣ وتلقى تعليمه الابتدائي في الكلية العلمية الاسلامية في عمان ثم واصل دراسته في المملكة المتحدة.

بعد ذلك انتقل سموه سنة ١٩٧١ الى الولايات المتحدة حيث تلقى تعليمه الثانوي في ولايتي ماساتشوسيتس وواشنطن.

وفي سنة ١٩٨١ التحق سموه بجامعة براون في الولايات المتحدة وحصل على شهادة البكالوريوس في الهندسة الكهربائية من نفس الجامعة في سنة ١٩٨٥ وكان طموح سموه أن يتعلم الطيران لذلك التحق بدورة تدريبية في مجال الطيران خلال دراسته الجامعية وحصل على اجازة طيران سنة ١٩٨٢.

كما التحق سموه بدورة تدريبية لقيادة الطائرات العمودية في سلاح الجو الملكي الاردني ** وحصل على شهادة جناح الطيران العسكري سنة ١٩٨٣ كما التحق سمو الامير فيصل بكلية /كران ول/ للطيران في المملكة المتحدة وحاز على خمس جوائز تفوق من مجموع ست جوائز تمنحها الكلية ** والتحق سموه كذلك بدورات متقدمة في مجال الطيران في بريطانيا حيث حصل على جناح الطيران للطائرات المقاتلة.

وحصل سموه على شهادة الماجستير في الادارة العامة هذا العام من الجامعات البريطانية.

وسمو الامير فيصل يحمل رتبة عقيد في سلاح الجو الملكي ويرأس سموه عددا من النوادي مثل نادي الطيران الشراعي ونادي التزلف وغيرها وكذلك لجنة رياضة السيارات.

ولسموه اهتمامات واسعة بعدد من النشاطات الرياضية والاكاديمية والثقافية ومثل سموه الاردن في العديد من المناسبات العربية والدولية.

وعقد قران سمو الامير فيصل على سمو الاميرة عالية كريمة رجل الاعمال المرحوم توفيق الطباع سنة ١٩٨٧ ولسموهما اربعة ابناء هم سمو الاميرة اية وسمو الامير عمر وسمو الاميرة سارة وسمو الاميرة عائشة.

حفظ الله سموه في ظل جلالة الملك الحسين قائد الوطن ورمز عزه وفخاره.

الوفيات

- الحاج الشيخ فيصل ضيف الله الدغمي - المفرق
- الحاج سليمان داود سالم جلاجل - الدوار السابع
- الدكتور جواد جودة الدويك - خلدا
- الحاج ابراهيم عبدالرزاق عكاوي - اربد
- شاكر مصطفى شاكر عبدالعال - الزرقاء
- الحاج محمد عبدالعزيز اليعقوب العوامله - السلط
- الحاج محمد يوسف سلامه المصري العوامله - السلط
- عوض طاهر مناع - صويلح
- يوسف عامر حسين العقرباوي - الزرقاء
- اسماعيل عيد موسى السويلميين - نادي السباق
- نصر ناصر منصور - جبل التاج
- الحاج علي حسن حمدان - القادسيه
- يوسف عبدالرزاق مقبول - الزرقاء الجديدة
- رعد عقيل حسين الزيادي - الازرق
- رافع حسن عبدالقادر ملالحة - بيت راس
- الحاج محمد احمد محمود عاصي - جبل التاج
- الحاجة حليمه محمد سليمان الفريشه - ضاحية الرشيد
- سليمه حافظ دعاس - جبل الحسين
- الحاجة صبحه احمد سعيد - ماحص
- خضرى صبحي حامد الدهيثم - الحلابات
- الحاجة رسميه محمد سليم الصبح - اربد كفريوبا
- مريم حسن العويضات - القادسية
- الحاجة هبه عوض المشهراوي - الهاشمي الشمالي

عين الرأي

خلاف حول الطيف الترددي

احيل موضوع الخلاف بين هيئة تنظيم الاتصالات ومؤسسة الاذاعة والتلفزيون حول استخدام الطيف الترددي الى ديوان تفسير القوانين للبت فيه بعد ان اعتذر ديوان التشريع والرأي في رئاسة الوزراء عن التحكيم في هذا الموضوع بسبب الحاجة الى تفسيرات قانونية للحجج والبراهين المقدمة من الطرفين.

عتب عبر «الرأي» الالكترونية

وصلتنا رسالة عبر «الرأي» الالكترونية - الانترنت من احدى طالبات جامعة البلقاء التطبيقية - اشتكت فيها من ان الاضاءة غير متوافرة داخل حرم الجامعة، وهي عاتبة على «عين الرأي» التي لم تنشر شكواها منذ ايام.

ولعل القارئة العزيزة تدرك حجم الرسائل التي ترد الى هذه الزاوية، وهذا هو السبب الوحيد في تأخير نشر الشكوى، مع تقديرنا الكامل لقراء الرأي.

قطعة ارض ... واستثمارات

وافق رئيس الوزراء د. فايز الطراونة على منح ائتلاف شركة الفوسفات الاردنية وشركة هيدر واجراي النرويجية قطعة ارض بمساحة «٦٠٠» دونم في منطقة خليج العقبة /الميناء الصناعي واستخدامها كمنطقة حرة «خاصة» ومنح الائتلاف ذاته قطعة ارض صغيرة في منطقة الشيدية لنفس الغرض.

يشار الى ان الشركة النرويجية وشركة الفوسفات الاردنية ستقيمان استثمارات بقيمة «٦٠٠» مليون دولار امريكي خلال السنوات المقبلة.

معونات

اسرة تتكون من عشرة افراد تتلقى معونة شهرية مقدارها «١٥» دينارا من صندوق المعونة الوطنية، وفي المقابل هناك عائلات تتكون من ٣ افراد تتلقى معونة تتراوح ما بين «٤٠-٥٠» دينارا.

اعلى الحوادث .. السبت

يحتل يوم السبت من كل اسبوع منذ عام ١٩٩٣ وحتى الان المرتبة الاولى في نسبة ارتفاع الحوادث ... واغلبها تقع الساعة ١١ صباحا .. ويليه في المرتبة الثانية يوم الاربعاء وفي المرتبة الثالثة يوم الخميس.. في حين تنخفض الحوادث بشكل كبير يوم الجمعة.

المعلومات واردة في احصائية.

حفريات

نفذت سلطة المياه حفريات في وادي موسى بمحافظة معان لمشروع الصرف الصحي، وبعدما وضعوا الانابيب في الحفر منذ شهرين تركوها مفتوحة مما ادى الى ارباكات مرورية وحوادث.

الامين استجاب

استجاب امين عمان لمطلب موظف في الامانة باعادته الى مركز عمله السابق بعد ان تم نقله من دائرته الى دائرة المجاري والمشاريع ...

معلمة علوم

مدرسة ايدون بني حسن الثانوية للبنات في محافظة المفرق تفتقر لمعلمة علوم منذ بداية العام الدراسي والتربية تعد المدرسة بمعلمة على حساب التعليم الاضافي، والطالبات في انتظار يأملن ان لا يطول.

اكتظاظ

تعاني مدرسة نهاوند في الرمثا من اكتظاظ الطالبات في الغرف الصفية، وقال مواطنون ان «٥٥» طالبة في مدرسة نهاوند في الرمثا يجلسن في غرفة لا تتسع لاكثر من ٣٥ طالبة.

ظاهرة سلبية

ظاهرة سلبية يقوم بها بعض مشجعي النوادي الرياضية خلال خروجهم من المباريات التي تقام على ستاد

محطة

خالد محادين

وفي الفم ماء كثير!!

لا احد يستطيع ان يعيّرنا بطول قامتنا، واذا كان يعتقد ان عبقريته في الشتم قادرة على بناء سلم له يرتقي درجاته للوصول الى هذه القامة - النخلة، فهو واهم وطيب ومعذور ايضا.

فالقامات العالية تستفز الذين تستفزهم القيم والمبادىء والمعاني التي هي لكل عربي لم يغادر عباءته ولا باع صوته ولا أقام بينه وبين احلام الأمة سورا عاليا من الشعارات التي لا يشبهها شيء سوى شعر البنات المصنوع من السكر، يذوب تحت عود ثقاب، ويختفي بين ضغط اصبعين، ويتطاير من نظرة غاضبة!

نحن فخورون بما يعيرنا به بعض الاشقاء، وبما يعلنونه سببا لالقاء الكلام الصغير على رؤوسنا فاذا هو تحت مستوى ركبنا.

فهل عيب على الاردنيين الا يخلعوا عباءتهم وألا يرتدوا بنطلونات الجينز للذهاب مع الذاهبين لقتال الأمة؟!

هل عيب على الأردنيين ان يرفضوا الخروج من خندق أمتهم للدخول في خنادق الأعداء وتحت زعم ان حماية غرفة صغيرة من البيت العربي تستدعي نسف كل البيت ببعض الايدي العربية وبكل الايادي المعادية والطامعة؟!

هل عيب على الاردنيين ان يمضوا الى السلام وهم يؤمنون به ويعلمون ايضا انه وسيلة للتأكيد على ان الطرف الاخر ليس راغبا فيه ولن يقدم من اجله الا كل ما يعيق تحقيقه، فالسلام في فكرنا قيمة اخلاقية والسلام في فكرهم انتصار وتقيض لكل أخلاقهم.

هل عيب على الاردنيين بنادقهم القليلة ودباباتهم القليلة وطائراتهم القليلة وقذائفهم القليلة ان يقبلوا ما قبل به اصحاب الترسانات الضخمة التي ادارت ظهرها لكل ارادة قتال واكتفت بجعل الشعارات الكبيرة عن التحرير الشامل والتوازن الاستراتيجي تخفي السيقان المرتعشة مثل عيدان قش وراء أقمشة الشعارات وثقوبها الواسعة الناشفة؟

ربما لم نمتلك القدرة على الذهاب للحرب مع العدو، ولكننا لم نتخلف عن اداء واجبنا كلما اشتعلت جبهة عربية لغاية في نفس يعقوب او لغاية في نفس جورج!

وربما - أيضا - لم نمتلك القدرة على توجيه فوهات بنادقنا الصغيرة نحو عدو، ولا اطلقنا قذائف دباباتنا نحو عدو، لكننا ايضا لم نوجه فوهات بنادقنا نحو شقيق، ولا أرسلنا دباباتنا لمحاربة ابن عم، ولا يا للفجيعة التي لم يعد يذكرها سوى الاوفياء - جعلنا مدينة اردنية هدفا عسكريا لطائراتنا ودباباتنا ومدرعاتنا ومدافعنا حتى انهارت المآذن على المصلين والبيوت على الساكنين.

نعرف ان الحرب ليست لعبة، ولكننا نعرف ان السلام ايضا ليس لعبة. واذا كانت الحرب هي الحرب فان السلام، هو السلام. هذا يكون بالحبر وتلك تكون بالنار. ولا ندري كيف يكون السلام عارا على الاردنيين وأكاليل غار على سواهم.

لا ندري كيف تكون الحرب والتحرير والقاء العدو في البحر مسؤولية هذا البلد الذي في حجم القلب، ومسؤولية قواه العسكرية التي في حجمه، ولا تكون مسؤولية المستعدين لارسال قواهم العسكرية للقتال ضد الجميع الا ضد العدو؟!

ويبقى السؤال:

اذا كان الاردنيون قد منعوا الاشقاء السعوديين من الذهاب الى سوريا للمشاركة في الحرب، فهل لو انسحب الاردنيون من موقعهم بين الاشقاء السوريين والاعداء الاسرائيليين تشتعل حرب التحرير؟!

واعتقد ان على الاردنيين ان ينفذوا هذا الانسحاب حتى يقتنع العالم انهم هم الذين يحولون بين بعض القادة العسكريين السوريين وبين الزحف المقدس الذي يترك الكيان الاسرائيلي حبة برازق مبروعة.

ونحن واثقون انه بعد عملية الهرس هذه لن يظل شبر واحد او محافظة واحدة او لواء واحد او قرية واحدة او مدينة واحدة محتلة من قبل عدو او حتى من قبل حليف.

وزير التجارة الامريكي يزور الاردن

عمان - بترا - يصل الى عمان في السابع عشر من الشهر الحالي السيد وليام ديلي وزير التجارة الامريكي في زيارة للاردن تستغرق ثلاثة ايام.

ويلتقي السيد الوزير خلال زيارته عددا من المسؤولين ويبحث معهم العلاقات الاقتصادية وسبل تعزيزها بين البلدين.

ويرافق الوزير الاميركي نائب مساعده لشؤون افريقيا والشرق الاوسط السيدة جوديث بارتيت.

World Wide
العالمية
AMERICAN & GERMAN KITCHENS
للمطابخ الامريكية والالمانية
خصم ٤٠٪ على كافة المطابخ
مع تسهيلات بالدفع
عمان - شارع مكة - هاتف ٥٨١٦١١٥ فاكس ٥٨١٦١١٤

الرأي
Jordan Times
خطوط اشتراكات جديدة الى منطقة مرج الحمام
★ ضاحية الامير حمزه ★ اسكان الخضيري
★ اسكان عائية ★ اسكان اقيمر
قسم التوزيع في المؤسسة الصحفية الاردنية ووكالة التوزيع الاردنية
يعلنان للقراء الاعزاء في منطقة مرج الحمام
عن افتتاح خط اشتراكات جديد لجريدتي «الرأي» و«الجوردن تايمز»
لتغطية اشتراكات المنازل والشركات والمكاتب في منطقة مرج الحمام.

اقتصاد

رصد «الرأي» اليومي لسوق عمان المالي

الاسهم تستعيد جزءا من خسائرها بصعود البنوك والصناعة في تداولات محدودة

المحافظ الاستثمارية — الرأي — المتحدة للاستثمارات هاتف: 5815070 — اللؤلؤة للاستثمارات هاتف: 4641018

المحفظة	98/10/10	98/10/07	التغير عن اليوم السابق	التغير عن 97/12/31	التغير عن 96/12/31
الوطني	267.918	269.283	%0.19 -	%10.63 -	%11.51 +
النمو	1.214.537	1.212.645	%0.16 +	%6.07 +	%18.27 +
المملكة	1.148.265	1.147.184	%0.09 +	%3.54 +	%18.33 +
التنمية	1.223.716	1.222.998	%0.10 +	%9.05 +	%23.43 +

■ كتب عبدالسلام غرايبة

استعادت الاسهم جزءا بسيطا من خسائرها التي منيت بها خلال الاسبوعين الماضيين وارتفعت اسهم قطاع البنوك وارتفاع هامشي لأسهم قطاع الصناعة مقابل انخفاض مؤشر قطاع الخدمات.

وقال وسطاء ان العرض الاجنبي على بعض الاسهم لا يزال مستمرا مقابل حجم شراء معتدل من قبل عملاء محليين وعرب.

ووصف الوسطاء حركة التداول ليوم امس بالضعف رغم وصول حجم التداول الى حدود مقبولة الا انهم برروا هذا الارتفاع لصفقات نفذت على سهمي التأمين الاردنية بقيمة (١٥٥) الف دينار والبوتاس بقيمة (٧٦) الف دينار.

وارتفع سهم البنك العربي امس بمقدار (٧٥ر٠) دينار مع استمرار العروض عليه، وسجل المؤشر العام الصادر عن سوق عمان المالي والمرجح بالقيمة السوقية ورأس المال لأفضل (٦٠) سهما مكاسب مقدارها (٤١ر٠) نقطة وبفارق نسبته (٢٥ر٠٪) وبلغ مستوى (٦٣ر١٦٥) نقطة.

وبلغ اجمالي حجم التداول للسوقين النظامي والموازي (٧٦ر٠) مليون دينار بعدد اسهم متداولة (٣٨ر٠) مليون سهم نفذ من خلال (٣٧٣) صفقة.

اما مؤشر «الرأي» للسوق النظامي الصادر بالتعاون مع اللؤلؤة للاستشارات المالية ويشمل (٤٥) سهما فيه اغلق على انخفاض هامشي بسيط نسبته (٠١ر٠٪) وبلغ (٧١ر٧٨) نقطة. وجاء اغلاق مؤشر «الرأي» للسوق الموازي على انخفاض ملموس نسبته (١٧ر٠٪) وبلغ مستوى (٢٨ر٦٢) نقطة.

اما المؤشر البسيط غير المرجح لسوق عمان المالي فقد بلغ مستوى (٧٥ر٦٣) نقطة بعد تراجع عن اغلاقه السابق بنسبة (١٤ر٠٪).

وشمل التداول امس اسهم (٦٥) شركة حققت منها اسعار اسهم (١٢) شركة ارتفاعا مقابل انخفاض في اسعار اسهم (٢٤) شركة وحافظت اسعار اسهم (٢٩) شركة على مستوى اغلاقاتها السابقة.

وارتفعت اسعار اسهم شركات بنك الاتحاد وكهرباء اربد والاردن الدولية للتأمين الى مستويات الحد الاعلى المسموح بها في يوم تعامل واحد (Limit Up) مقابل انخفاض سعر سهم رافيا الصناعية الى مستويات الحد الادنى (Limit Down).

شرودر لا يستبعد خفض اسعار الفائدة الالمانية

واشنطن – رويترز – صرح جيرهارد شرودر مستشار المانيا المنتخب بان هناك مجالا لخفض اسعار الفائدة الالمانية الا انه اكد ان القرار النهائي بيد البنك المركزي «البوندسبنك».

وقال شرودر في مؤتمر صحفي في واشنطن التي يزورها لاجراء محادثات مع الرئيس بيل كلينتون «هناك بالتأكيد مجال لخفض اسعار الفائدة في المانيا».

ونفى شرودر ان تصريحه هذا يشكل تدخلا في سياسات البوندسبنك الحريص بشدة على استقلاله وقال «نحن لا نرغب الدخول في نزاع مع البوندسبنك».

الصين تبدأ تشغيل خط لنقل الغاز الطبيعي

بكين – رويترز – قالت وكالة انباء شينخوا ان الصين بدأت في تشغيل خط انابيب لنقل الغاز الطبيعي في شمال غرب البلاد يوم الخميس.

واضافت ان الخط الذي يبلغ طوله ٢٩٣ كيلومترا سينقل الغاز من حقل شانشي جانسو نينجشيا الى مدينة ينتشوان عاصمة منطقة نينجشيا.

وقالت ان الخط سيزود مصنعا كبيرا للاسمدة باحتياجاته.

وتتراوح الطاقة السنوية للخط ما بين ٤٠٠ مليون و٦٠٠ مليون متر مكعب من الغاز الطبيعي في المرحلة الاولى.

تجربة جرامين بانك هل يمكن تطبيقها في الاردن

■ سمير شاكر بسيسو

بدأت تجربة جرامين بانك في بنغلاديش منذ اكثر من عشرين عاما بهدف تقديم قروض بمبالغ صغيرة جدا (Mini Loabs) في المناطق الريفية والقروية، وحققت التجربة نجاحا كبيرا على ارض الواقع. من مؤشرات نجاح التجربة ان جرامين بانك انشأ ما يزيد عن ٧٨٠ فرعا في الآلاف من قرى بنغلاديش غطت عشرة اقاليم منذ عام ١٩٧٦ وحتى الآن. واستفاد اكثر من ٨٧٠٠٠٠ مقترض من قروضها، كما وصلت نسبة السداد للقروض الممنوحة الى ٩٧٪. رغم ان التجربة حققت، وبدون ادنى شك، نجاحا باهرا في الوصول الى ذلك العدد الضخم من المستفيدين وبالتالي ساهمت وبصورة ايجابية في التنمية الاجتماعية والاقتصادية، وحققت بالاضافة الى ذلك نسبة عالية في سداد القروض الممنوحة، الا ان قيام جرامين بانك بمنح القروض باستخدام الفائدة المصرفية التقليدية جعل من امكانية تطبيقها بنجاح في المناطق الريفية في الاردن او دول اسلامية اخرى غير مضمونة، وفي هذا الصدد يقول المدير العام للبنك المذكور وصاحب الفكرة في تأسيس البنك البروفيسور محمد يونس «ان الديانة في الباكستان اعتبرت عاملا محتملا مؤثرا وبصورة سلبية في قبول تطبيق نموذج جرامين بانك انتهى الاقتباس. هذا ومن وجهة نظرنا التحليلية فان تلك التجربة رغم ما نالته من اطراء شديد من قبل جهات عديدة، سواء من داخل البنك نفسه او من خارجه، الا انها، اي التجربة، من وجهة نظرنا تتصف بنقاط ضعف عديدة فعلاوة على عدم مراعاتها للعامل الديني في اسلوب الاقراض كما بينا سابقا، فان العائد على الاستثمار لجرامين بانك بمجموعة على مستوى بنغلاديش بلغت نسبته اقل من ١٪ بالسنة، وذلك حسب القوائم المالية المنشورة. ان هذه النسبة، المنخفضة، تدل على عدم الجدوى الاقتصادية لذلك البنك في ظل وجود بدائل استثمارية اخرى وبمردود اعلى. وكذلك فان المنهجية التي يتبعها البنك في طلب كفالة كل عضو من اعضاء المجموعة المشكلة لكافة اعضاء المجموعة الآخرين يعتبر سببا رئيسيا لارتفاع نسبة سداد القروض لما تسببه هذه الطريقة المستخدمة في الضمانات من ضغوطات اجتماعية ونفسية على المقترضين. وعامل ضعف آخر في التجربة يتمثل في ضرورة قيام المقترض بالسداد لكامل القرض والفوائد المستحقة عليه. سواء كانت نتيجة المشروع الممول ناجحة او فاشلة، فلا يوجد نظام للتأمين او للتكافل الاجتماعي على مستوى البنك او المقترضين. واخيرا فان اعتماد كفالة اعضاء المجموعات لبعضهم البعض كأساس في الموافقة على صرف القروض، بصرف النظر عن جدوى المشروع الممول، يؤدي الى الحاق الضرر بالمقترضين في حالة فشل المشاريع المنفذة لاي من الاسباب الخارجة عن ارادة المقترضين كحدوث الفيضانات مثلا والتي تلحق اضرارا كبيرة في العديد من المرافق والمشاريع المنفذة. وبالتالي فان عدم اعتماد جرامين بانك على جدوى المشاريع الاقتصادية والاجتماعية في التمويل لا يؤدي الى التخصيص الامثل للموارد الاقتصادية المتاحة للمجتمع.

رغم كل المحاذير التي ذكرناها فاننا لا نزال نوصي بقيام الجهات المهتمة بهذه التجربة بدراستها عن قرب والالتقاء بالمسؤولين عنها للتعرف منهم على الدروس المستفادة من تلك التجربة والالتقاء كذلك بالمقترضين والتعرف على آرائهم وعلى مشاريعهم الممولة من قبل جرامين بانك، يعتبر ومن وجهة نظرنا هاما اذا ما اردنا ان نؤسس بنوكا للقرى او بنوكا للفقراء. واذا ما قررنا السير في ذلك الاتجاه فعلينا ان نراعي عند تأسيس النظام البيئة الثقافية والاجتماعية والدينية لمجتمعاتنا القروية والريفية وبالتالي اجراء التعديلات اللازمة وتكييف النظام بما يتناسب مع قيمنا الحضارية.

المطالبة بتعويضات للسلطة الفلسطينية نتيجة اضرار انخفاض الشيكل

غزة - (قطاع غزة) - قدس برس - طالبت دائرة الاحصاء المركزية الفلسطينية الحكومة الاسرائيلية بدفع تعويضات للسلطة الوطنية الفلسطينية، وذلك عن الاضرار التي نجمت عن قرارات تل ابيب الاقتصادية المتعلقة بتخفيض قيمة الشيكل.

وحذر الدكتور حسن ابو لبدة رئيس دائرة الاحصاء المركزية الفلسطينية من حدوث ازمة حقيقية في الاقتصاد الوطني الفلسطيني بسبب استمرار انخفاض سعر الشيكل مقابل الدولار الاميركي.

وحث الخبير الفلسطيني السلطة الوطنية على ضرورة التشاور مع الدول المانحة لبحث مدى قدرة السلطة على الصمود امام هذه الانخفاضات في قيمة الشيكل مقابل الدولار، يذكر ان السلطة الفلسطينية تعتمد اعتمادا كليا على الشيكل الاسرائيلي والدينار الاردني.

وقال رئيس دائرة الاحصاء المركزية ان استمرار انخفاض سعر صرف الشيكل سيؤثر سلبا على العاملين والموظفين بسبب تآكل رواتبهم والارتفاع الحاد في سعر البضائع، ويأتي الانخفاض الحاصل في سعر الشيكل بسبب الازمة التي اصابت الاسواق المالية في دول شرق آسيا وروسيا.

من جانبه توقع الدكتور عاطف علاونة وكيل وزارة المالية في السلطة ان يستقر سعر صرف الشيكل قريبا، واكد ان السلطة الفلسطينية تتابع باهتمام قضية تآكل الاجور والنتائج السلبية لانخفاض قيمة الشيكل على الاقتصاد الفلسطيني.

REUTERS — The Business of Information

Major Currencies & Cross Rates — Prices as at 9/10/98 19:05

Currency	USD	DEM	GBP	CHF	JPY	CAD	ITL	NLG	FRF
US Dollar	-	1.6398	0.6924	1.3539	135.63	1.6463	1621.45	1.8481	5.4974
DE Mark	0.6098	-	0.3611	0.8261	82.72	0.9421	988.32	1.1269	3.3514
GB Sterling	1.5880	2.7683	-	2.2837	228.94	2.6085	2738.81	3.1193	9.2776
CH Franc	0.7386	121.09	0.4374	-	100.19	1.1410	1197.52	136.49	4.0595
JP Yen	0.0074	1.2079	0.4363	0.9974	-	1.1384	11.94	136.19	4.0504
CA Dollar	0.6471	1.0645	0.3803	0.8769	1.14	-	1052.61	1.2007	3.5699
IT Lira	0.0006	1.0105	0.3861	0.0834	1196.89	0.0626	-	11.39	3.3889
NL Guilder	0.5411	88.79	0.3203	73.21	73.34	0.8367	876.83	-	2.9733
FR Franc	0.1819	0.2982	0.1077	24.6113	24.68	0.2810	33.62	33.6200	-

Middle Eastern Currencies

Currency	USD	JOD	SAR	BAH	QAT	KUW	AED	LBP	EGP
US Dollar	-	0.7090	3.7503	0.3770	3.6402	0.3031	3.6725	1503.00	3.4000
Jordan Dinar	1.4104	-	5.2896	0.5317	5.1343	0.4274	5.1788	2119.89	4.7955
Saudi Riyal	0.2666	0.1891	-	0.1006	0.97	0.0808	0.98	400.77	0.9066
Bahrain Dinar	2.65	1.8809	9.9491	-	9.65	0.8040	9.74	3987.27	9.0197
Qatar Dinar	0.2747	0.1948	1.0302	1.0362	-	0.0833	1.01	412.89	0.9340
Kuwait Dinar	3.2998	2.3395	12.3752	1.2439	12.01	-	12.12	4959.53	9.9340
Emirates Dinar	0.2723	0.1931	1.0212	0.1026	0.9912	0.0825	-	409.26	0.9258
Lebanese/1000	0.67	0.4727	2.4962	0.2508	2.4220	0.2016	2.4434	-	2.2621
Egyptian	0.2941	0.2085	1.1036	0.1109	1.0707	0.0891	1.0802	442.06	-

Energy

Oils	Last	revious
Brent	0.00	0.00
W. Texas	15.68	15.49
Bonny	0.00	0.00
Dubai	13.80	13.90
UL Gas	147.00	147.00

Mid-East Currencies

Currency	USD	DEM	GBP	CHF	JPY
SA Riyal	0.2666	0.4376	0.15804	0.36114	36.1939
AE Dirham	0.2723	0.44673	0.16139	0.36883	36.9617
KW Dinar	3.2998	5.41419	1.9558	4.47027	447.828
BH Dinar	0.3770	4.35161	1.57233	3.59324	360.101
CY Pound	2.0557	3.3703	1.2175	2.782	278.808

Metal Prices

Metal	Bid	Offer
Gold (oz's)	288.95	289.45
Silver (oz's)	5.18	5.18
Platinum (oz's)	345	347
AL (3 Months)	1332	1335
CU (3 Months)	1613	1618
Zinc (3 Months)	969	972
Lead (3 Months)	512	516
NI (3 Months)	4030	4080

Libor Fixing

Period / Ccy	1 Month	3 Months	6 Months	1 Year
USD	5.3750	5.3125	5.1250	4.9063
GBP	7.4609	7.3184	7.1250	6.8516
JPY	0.4188	0.4336	0.4648	0.5039
DEM	3.5000	3.5625	3.5808	3.5156
FRF	3.5000	1.4258	1.4609	1.5313
CHF	1.2461	3.5547	3.5430	3.5332
ITL	4.9570	4.7640	4.2296	-

Main Equity Indices

Bourse	Index	Value	Chng	% Chng	High	Low	Pr Cls
NewYork	DOW JONES	7784.69	152.16	1.99	7818.16	7530.31	7632.53
Newyork	S&P 500	1092.6	16.21	1.64	1005.45	971.89	986.39
London	FT-SE 100	4745.2	-5.2	-0.11	4743.8	4737.8	4750.4
Tokyo	NIKKIE 225	12948.12	-275.57	-2.08	13188	12910.3	13223.7
Paris	CAC 40	3059.26	20.12	0.66	3072.4	2961.08	3039.14
Frankfurt	DAX	4067.75	105.25	2.66	4067.75	3892.81	3962.5

Energy

Commodity	Last	Delivery
Coffee (c/lbs)	103.42	Spot
Cocoa ($/ton)	1935	Spot
Sugar ($/ton)	217.5	Spot
Wheat ($/ton)	0	Spot
Soya (c/lbs)	24.44	Spot
Tea (stg/kg)	125	Spot
Barley ($/bsh)	0	Spot
Rice ($/ton)	415	Spot

*** JOD Cross Rates**

Currency	Buy	Sell
US Dollar	0.708	0.710
GB Sterling	1.199	1.205
DE Mark	0.4325	0.4347
CH Franc	0.5241	0.5267
FR Franc	0.129	0.1296
JP Yen	0.5235	0.5261
NL Guilder	0.3836	0.3855
IT Lira	0.4376	0.4398

* Source: Central Bank of Jordan.

الأردنية للمعلومات الإقتصادية — ACCESS

معلومات سوق عمان المالي — ACCESS — هاتف 646868

نشرة سوق عمان المالي ليوم السبت الموافق 10-10-98

أعلى 12 شهر	أدنى 12 شهر	إسم الشركة	عدد الأسهم الإجمالي	حجم التداول	سعر الإفتتاح	أعلى سعر	أدنى سعر	سعر الإغلاق	معدل سعر السهم	نسبة التغير	المعدل المتحرك	عدد العقود	Yield	P/E Ratio
		قطاع البنوك												
355.500	170.000	البنك العربي	760	153005	201.250	203.000	200.000	202.000	201.322	+ 0.37%	211.818	26	0.99	16.5
1.940	1.520	البنك الأهلي الأردني	4289	6541	1.530	1.530	1.520	1.530	1.525	0.00%	1.570	8	4.58	12.4
3.200	1.000	بنك الأردن	9050	9669	1.060	1.060	1.060	1.070	1.068	+ 0.94%	1.029	13	0.00	3.4
2.680	1.550	بنك الإنماء	15539	24395	1.580	1.570	1.570	1.570	1.570	- 0.63%	1.579	8	6.60	11.0
6.510	2.610	بنك الكويت	8490	23894	2.810	2.910	2.790	2.810	2.814	0.00%	2.871	24	3.56	17.8
3.450	1.750	الأردني الكويتي	150	261	1.750	1.740	1.740	1.740	1.740	- 0.57%	1.787	1	0.00	10.8
0.830	0.530	الأردن والخليج (ر)	7641	14364	0.530	0.540	0.530	0.540	0.532	+ 1.89%	0.554	14	0.00	-
1.260	0.900	بنك الاتحاد (س)	190	200	0.900	0.950	0.950	0.950	0.950	+ 5.56%	0.968	1	0.00	-
3.900	1.350	البنك الأردني للاستثمار	72	50	1.420	1.430	1.430	1.430	1.430	+ 0.70%	1.454	1	3.50	22.0
0.860	0.600	بنك فيلادلفيا (د)	2500	1635	0.650	0.660	0.650	0.650	0.654	0.00%	0.668	2	0.00	***.***
			53392	227303								98		
مؤشر البنوك:	267.950	التغير:	0.900		نقطة -	+0.34%								
		قطاع التأمين												
2.950	2.700	التأمين الأردنية	50000	155000	3.000	3.100	3.100	3.100	3.100	+ 3.33%	2.990	1	3.87	13.5
3.800	2.810	التأمين الوطنية	552	911	1.650	1.650	1.650	1.650	1.650	0.00%	1.983	2	0.00	29.4
			50552	155911								3		
مؤشر التأمين:	127.910	التغير:	1.320		نقطة -	+1.04%								
		قطاع الخدمات												
2.240	1.410	الكهرباء الأردنية	9234	13194	1.440	1.430	1.420	1.430	1.429	- 0.69%	1.453	14	5.77	9.3
3.900	1.550	كهرباء إربد	4880	8980	1.770	1.860	1.760	1.860	1.840	+ 5.08%	1.726	6	5.38	11.5
5.500	2.450	الحديد الصلب	100	450	4.730	4.500	4.500	4.500	4.500	- 4.86%	4.592	1	0.00	73.8
2.650	1.710	الملكية الوطنية	500	855	1.710	1.710	1.710	1.710	1.710	0.00%	1.809	1	4.68	50.4
1.120	0.660	مقرى	300	219	0.750	0.730	0.730	0.730	0.730	- 2.67%	0.718	1	0.00	14.3
0.590	0.270	المركز الأردني (س)	750	203	0.270	0.270	0.270	0.270	0.270	0.00%	0.270	2	0.00	-
1.480	1.083	الشرق الأوسط	530	577	1.090	1.090	1.090	1.090	1.088	0.00%	1.090	2	0.00	209.0
0.990	0.880	الزرقاء للتعليم	3000	2640	0.880	0.880	0.880	0.880	0.880	0.00%	0.890	2	0.00	20.3
4.600	1.880	الدولية للتعليم	5150	9883	1.890	1.900	1.880	1.880	1.880	- 0.53%	1.903	3	2.13	9.3
0.810	0.500	تطوير الأراضي (س)	500	250	0.500	0.500	0.500	0.500	0.500	0.00%	0.527	1	0.00	-
			24944	37051								35		
مؤشر الخدمات:	105.220	التغير:	-0.280		نقطة -	-0.27%								
		قطاع الصناعة												
3.700	1.840	مصانع الإسمنت	10387	19110	1.850	1.840	1.840	1.840	1.840	- 0.54%	1.874	6	5.98	10.9
4.110	1.400	مناجم الفوسفات	393	532	1.400	1.360	1.330	1.360	1.353	- 2.86%	1.470	5	0.00	14.4
6.500	3.750	البوتاس	20000	76000	3.750	3.800	3.600	3.800	3.800	+ 1.33%	3.874	2	5.26	16.7
11.250	10.000	مصفاة الأردن	841	8817	10.470	10.600	10.450	10.450	10.484	- 0.19%	10.534	9	8.51	10.2
5.740	2.400	العربية للأدوية	11882	30304	2.560	2.570	2.500	2.540	2.550	- 0.78%	2.632	37	2.95	7.0
1.310	0.910	السجائر الدولية	5000	5150	1.030	1.030	1.030	1.030	1.030	0.00%	1.030	7	0.00	7.2
2.330	1.600	تعدين (م)	200	316	1.660	1.580	1.580	1.580	1.580	- 4.82%	1.587	1	4.43	110.8
0.760	0.370	الوطنية للصلب (س)	150	69	0.460	0.450	0.450	0.460	0.480	0.00%	0.430	1	0.00	-
1.420	0.870	رافيا الصناعية (س)	375	203	0.570	0.540	0.540	0.540	0.540	- 5.26%	0.593	2	0.00	-
6.350	4.700	دار الدواء	17370	89524	5.220	5.150	5.150	5.150	5.154	- 1.34%	5.357	19	6.80	6.2
0.670	0.520	مجمع الشرق الأوسط	1350	716	0.530	0.530	0.530	0.530	0.530	0.00%	0.534	3	0.00	9.6
0.850	0.660	حديد الأردن	5509	5077	0.860	0.860	0.850	0.850	0.859	0.00%	0.854	13	8.14	9.6
2.980	1.700	الأسمنت/ورال	1150	2059	1.790	1.790	1.790	1.790	1.790	0.00%	1.760	3	13.97	13.2
1.560	1.200	الوطنية للكلورين	492	608	1.230	1.240	1.230	1.230	1.235	0.00%	1.238	3	8.13	8.6
0.630	0.670	العربية للصيدلة (س)	400	304	0.760	0.760	0.760	0.760	0.760	0.00%	0.774	2	0.00	-
0.570	0.280	الصناعات الوسيطة (س)	17950	5042	0.290	0.290	0.280	0.280	0.281	- 3.45%	0.298	20	0.00	-
0.680	0.340	روبول (س)	500	175	0.350	0.350	0.350	0.350	0.350	0.00%	0.354	1	0.00	-
1.760	0.760	العالمية للصناعات	200	209	1.010	1.050	1.040	1.050	1.045	+ 3.96%	0.968	3	7.62	10.7
2.200	0.690	الوطنية للكوابل	640	430	0.690	0.670	0.670	0.670	0.671	- 2.90%	0.707	5	0.00	31.4
0.710	0.380	السلكية الصناعية	3500	1315	0.380	0.370	0.370	0.370	0.378	- 2.63%	0.386	5	0.00	7.0
1.560	1.150	الزي للألبسة	1500	1920	1.280	1.280	1.280	1.280	1.280	0.00%	1.268	1	0.00	45.1
1.250	0.530	الزيوت النباتية	3000	1860	0.620	0.620	0.620	0.620	0.620	0.00%	0.634	3	9.68	8.9
0.920	0.480	الموارد الصناعية	3138	1540	0.500	0.500	0.490	0.490	0.491	- 2.00%	0.502	7	0.00	-
1.080	0.600	الكابلات الحديثة	14702	9113	0.620	0.620	0.610	0.620	0.620	0.00%	0.625	12	16.13	8.8
0.730	0.580	الوطنية للألمنيوم	10750	7095	0.660	0.660	0.660	0.660	0.660	0.00%	0.671	5	0.00	32.7
			131779	267488								175		
مؤشر الصناعة:	75.940	التغير:	0.050		نقطة -	+0.07%								
		السوق الموازي												
1.050	0.820	بنك الصادرات **(ع)	14000	8120	0.840	0.830	0.830	0.830	0.830	- 1.19%	0.858	7	0.00	15.4
1.000	1.000	العربية الألمانية للتأمين (ع)	25000	25000	1.000	1.000	1.000	1.000	1.000	0.00%	1.000	3	0.00	-
0.490	0.270	المركزية للتجارة	5400	1620	0.290	0.300	0.300	0.300	0.300	+ 3.45%	0.292	3	0.00	-
1.000	0.700	اردن دولية للتأمين (ع)(س)	150	147	0.930	0.980	0.980	0.980	0.980	+ 5.38%	0.819	1	0.00	-
0.600	0.500	الاتحاد للاستثمارات (س)	45000	23850	0.530	0.530	0.530	0.530	0.530	0.00%	0.529	9	0.00	-
0.620	0.240	العربية للاستثمارات (س)	1000	234	0.240	0.230	0.230	0.230	0.234	- 4.17%	0.243	4	0.00	-
0.950	0.540	الصناعات الدوائية المتطورة (س)	2280	1276	0.560	0.560	0.560	0.560	0.560	0.00%	0.564	6	0.00	-
1.010	0.790	الشرق المشاريع (ع) (م)	64	52	0.800	0.820	0.820	0.820	0.807	+ 2.50%	0.879	2	0.00	288.7
0.600	0.270	المستلزمات الطبية (س)	400	128	0.320	0.320	0.320	0.320	0.320	0.00%	0.314	1	0.00	-
0.430	0.200	التجارة الدولية	250	53	0.210	0.210	0.210	0.210	0.210	0.00%	0.219	1	0.00	-
2.220	1.050	العصر للاستثمار (ع)(س)	500	513	1.050	1.000	1.000	1.050	1.025	- 4.76%	1.164	4	0.00	-
0.580	0.250	ثابت و (ع)(س)	6917	1733	0.260	0.280	0.250	0.250	0.251	- 3.85%	0.283	6	0.00	-
0.530	0.250	العربية البلاستيكية (م)	310	78	0.250	0.250	0.250	0.250	0.250	0.00%	0.253	2	0.00	***.***
0.690	0.550	شرق أوسط دوائية 907(ع)	250	110	0.550	0.540	0.540	0.540	0.540	- 1.82%	0.863	1	0.00	N/A
0.350	0.190	المتحدة الهندسية	2900	580	0.200	0.200	0.200	0.200	0.200	0.00%	0.206	4	0.00	3.4
0.680	0.340	الصناعات الخزفية	3500	1155	0.340	0.330	0.330	0.330	0.330	- 2.94%	0.346	3	0.00	8.7
0.640	0.430	الوطنية للدواجن (س)	15236	8074	0.530	0.530	0.530	0.530	0.530	0.00%	0.514	4	0.00	-
1.000	0.810	الاستثمارات العربية الأردنية (ع)	250	213	0.850	0.850	0.850	0.850	0.850	- 4.49%	0.878	1	6.88	14.5
			123407	72936								62		
المؤشر العام:	163.5	التغير:	0.41		نقطة -	+0.25%								
المجموع:			336074	760889								373		

**المتغير بارتفاع سعر الاغلاق عن اعلى سعر تم خلال آخر 12 شهر — ت=توزيع اسهم مجانية خلال آخر 12 شهر — ج= الشركة توقفت خلال آخر 12 شهر

م = نسبة ال P/E (مرة) مرة او اكثر — * مدفوع 50٪ من القيمة الاسمية — ** مدفوع 75٪ من القيمة الاسمية

س = نسبة ال P/E سلبية نتيجة خسائر الشركة حسب آخر بيانات متوفرة عن العقد

ع = بيانات العقد غير متوفرة او العقد مجمد

لا تتحمل الشركة الأردنية للمعلومات الإقتصادية أو الناشر أي تبعة أو مسؤولية عن أي خطأ في الأرقام أو المعلومات المنشورة

دفعة أولى ١٠٪ والباقي على ٦٠ شهرا*

نوبيرا

ابتداءا من ١٢,٧٥٠

سييلو

ابتداءا من ٩,٣٥٠

لانوس

ابتداءا من ٩,٨٥٠

*فقط لموظفي القطاع الخاص

DAEWOO
أفضل ما تقدمه كوريا من سيارات

سيارات تتحدى العالم
دايو

زوروا جناحنا في معرض السيارات الدولي ١٩٩٩

المعرض الرئيسي: طريق عين غزال، هاتف ٦٠٣٧٣٣ (فرعي ٥ و ٦) • فرع دوار الموبيل: مركز جودي سنتر، هاتف ٦٥١١٣٣٨ • فرع صالح بكر: هاتف ٦٥١٦٤٦١ • فرع ماركا

جامعة الزرقاء الاهلية
اعلان طلب موظفين

تعلن جامعة الزرقاء الاهلية عن حاجتها الى تعيين مشرفي مختبرات حاسوب وفق الشروط التالية

* بكالوريوس في علم الحاسوب
* التقدير جيد فما فوق
* خبرة عملية لا تقل عن ٣ سنوات

على الراغبين مراجعة دائرة شؤون العاملين في الجامعة خلال ساعات الدوام الرسمي مرفقين معهم الشهادات العلمية والعملية.

علما بان اخر موعد لتقديم الطلبات نهاية دوام يوم الاربعاء الموافق ١٤/١٠/١٩٩٨

هاتف الجامعة ٠٩/٣٦٥٦١٠٠ فاكس ٠٩/٣٦٥٦١٢٠

ص.ب ١٥٠٨٦٣ - ١٣١١٥ - الزرقاء - الاردن.

عرض خاص على الخطوط الخلوية

~~320 J.D.~~

200.050 J.D.

خط خلوي ٣٢٠
فقط بـ ١٠٠,٠٠ دينار

السعر يشمل الجهاز + الخط

وكلاء فرعيون

Mobile City
مدينة الهاتف
شارع الجاردنز - ت: ٥٥٣٦١٠٦
مقابل فاست لينك - ت: ٥٥١٣٨٠٠
دوار الشرق الأوسط - ت: ٤٧٤١٦٠٠
وادي السير - ت: ٥٨٤١٥٣٢

سيفوني
شميساني
هاتف: ٥٥١٨٨٩٧

Auto City
محطة مكة - ت: ٥٨٢١٤٣٧

FirstLink
بجانب فاست لينك - ت: ٥٥٢٠٨٢٧

اللوتس
شارع الجاردنز - ت: ٥٦٠٥٧٤١

اللوتس
الصوفية - قرب مكتبة الاستقلال
٠٧٩/٥٦١٠٤٩

مندوبنا بالزرقاء
٠٧٩/٥٧١٢٩١

مركز قعوار للستلايت
الضميص ٠٧٩/٥٩٧٠٧٩

مؤسسة مأدبا
مأدبا - قرب محمص شامين
هاتف: ٠٨/٥٤٨٩٧٩

LINKER
شارع عبدالله غوشة
٠٧٩/٥٦٥٣٠٠

MOTOROLA

فاست لينك
وكيل معتمد لدى

مندوب مبيعات ٠٧٩/٥٧٩٠٧٩

مؤسسة صوالحة للالكترونيات

بسم الله الرحمن الرحيم

شركة مصفاة البترول الأردنية المساهمة المحدودة
إعلان طرح عطاء
رقم ٩٨/٩

أعمال صيانة خزان المياه الخرساني المرتفع
(ELEVATED R.C WATER TANK)

تعلن شركة مصفاة البترول الاردنية المساهمة المحدودة عن طرح العطاء اعلاه اعمال صيانة خزان المياه الخرساني المرتفع في المنطقة السكنية الثالثة/ الزرقاء.

على الشركات والمتعهدين المتخصصين في هذا النوع من العمل والذين لديهم القدرة اللازمة ويرغبون الاشتراك في العطاء اعلاه مراجعة قسم العطاءات/دائرة المشتريات في مكاتب الشركة الكائنة في جبل عمان/الدوار الاول ليل الساعة الثانية عشرة والنصف ظهرا مصطحبين معهم رخص مهن سارية المفعول للحصول على وثائق العطاء اعلاه مقابل (١٠) عشرة دنانير غير مستردة للنسخة الواحدة.

* يشترط تقديم كفالة دخول بنسبة (٥٪) من قيمة العرض الاجمالية.

اخر موعد لقبول واستلام العروض هو الساعة الثانية عشرة من ظهر يوم الاثنين الموافق ١٩/١٠/١٩٩٨

التنفيذ عشر من تشرين الاول لسنة ١٩٩٨.

رئيس مجلس الادارة

اعلان حاكم

محامي بطولكرم سيحضر قريباً.فمن يرغب بأستشارته أو توكيله في جميع المعاملات القانونية و القضايا منها تقسيم و فرز و حل خلاف الأراضي بين الشركاء ودياً أو بالمحاكم لمدينة طولكرم و قراها .

للمراجعة ت ٥٦٩٤٧٦٥ عمان

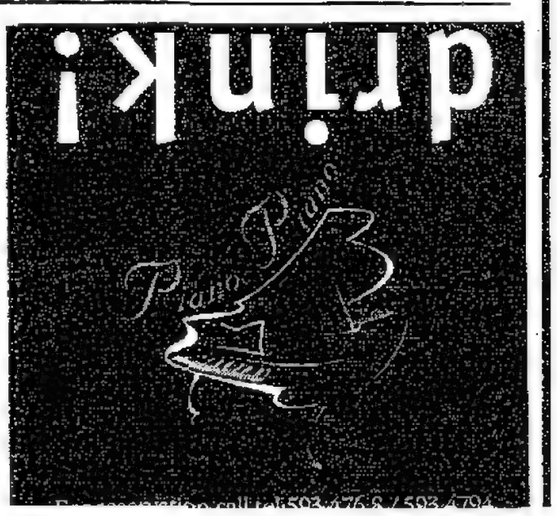

ORACLE
Excellent Career Opportunity

Sales Executive

- Bachelor or higher degree in business administration engineering or computer studies.
- Excellent Command in written and spoken Arabic and English, other language is a plus.
- Self motivated and aggressive personality.
- Must own a car.
- US, US affiliated university or UK graduate.

All applications will be handled with extra confidentiality.
A recent photo must be enclosed with C.V and the application.

CEB
COMPUTER & ENGINEERING BUREAU

P.O.Box 414, Amman 11953-Jordan
Tel. (962-6) 5518115. Fax (962-6) 5520574

الى هواة الموسيقى

مركز ساندي الموسيقى

اكمان - اورج - بيانو - جيتار - عود - درمز

بـ ٢٥ دينار فقط شهريا

دورات صباحية ومسائية لكافة الاعمار

جبل عمان، الدوار الثاني، مبنى السفارة اللبنانية سابقاً ت ٤٦٢٨٦٠٧

بسم الله الرحمن الرحيم

اعلان استئجار

تعلن مديرية التربية والتعليم لمحافظة مادبا عن رغبتها في استئجار مبنى لمدرسة المأمونية الغربية للبنات بدلا من البناء المستأجر الحالي على ان لا يقل عدد الغرف الصفيه عن (١٤) اربع عشرة غرفة شريطة توفر المرافق الصحيه وساحة الاصطفاف اللازمة على ان تودع العروض لدى قسم الابنيه والشؤون الهندسية في هذه المديرية حتى نهاية دوام يوم الخميس الموافق ١٥/١٠/١٩٩٨.

مدير التربية والتعليم لمحافظة مادبا

شركة تجمعة التجارية

توفير فيز لجميع الجنسيات

* فيزا ١٤ يوم خلال ٧٢ ساعه
* فيزا شهرين خلال ٧ ايام
* فيزا ٣ شهور خلال ٢٠ يوم
* اقامه حره

قطر × الامارات × السعودية

اعلان صادر عن بطريركية الروم الارثوذكس المقدسية

اصدر المجمع المقدس لبطريركية الروم الارثوذكس في جلسته بتاريخ ١٩٩٨ برئاسة صاحب الغبطة البطريرك ثيوذوروس الاول قراره رقم ١٣١ بتجريد وحرمان الكاهن السابق استيفانوس فرحات من نعمة الكهنوت المقدسة وعزله من الرتبة العلمانية حيث لم يعد يحق له ابتداء من التاريخ المذكور اعلاه خدمة القداس الالهي او اي خدمة كنسية اخرى او اصدار اي شهادات ثيوتية

وتجدر كنيستنا اقدم على هذا القرار بعد استنفاذ كل امكانيات النصح والارشاد الرعائي لوقف التصرفات غير المقبولة حيث انه اساء الى الكنيسة والى وحدتها وتمرد على وصايتها الروحية وتجاهل القوانين الكنسية المرعية.

صادر عن مكتب السكرتير العام لبطريركية الروم الارثوذكس في القدس

القدس الشريف ٦/١٠/١٩٩٨

بـ ١٥ الف دينار تؤمن مشروع ناجح

صالون حلاقه للرجال ذات سمعه حسنة ويعمل بشكل ممتاز منذ خمس سنوات ومجهز باحدث الديكورات، المحل طابقين في تلاع العلي / شارع وصفي التل مقابل كازية العساف مباشرة.

مطلوب حلاق ت ٠٧٩/٥٢٢٧٨٩

أثاث مودرن للبيع

حاله ممتازه، بكافة لوازمه واكسسواراته

٠٧٩-٥٢٢٢٢٣

الاخبار العربية والعالمية

في ختام لقائه الرئيس النرويجي

عرفات يدافع عن حق الدولة ويطالب بضغط دولي على اسرائيل

تجدد المواجهات في الخليل واصابة سبعة فلسطينيين برصاص الاحتلال

عواصم- وكالات- اجتمع الرئيس الفلسطيني ياسر عرفات امس في اوسلو مع رئيس الوزراء النرويجي «كييلي بونديفيك» بحضور وزير الخارجية النرويجي «كنوت فوليبيك».

واستعرض الرئيس عرفات خلال الاجتماع ما جرى خلال لقائه الاسبوع الماضي في معبر بيت حانون مع وزيرة الخارجية الامريكية «مادلين اولبرايت» ورئيس الوزراء الاسرائيلي «بنيامين نتنياهو» تمهيدا للقمة التي ستجمعه مع الرئيس الامريكي بيل كلينتون ونتنياهو في واشنطن منتصف الشهر الجاري.

وكرر عرفات امس القول ان من «حقه» اعلان دولة فلسطينية بعد انتهاء سنوات المرحلة الانتقالية الخمس التي حددتها اتفاقات اوسلو الموقعة في ايلول عام ١٩٩٣.

وقال الزعيم الفلسطيني في ختام لقاء عقده في مطار غاردرمون الدولي مع رئيس الوزراء النروجي كييل ماغني بوندفيك ووزير الخارجية كنوت فوليبايك «ان اتفاقات اوسلو تعطيني حق» اعلان دولة فلسطينية.

كما رفض عرفات من جهة ثانية التعليق على تعيين المتشدد اليميني اريل شارون وزيرا للخارجية.

وكان اعتبر الجمعة في هلسنكي التي وصلها قادما من موسكو ان مسالة تعيين شارون «مسالة داخلية اسرائيلية بحته».

كما اعرب عن استعداده لمصافحة شارون اذا كان هذا الاخير موافقا على ذلك خلال اللقاءات التي ستعقد على هامش القمة الاسرائيلية الفلسطينية الاميركية المقررة الاسبوع المقبل في واي بلانتيشن قرب واشنطن.

ولا يزال شارون يعتبر الرئيس الفلسطيني ارهابيا وجدد رفضه لمصافحته.

وكان عرفات وصل الجمعة الى العاصمة النروجية بعد ان التقى الرئيس الفنلندي مارتي اهتساري في مطار هلسنكي.

وغادر الرئيس الفلسطيني النروج عائدا الى غزة في حوالي الساعة ١١،٣٠. وهي المرة الثانية خلال اقل من شهرين التي يزور فيها عرفات النروج. وكان شارك في الحادي والعشرين من آب الماضي مع رئيس الوزراء الاسرائيلي السابق شيمون بيريز في الاحتفالات بالذكرى الخامسة للتوقيع على اتفاقات اوسلو.

وطالب الرئيس الفلسطيني امس بضغط دولي على اسرائيل لكي تحترم اتفاقات السلام في الشرق الاوسط قائلا ان رئيس الوزراء الاسرائيلي بنيامين نتنياهو لم يلتزم حتى الآن الا بالقليل من «تعهداته الكبيرة».

وطالب عرفات الذي يزور النرويج التي توسطت في اتفاق السلام بين اسرائيل والفلسطينيين عام ١٩٩٣ باجتماع وزاري ايضا للدول المانحة للتبرعات اذا نجحت قمة واشنطن مع نتنياهو في ١٥ تشرين اول في انهاء الجمود في عملية السلام.

ومضى يقول «نحن بحاجة الى ضغط دولي لحماية عملية السلام وما تم التوقيع عليه» مشيرا الى ان الاتفاق الاسرائيلي الفلسطيني الذي وقعت عليه ايضا دول الولايات المتحدة وروسيا والنرويج ومصر والاردن.

واضاف عرفات في مؤتمر صحفي بعد اجتماع مع رئيس الوزراء النرويجي كييل ماجني بوندفيك ووزير الخارجية نوت فوليبايك بمطار جاردرمون باوسلو «نطلب المستحيل».

ومضى يقول «انها ليست اتفاقات ثنائية ولكنها اتفاق دولي.. لا نتحدث عن فرض عقوبات على اسرائيل ولكننا نتحدث عن الضغط عليها».

واوضح ان نتنياهو «اعتاد تقديم تعهدات كبيرة ولكنه ينفذ القليل».

من جانب اخر تجددت المواجهات بعد ظهر امس في مدينة الخليل جنوب الضفة الغربية بين المتظاهرين الفلسطينيين والجنود الاسرائيليين، وتركزت عند خطوط التماس التي تشطر المدينة المقسمة الى شطرين في أجواء تذكر بالانتفاضة الفلسطينية.

وقال مراسل وكالة «قدس برس» ان العشرات من الشبان قاموا بوضع المتاريس الحجرية والاطارات المشتعلة في الشوارع ورشقوا الحجارة والزجاجات الفارغة وعدد من الزجاجات الحارقة باتجاه الجنود الذين ردوا باطلاق العيارات المطاطية وقنابل الغاز المسيل للدموع باتجاه الشبان، مما ادى الى اصابة سبعة شبان بجراح جراء اطلاق العيارات المطاطية عليهم.

وكانت مسيرة طلابية قد انطلقت من محيط معهد البولتكنيك احتجاجا على مواصلة فرض حظر التجول المشدد على البلدة القديمة من مدينة الخليل الخاضعة للسيطرة الاسرائيلية وذلك لليوم العاشر على التوالي وفرض الحصار العسكري على مجمل انحاء المدينة الاخرى وسط تعزيزات عسكرية مشددة تمثلت بانتشار الجنود وحرس الحدود وافراد الشرطة في كافة انحاء البلدة القديمة وعلى مداخل ومنافذ المدينة. وجابت المسيرة شوارع المدينة وصولا الى خطوط التماس وهناك واجهها الجنود باطلاق العيارات المطاطية وقنابل الغاز المدمع، وقد طالب المشاركون في المسيرة برفع منع التجول ووقف مختلف الممارسات الاسرائيلية بحق المواطنين.

فيما شيع الفلسطينيون امس في مدينة الخليل جنوب الضفة الغربية جثمان السيدة حورية محمد موسى ابو حميد (٤٠ عاما) والتي لقيت حتفها الليلة قبل الماضية في مشفى عالية في الخليل نتيجة اعاقة وصولها المشفى من قبل جنود أحد الحواجز العسكرية الاسرائيلية على المدينة المحاصرة منذ أكثر من اسبوعين.

وقالت مصادر طبية ان السيدة ابو حميد توفيت في مشفى عالية في الخليل بعد أن تأخر وصولها بسبب منعها من المرور عبر المنطقة الجنوبية من المدينة والتي لازالت تخضع لحظر تجول مشدد لليوم الـ ١١ على التوالي. وأكد الدكتور يوسف الشعراوي مدير عام المشفى نبأ استشهاد السيدة ابو حميد واشار الى ان سبب الوفاة يعود الى عدم وصولها المشفى في الوقت المناسب حيث اضطرت لسلوك طرق جبلية والتفافية بينماكانت تعاني من نزيف حاد بعد ولادة متعسرة في مشفى ناصر في بلدة يطا.

يذكر ان الشهيدة ابو حميد هي ام لاربعة اطفال رابعهم الذكر الوحيد الذي ولد الليلة الماضية دون ان تتمكن من رؤيته.

كما غادر المشفى صباح امس عدد آخر من الجرحى الذين أصيبوا في مواجهات عنيفة وقعت خلال اليومين الماضيين بين المتظاهرين الفلسطينيين والجنود الاسرائيليين وأوقعت عشرات الجرحى في صفوف الفلسطينيين، وقد غادر المشفى امس الطفل الاصم الابكم يوسف عثمان الكومي والذي اصيب الخميس بعيارين معدنيين في الركبتين.

عرفات لدى اجتماعه بالرئيس الفنلندي ا.ب

اسرائيليون من انصار السلام يعيدون بناء منزل فلسطيني

قطنة (الضفة الغربية) - (اف ب) - افادت الاذاعة الاسرائيلية الرسمية ان ناشطين اسرائيليين معارضين للاستيطان شاركوا امس في اعادة بناء منزل فلسطيني سبق ودمره الجيش الاسرائيلي.

وينتمي هؤلاء الاسرائيليون الى حركة «كتلة السلام». وقد باشروا اعمال البناء في قرية قطنة قرب رام الله في الضفة الغربية مع عدد من الفلسطينيين.

وكان الجيش الاسرائيلي دمر هذا المنزل الذي تملكه عائلة سالم المكونة من ١٥ شخصا في آب الماضي بحجة عدم حصول المالك على ترخيص بناء رسمي. وكانت المرة الثانية التي يهدم فيها هذا المنزل الذي سبق ان دمره الجيش الاسرائيلي قبل عام ليعاد بناؤه مجددا.

واعتبر متحدث باسم «كتلة السلام» ان قيام السلطات الاسرائيلية بـ «تدمير منازل فلسطينية يساهم في تقويض السلام».

ومنذ توقيع اتفاقات اوسلو في ايلول عام ١٩٩٣ دمرت اسرائيل نحو ٧٠٠ منزل يملكها فلسطينيون حسب مصادر فلسطينية اوضحت ان اوامر صدرت بهدم نحو الفي منزل آخر.

ويؤكد الفلسطينيون انهم مجبرون على البناء من دون تراخيص لان الادارة العسكرية الاسرائيلية تماطل كثيرا في منحهم هذه التراخيص.

استياء عربي من تعيين شارون للخارجية الاسرائيلية وطهران تراه معيقا لعملية السلام على المدى البعيد

عواصم- وكالات- واعتبر رئيس الوزراء اللبناني رفيق الحريري ان تسليم اريل شارون، المعروف بتشدده وتطرفه، وزارة الخارجية الاسرائيلية يضع علامة استفهام حول رغبة اسرائيل الفعلية في تحقيق السلام.

وفي اول تعليق رسمي لبناني على تعيين شارون قال الحريري لصحيفة «النهار» اللبنانية ان «خطوة تعيين شارون تجعل لبنان يتساءل مع معظم دول العالم هل ان الحكومة الاسرائيلية تريد السلام حقا كما تحاول ان توهم العالم».

واستنكرت صحف الخليج امس تعيين اريل شارون وزيرا لخارجية اسرائيل ووصفته بانه «سفاح صبرا وشاتيلا» في اشارة الى مخيمي اللاجئين الفلسطينيين في ضاحية بيروت.

وعنونت صحيفة «الراية» القطرية في صفحتها الاولى «سفاح صبرا وشاتيلا وزيرا لخارجية اسرائيل».

وكتبت صحيفة «الوطن» القطرية تقول «شارون للذين نسوا او كادوا، هو الد اعداء الفلسطينيين واشد اليهود كرها لهم ولكل ما يمت للعروبة بصلة».

وفي المملكة العربية السعودية اعتبرت صحيفة «عكاظ» ان تعيينه «لا يمكن ان يكون مجرد تغيير وزاري واستبدال وزير باخر ولكنه دلالة على اتجاهات حكومة نتنياهو ومدى استمرارية التعنت الاسرائيلي والسباحة ضد تيار السلام».

وفي الامارات العربية المتحدة رأت صحيفة «البيان» ان «القرار الاستفزازي لرئيس الحكومة الاسرائيلية بتعيين المتطرف اريل شارون وزيرا لخارجية القى بظلال قاتمة على امكانية انجاز اتفاق الانسحاب من الضفة الغربية خلال القمة المقبلة في واشنطن واضفى عقبات جديدة امام اعلان الدولة الفلسطينية بتسليمه ملف المفاوضات النهائية».

واكدت صحيفة «تشرين» السورية الحكومية امس ان تعيين زعيم المتشددين في الحكومة الاسرائيلية اريل شارون وزيرا لخارجية «قد يكون بمنزلة رصاصة الرحمة» لعملية السلام المعطلة في الشرق الاوسط.

ووصفت الصحيفة شارون الذي اعلن رئيس الوزراء الاسرائيلي بنيامين نتنياهو امس الاول تعيينه في هذا المنصب بانه «عدو لدود للسلام لا يؤمن الا بابادة الشعب الفلسطيني او طرده باتجاه الاردن والبلدان العربية المجاورة». واضافت انه «مهندس السياسة الاستيطانية في الاراضي العربية المحتلة».

وشجبت تنظيمات فلسطينية راديكالية تعيين المتشدد اريل شارون وزيرا لخارجية اسرائيل وقالت ان القرار يؤكد معارضة الحكومة الحالية التي يرأسها بنيامين نتنياهو للسلام.

ودعت الجبهة الشعبية لتحرير فلسطين والجبهة الديمقراطية لتحرير فلسطين وجبهة النضال الشعبي الفلسطيني وجميعها تعارض اتفاقات السلام الفلسطينية الاسرائيلية في بيانات منفصلة السلطة الفلسطينية الى اعادة النظر في مفاوضاتها مع اسرائيل.

فيما اعتبرت الاذاعة الايرانية امس ان تعيين اريل شارون وزيرا للخارجية في اسرائيل سيعرض عملية السلام في الشرق الاوسط للخطر.

واضافت الاذاعة ان تعيين شارون، المعروف لدى العالم اجمع بانه سفاح صبرا وشاتيلا في بيروت عام ١٩٨٢، سيعيق على المدى الطويل عملية السلام ويعرضها للخطر.

التعاون العسكري الاسرائيلي التركي يقلق القبارصة اليونان

نيقوسيا - (اف ب) - قال رئيس البرلمان القبرصي سبيروس كيبريانو امس ان التعاون العسكري بين اسرائيل وتركيا «يقلق الشعب القبرصي».

وفي ندوة اقيمت في نيقوسيا حول التعاون بين اليونان وقبرص واسرائيل، قال المسؤول القبرصي «لا احد يمكن ان يتجاهل الامر بان اسرائيل تمد تركيا بالتكنولوجيا المتطورة في مجال التسلح».

واضاف انه «غير مقتنع» بتصريحات اسرائيل القائلة بان هذا التعاون العسكري ليس موجها ضد اي دولة اخرى.

واخذ كيبريانو، رئيس برلمان الجمهورية القبرصية (يونانية) من جهة اخرى على المجتمع الدولي عدم تدخله بحزم كاف «لانهاء الاحتلال التركي لشمال الجزيرة».

يذكر ان قبرص مقسمة الى جزءين يوناني في الجنوب وتركي في الشمال منذ احتلال القوات التركية شمال الجزيرة سنة ١٩٧٤ ردا على انقلاب للقوميين اليونانيين كان يهدف الى الحاق الجزيرة باليونان.

طهران ترصد مؤشرات ايجابية وتواصل وساطتها لاحتواء الازمة التركية السورية

طهران - (أ.ف.ب) - ذكرت وكالة الانباء الايرانية امس ان وزير الخارجية الايراني كمال خرازي اعلن ان بلاده ستواصل اتصالاتها وجهودها لاحتواء الازمة بين سوريا وتركيا.

وقال خرازي الذي عاد الى طهران في ختام مهمة وساطة قادته الى دمشق ثم انقرة ان على جميع الدول الاسلامية ان تبذل جهودها لايجاد حل تفاوضي لهذه الازمة لانها لا تفيد الا الاعداء.

وقالت الوكالة ان الوزير الايراني صرح بان الدولتين رحبتا بمهمته وقال ان «مؤشرات ايجابية اصبحت واضحة الان» واضافت الوكالة «غير انه اوضح ان الطريق صعب امام التوصل الى توسية لحل الازمة الراهنة بين سوريا وتركيا». ونقلت الوكالة عن خرازي قوله «هناك حاجة للوقت لتحقيق نتائج».

رسالة من الرئيس التركي الى امير البحرين

المنامة - (اف ب)- تلقى امير البحرين الشيخ عيسى بن سلمان آل خليفة امس الصبت رسالة من الرئيس التركي سليمان ديميريل تتناول «مسائل ذات اهتمام مشترك».

واوضحت وكالة الانباء البحرينية ان سفير تركيا في المنامة قام بتسليم الرسالة للشيخ عيسى.

واعلن امس في انقرة ان وزير الخارجية التركي اسماعيل جيم وجه رسائل الى نظرائه العرب يتهم فيها سوريا بـ«تحريض الدول العربية ضد تركيا» ويشرح فيها موقف انقرة من الازمة بين البلدين.

بغداد تنفي اي اتصالات مع حزب العمال الكردستاني

بغداد - (اف ب)- نفى مصدر عراقي مسؤول امس وجود اي اتصالات بين بغداد وحزب العمال الكردستاني الانفصالي في تركيا.

واعلن المصدر لوكالة فرانس برس «ان المسؤولين الاتراك يعرفون حقيقة عدم وجود اي اتصالات» الا انهم يحاولون «خلط الاوراق وذلك لابعاد الانظار عن سياستهم المعادية للامة العربية».

ونفى المسؤول حديث السفير التركي في عمان عن احتمال انتقال مقاتلي حزب العمال الكردستاني من سوريا الى العراق.

وكان السفير التركي اعلن الثلاثاء الماضي في تصريح صحفي «انهم يسعون الى الانتقال الى منطقة بغداد لانهم يعتقدون ان صدام (حسين) سيتعاون معهم وان العراق بلد اكثر امانا بالنسبة اليهم».

وكان مجلس الوزراء العراقي في الجلسة التي ترأسها الرئيس العراقي صدام حسين مساء الخميس الماضي اعرب «مجددا عن قلقه تجاه الوضع السائد والمتوتر بين سوريا وتركيا» وعبر عن امله في ان تلجأ تركيا الى الحوار «لحل المشكلات العالقة بينهما بعيدا عن اسلوب التهديد والوعيد».

مفتي سوريا يدعو الى قمة اسلامية

دمشق -(اف ب)- دعا مفتي سوريا الشيخ احمد كفتارو امس منظمة المؤتمر الاسلامي الى عقد قمة عاجلة لمواجهة «التحالف العسكري الاسرائيلي-التركي».

ودعا الدول الاسلامية الى «تنفيذ المقاطعة الاقتصادية الشاملة على كل دولة تعتدي على دولة اسلامية والوقوف صفا واحدا عسكريا وماديا ومعنويا الى جانب الدولة المعتدى عليها».

وتابع المفتي يقول ان «الحكومة التركية غيرت لهجتها فورا لما لاحظت وادركت ان سوريا تقبل الحوار والمفاوضات. فبينما كانت تتحدث عن مشكلة دعم سوريا لحزب العمال الكردستاني اصبحت تقدم طلبات غير منطقية وتعجيزية مثل طلب تخلي سوريا عن اراضيها في لواء اسكندرون».

كوهين يدعو الى تجنب النزاع المسلح بين سوريا وتركيا

المنامة - (اف ب) - دعا وزير الدفاع الاميركي وليام كوهين امس الى تجنب نشوب نزاع مسلح بين تركيا وسوريا ودعا دمشق الامتناع عن ايواء الاكراد الاتراك.

وقال كوهين في حديث نشرته صحيفة «بحرين تريبيون» الصادرة في المنامة التي يزورها في اطار جولة خليجية «اننا ندعم مبادرة الرئيس المصري حسني مبارك» لتسوية الازمة بين سوريا وتركيا.

واضاف «نعتقد انه يجب بذل الجهود لتجنب نشوب نزاع لكن حزب العمال الكردستاني (انفصالي) مجموعة ارهابية ويجب ان لا يسمح لها بالقيام بنشاط في الاراضي السورية».

الوساطة المصرية مستمرة

دمشق تجدد استعدادها لحل مشاكلها مع أنقره ديميريل يحذر الدول العربية من مساندة سوريا

عواصم- وكالات- اعلن وزير الخارجية السوري فاروق الشرع في القاهرة امس أن سوريا مستعدة لايجاد حلول لجميع مشاكلها مع تركيا «وفي مقدمتها المشكلة الامنية».

واعلن الشرع للصحافيين اثر لقاء مع الرئيس المصري حسني مبارك «لقد رفضنا هذا التهديد واكدنا رغبتنا الصادقة في ايجاد حلول دبلوماسية لكل المشاكل العالقة (مع تركيا) وفي مقدمتها المشكلة الامنية».

واشار وزير الخارجية المصري عمرو موسى الى ان الشرع الذي غادر القاهرة بعد ظهر امس نقل الى مبارك رسالة من الرئيس السوري حافظ الاسد. واضاف موسى انه المقرر ان يتصل مبارك هاتفيا امس بنظيره التركي سليمان ديميريل لاطلاعه على مضمون الرسالة، مشيرا الى انه «قد يتوجه الى انقرة في الايام القليلة المقبلة».

واعلن موسى «نرجو ان تتكلل هذه المساعي بالنجاح خاصة ان النظرة الاستراتيجية العامة هي ان العلاقة العربية التركية علاقة مهمة تقتضي من الطرفين التحرك نحو بعضهما البعض».

ومن جهته اشار الشرع الى ان «المشكلة المفتعلة والمؤسفة بين تركيا وسوريا هي مصدر قلق للجميع».

وحول الموقف السوري ازاء الشكوى التركية التي تقول ان سوريا تساند بعض «المنظمات الارهابية» بما في ذلك حزب العمال الكردستاني، قال الشرع «هذه الهواجس ليست في محلها» مضيفا «هناك بعد اسرائيلي وهناك ايضا بعض المسؤولين الذين لا يريدون ايجاد مناخ طبيعي وحسن جوار بين كل بلدين متجاورين».

واختتم قائلا «ونحن نأمل في كل الاحوال ان تثمر الجهود المبذولة حاليا عن ازالة كل ما يشوب هذه العلاقات بين سوريا وتركيا بما فيها هذه القضية (حزب العمال الكردستاني) لاننا نريد حلا نهائيا لاي مشكلة تواجه العلاقات السورية التركية».

وفي الاثناء حذر الرئيس التركي سليمان ديميريل في تصريحات نشرت امس الدول العربية من مساندة سوريا في التوترات المتعلقة باتهامات انقرة لدمشق بدعم المتمردين الاكراد الاتراك.

ونقلت صحيفة ميليت اليومية عن ديميريل قوله «رسالتي واضحة. هذه مشكلة البلدين. واي دولة ترى في ذلك فرصة لتبني سياسات عدائية تجاه تركيا فستواجه عواقب ذلك».

ولم يوضح ما هي هذه العواقب. فيما جدد رئيس الوزراء التركي مسعود يلماظ عزم حكومته على المضي حتى النهاية للتوصل الى وقف ما تراه دعما سوريا للانفصاليين الاكراد.

وقال يلماظ ان «سوريا لا تستطيع الاستمرار وكان شيئا لم يكن لاننا سنذهب حتى النهاية».

ونقلت وكالة انباء الاناضول عن يلماظ ان تركيا «جربت الطرق الدبلوماسية كافة منذ ١٥ عاما، ولن تستطيع من الان وصاعدا ابداء المرونة وليست قادرة على التحمل اكثر من ذلك».

واوضح رئيس الوزراء التركي ان الموقف السوري سيحدد التطورات اللاحقة، واذا «كانت سوريا تعتبر موقفنا خدعة فسيكون عليها تحمل المضاعفات التي ستنجم عن ذلك». وقال يلماظ ان «المواطنين الاتراك يقتلون وسوريا هي البلد الذي يدعم القتلة».

واجاب يلماظ ردا على سؤال عما اذا كانت دمشق بعثت برسالة الى انقرة تعترف فيها بوجود حزب العمال الكردستاني في سوريا «لم يحدث شيء من ذلك، لم نصل الى هذه النقطة بعد. لقد نقل الينا الوزير الايراني الانطباعات التي كونها لدى زيارته دمشق».

وتزامنت تصريحات ديميريل ويلماظ مع بيان اصدرته المجموعة العربية في الامم المتحدة التي تضم ٢٢ دولة اعربت فيه عن تضامنها مع سوريا ورفض ما تصفه بالتهديدات التركية ضد دمشق.

الى ذلك نفت مصادر سورية ما اوردته الصحف التركية حول وقوع انفجارات مؤخرا في المناطق السورية القريبة من الحدود التركية. واكدت هذه المصادر ان الخبر «عار من الصحة تماما».

وكانت ثلاث صحف تركية «حريت» و«رادبكال» و«تركيه» نقلت امس ان الانفجارات وقعت في مناطق الدرباسية وتل عباد وقاسملي وتل عبيات وصابونجي ودالي دارد واوقعت العديد من القتلى والجرحى. واضافت الصحف ان الانفجارات استهدفت منشآت للجيش السوري وخصوصا مخازن ذخيرة، وعدد من محطات توليد الكهرباء ومحطات الوقود ومعسكرات تابعة لحزب العمال الكردستاني (انفصالي) الذي يخوض تمردا مسلحا ضد انقره.

السعودية تؤيد الوساطة المصرية وتنفي رغبتها القيام بالتوسط

الرياض - (اف ب) - صرح مصدر سعودي مطلع امس ان المملكة السعودية تساند جهود الرئيس المصري حسني مبارك لاحتواء الازمة بين سوريا وتركيا ولا تنوي القيام بوساطة بدورها.

وقال المصدر ان «السعودية وباقي دول الخليج تدعم الوساطة التي يبذلها الرئيس المصري لنزع فتيل الازمة وحل المشكلات بالحوار الهادىء البعيد عن اي ضغوط تركية ولا تنوي القيام بوساطة من ناحيتها».

واضاف ان الرياض «على اتصال بالاطراف المعنيين بالازمة وخصوصا القاهرة لمتابعة الاتصالات الجارية والمساعدة في انجاح المساعي المصرية وتقديم الدعم والمساندة لها».

وكانت صحيفة «الحياة» العربية اكدت ان ولي العهد السعودي الامير عبد الله بن عبد العزيز سيتوجه خلال الايام القليلة المقبلة الى دمشق وانقره في اطار وساطة سعودية.

وحسب افتتاحية صحيفة «الشرق الاوسط» السعودية الصادرة في لندن فان العلاقات بين تركيا ودول الخليج العربية قد تتاثر وخصوصا على المستوى الاقتصادي اذا لم تتجاوب انقره مع جهود الوساطة المصرية.

قضايا

شارون اذ يرفض المقترحات الامريكية !!

* محمد خروب

ثمة اذا لعبة في الامر او ان اللغز بحاجة الى حل قبل الشروع في الحديث عن الاحتمالات التي قد تسفر عنها قمة واي بلانتيشين يوم الخميس المقبل.

زعيم الدبلوماسية الاسرائيلية الجديد الجنرال الذي ما زال يمارس لعبة السياسة والحزبية على طريقة ادواته للحروب العسكرية يقول انه يعارض المقترحات الامريكية وان تسلمه لحقيبة وزارة الخارجية لا يعني تخليه عن ثوابته الايديولوجية ان لجهة التعامل مع رئيس السلطة الفلسطينية ام لجهة رفض منطق الانسحاب من الاراضي المحتلة والتي في افضل الاحوال لن تزيد على ٩٪ (كما كان اقترح على احمد قريع ومحمود عباس) وان لا مرحلة اخرى يمكن ان تلي المرحلة الثالثة - التي ستكون بعد الثانية المؤجلة - والتي ستسفر في النهاية عن ٤٢٪ من مجمل مساحة الضفة الغربية المحتلة والا فان على الفلسطينيين ان يستخلصوا العبر!!.

خطوة نتنياهو الدراماتيكية والمدروسة اثارت احتمام الدوائر الفلسطينية والعربية والدولية وردود الافعال عليها لا تعكس بالقطع التصريحات الدبلوماسية التي ترى في الامر شأنا داخليا اسرائيليا، فالشأن الداخلي يخضع لتحليل المحللين وقراءة الخبراء والدارسين وتعقد خلايا بحث لدراسة ابعاد خطوة كهذه وتأثيراتها على الاوضاع سواء في مسيرة التسوية ام في العلاقات الثنائية وما من شك ان الخطوة غير المسبوقة في تعيين أحد غلاة المتطرفين وتسليمه ملف المفاوضات المتعثرة مع الجانب الفلسطيني ستكون له انعكاساته على مجمل عملية السلام وتداعيات فشلها اذا لم تسفر قمة واي بلانتيشن عن أية نتيجة ايجابية.

التفسيرات التي تتحدث عن دواعي التعيين الداخلية وارتباطها بمستقبل التنافس على زعامة الليكود وشخصية المرشح لرئاسة الوزراء ومناورة نتنياهو باستمالة شارون لتجنب منافسته على الزعامة تبدو ساذجة في ضوء موازين القوى الحزبية السائدة في داخل الليكود واتساع دائرة المعارضة لرئيس الوزراء واحتمالات حدوث انشقاقات عشية الانتخابات سواء كانت مبكرة او تمت في موعدها (ايار ٢٠٠٠) بزعامة دان ميريدور وبيني بيغن وليمور ليفنات وغيرهم..

ليس غير احباط عملية السلام ورفض الانسحاب حتى ضمن صيغة (١٠ + ٣) التي تم الاتفاق عليها في لقاء واشنطن الثلاثي بين عرفات ونتنياهو وكلينتون هو هدف نتنياهو من تعيين شارون وزيرا للخارجية وليس سوى «استعماله» درعا واقيا وبلدوزرا لامتصاص أية ضغوط دبلوماسية أوسياسية تمارسها ادارة كلينتون المنهكة او دول الاتحاد الاوروبي وبعض الدول العربية التي ترتبط مع اسرائيل بعلاقات معينة عبر المعاهدات او مذكرات التفاهم السياسية..

تعيين شارون لن يغير من السياسة الاسرائيلية شيئا لكنه سيزيد من حدة التوتر ويعمق من الاحباطات العربية التي ستتفاقم في ظل تعنت متواصل ومنطق يقول ليس لدينا سوى السلام مقابل السلام؟؟

مستوطنون يهود يطلقون النار على فريق تلفزيوني بريطاني

ازهار (الضفة الغربية) - (اف ب) - ذكرت الشرطة الاسرائيلية ان مستوطنين اسرائيليين فتحوا النار امس باتجاه فريق تلفزيوني بريطاني قرب مستوطنة ازهار في الضفة الغربية من دون ان يسفر الحادث عن وقوع ضحايا.

واوضح المصدر ذاته ان طلقات نارية عدة اطلقت باتجاه الفريق الذي كان يصور تحقيقا صحافيا حول هذه المستوطنة التي تشكل معقلا للمتشددين في الضفة الغربية مشيرا الى ان المستوطنين استولوا على احدى كاميرات الفريق الصحافي.

ووصل عناصر من الشرطة وجنود اسرائيليون الى مكان الحادث لكنهم لم يوقفوا مطلقي النار الذين تمكنوا من الفرار. واضافت الشرطة ان تحقيقا فتح حول الحادث. ولم تعط اسم المحطة التلفزيونية البريطانية.

وغالبا ما يتواجه مستوطنو ازهار مع جيرانهم الفلسطينيين خصوصا بسبب الاراضي التي تصادرها السلطات الاسرائيلية في اطار التوسع الاستيطاني. وقد قتل اثنان من مستوطني ازهار في الخامس من آب الماضي في كمين.

وتسعى السلطات الاسرائيلية الى زيادة عدد سكان هذه المستوطنة بشكل كبير عبر بناء مساكن جديدة على اراض صادرتها من اربع بلدات عربية مجاورة.

منتدى عبدالحميد شومان الثقافي
محاضرة الاثنين
آفاق الخروج من المأزق العربي الراهن
يلقيها رئيس حزب التجمع الوطني التقدمي الوحدوي في مصر
الاستاذ خالد محيي الدين
يقدم المحاضر الاستاذ سليم الزعبي
الساعة السادسة والنصف من مساء يوم الاثنين ١٢/١٠/٩٨ في مقر المنتدى بجبل عمان

الرأي

AL RAI DAILY NEWSPAPER SUNDAY OCTOBER 11, 1998 NO. 10260 VOL. 28 AMMAN - JORDAN

العدد ١٠٢٦٠ - الأحد ٢٠ جمادى الآخرة ١٤١٩هـ - الموافق ١١ تشرين اول ١٩٩٨ - السنة الثامنة والعشرون - عمان - المملكة الاردنية الهاشمية

مطلوب موظفين
● حداد ابواب وشبابيك ● فني تركيب موكيت
● فني تركيب برادي ● محاسب جامعي
● بائع مفروشات ● بائع سجاد ● عمال نظافة
● سكرتيرة تنفيذية ● عمال تحميل وتنزيل
المقابلة شخصياً في مجموعه ليثي
شارع الجامعة الاردنية هاتف ٥٣٤٥٨٥٥

رؤوس اقلام

فرصة التخاصية

● الدكتور فهد الفانك

من الواضح ان سياسة التخاصية في الاردن تلقى قدرا كبيرا من المقاومة والعقبات، وان تنفيذها يحتاج لجهود شاقة اعلامية وادارية ومالية. ومن المؤكد ان الرأي العام الاردني ليس جاهزا بعد لاقتحام هذه المرحلة الجديدة.

لكن هناك ظروفا موضوعية قد تساعد في تسهيل المهمة وفتح الباب لها امام الحكومة فيما اذا ارادت الدخول، وعلى سبيل المثال فان الخسائر المالية الفادحة والمتوالية التي تحققها مؤسسات عامة مثل الملكية الاردنية، وسكة حديد العقبة، وفندق ماعين من شأنها اخماد اية مقاومة لتحويل هذه المؤسسات المتعثرة الى القطاع الخاص. ومن المرجح ان صوتا ما لن يرتفع تجاه خطوات كهذه، اللهم الا اذا جاءت من جانب بعض العاملين الذين تخيفهم بعض التضمينات.

من ناحية اخرى فان الازمة الاقتصادية الراهنة، المتمثلة في غياب النمو وارتفاع نسبة البطالة والفقر خلقت جوا لا يقبل فكرة التغيير الجذري فقط بل يطالب بها، بمعنى ان هناك اجماعا على ان الاوضاع الراهنة ليست مثالية والتغيير مقبول من حيث المبدأ.

والمعروف ان الازمة تعني ان وضعا ما وصل الى حالة تجعله غير قابل للاستمرار. ومن الواضح ان فكرة سيطرة الحكومة على قطاعات واسعة من انتاج وتسويق السلع والخدمات وصلت الى طريق مسدود، واصبحت سياسة مفلسة لا تجد من يدافع عنها بأي قدر من الحرارة.

لكن الاختبار الحقيقي للحكومة هو تنفيذ تخاصية مؤسسة الاتصالات الاردنية. فالموضوع هنا لا يتعلق بالموازنة بين الايجابيات والسلبيات، ولا يتحمل الاجتهادات او التأويل او المماطلة، لان ما هو على المحك هو مصداقية الحكومة الاردنية على الصعيدين المحلي والدولي.

عملية تخاصية الاتصالات كانت قد قطعت اشواطا بعيدة ووصلت الى مرحلة اتخاذ القرار بالاحالة او اعادة الطرح، حيث تم استيفاء جميع الاجراءات وتحمل جميع التكاليف. فاذا لم تسر العملية قدما فان احدا بعد اليوم لن يأخذ ما يصدر عن الحكومة الاردنية مأخذ الجد.

هناك فرصة للسير قدما في طريق التخاصية، ولكن تخاصية الاتصالات هي الاختبار الحقيقي لجدية الحكومة في تبني سياسة التخاصية وعدم الخضوع لضغوط بعض اصحاب المصالح الخاصة الذين لديهم اجندة خاصة بهم.

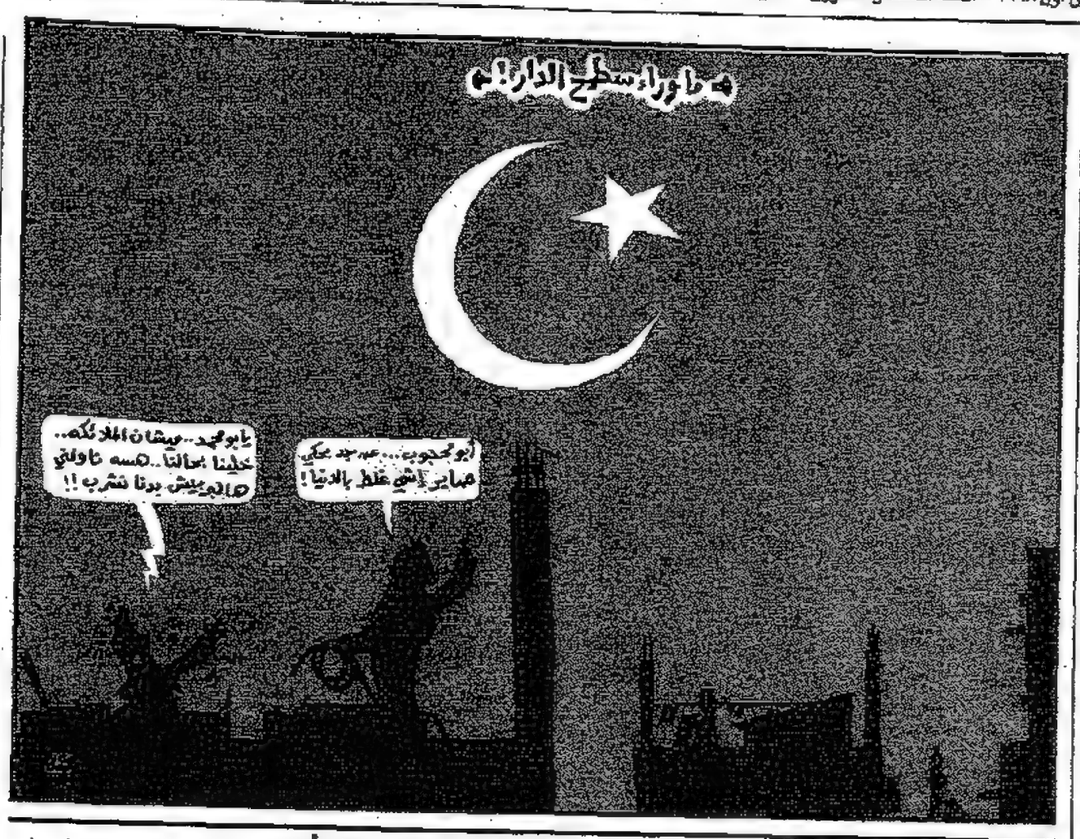

السفير الاردني في انقرة في حديث لـ «الرأي»

الأردن يسعى للحفاظ على العلاقات العربية التركية التاريخية

عمان - الرأي -
من فيصل ملكاوي

اكد السفير الاردني لدى تركيا د. موسى بريزات ان الموقف الاردني واضح وثابت بخصوص الازمة القائمة بين تركيا وسوريا وجدده سمو الامير الحسن نائب جلالة الملك ولي العهد من خلال اتصاله بالرئيس التركي سليمان ديميريل بضرورة تجنب التصعيد العسكري وحل الازمة بالحوار والطرق الدبلوماسية.

البقية ص ١٧

مؤسسة جودت الزميلي التجارية
نستقبلكم في
شارع الجامعة / مثلث الدوريات الخارجية خلوي ٠٧٩٥٥٥٠٠١

أبعد من الأسطر

مزاحمات

● الدكتور صلاح جرار

كنت اظن انني الاوحد في العالم العربي الذي (يحلق) امام ... قنوات التلفزيون لكي يتمعن من

البقية ص ١٧

بسم الله الرحمن الرحيم

نقابة اصحاب مصانع المحيكان

انتخاب هيئة ادارية جديدة وبطاقة شكر

بتاريخ ١٠/١٠/٩٨ تم انتخاب هيئة ادارية لنقابة اصحاب مصانع المحيكات «غزل، نسيج، تريكو والبسة» وقد فاز السادة المذكورين ادناه بعضوية الهيئة الادارية الجديدة للنقابة للدورة ١٩٩٨ - ... وعلى النحو التالي:

١ - محمود سلمان الحجاوي	رئيسا
٢ - عبدالله علي الكسواني	نائب اول للرئيس
٣ - عيد نمر عز	نائب ثاني للرئيس
٤ - الدكتور محمد عيسى الحارثي	امينا للسر
٥ - حاتم عبدالله الحوراني	امينا للصندوق
٦ - محمود علي السوفاني	نائبا لامين الصندوق
٧ - ياسين محمد طقم	نائبا لامين السر
٨ - عبدالحميد خليل الجدع	عضو
٩ - عبدالفتاح ابوالرب	عضو
١٠ - عبدالقادر حماد	عضو
١١ - محمد خميس عز	عضو

وبهذه المناسبة تتقدم الهيئة الادارية للنقابة بأرق اسمى وعظيم التقدير والاحترام الى اللجنة المشرفة على الانتخابات والى مندوب وزارة العمل والى عموم اعضاء الهيئة التي معاهدين الله ان تبذل قصارى جهدها لخدمة هذا القطاع وتطويره ونمائه في ظل راعي المسيرة

جلالة الملك الحسين المعظم اعاده الله اليه بالصحة والعافية
وولي عهده وقرة عينه سمو الامير الحسن المعظم

رئيس النقابة
بعد ارسال الخبر

عرض خاص من بيجو ...
ولفترة محدودة فقط بـ ... دينار

السعر يشمل الإضافات التالية
- ١٤٠٠ سي سي
- مكيف هواء بارد/ساخن (كوندشن)
- زجاج ملون
- باور ستيرنغ
- راديو ومسجل
- ٤ سماعات بيجو أصلية
- مقاعد خلفية قابلة للطي
- أحزمة أمان عدد ٥
- مزيل للضباب للزجاج الخلفي
- نظام حماية في حالة وقوع حوادث
- مساحة خلفية

106
PEUGEOT
صممت لتتمتع بقيادتها.

الخياط للسيارات
الوكلاء العامون والوحيدون في المملكة الاردنية الهاشمية شارع صرح الشهيد هاتف ٤٠ / ٥١٥١١٢٠ - ٣٠ / ٥١٥٢١١٠ فاكس ٥١٥٤١٥٠ فرع شارع مكة هاتف ١ / ٥٥٢٢٥٩٤

الرأي
يومية عربية سياسية
تصدر عن المؤسسة الصحفية الاردنية

رئيس مجلس الإدارة	المدير العام	رئيس التحرير المسؤول	نائب المدير العام	رئيس التحرير
عبد السلام الطراونة	محمد العمد	سليمان القضاة	نادر الحوراني	عبد الوهاب زغيلات

هاتف: ٥٦٦٧١٧١ (٢٥ خطاً)
فاكس: ٥٦٠٧١٦١ (قسم الإدارة) ٥٦٨٤٢٦٦ (قسم الإعلانات) ٥٦٦١٢٢٢ (قسم التحرير) ٥٦٠٢٣٥٩
العنوان: طريق الجامعة الاردنية ص.ب ٦٧١٠ عمان ١١١١٨
P.O.Box. 6710 Amman 11118

Tel: 5667171 (قسم الإدارة) 5607161 (قسم الإعلانات)
Fax (Manag.) 5684366 الادارة
Fax (Edit.) 5661242 التحرير
Fax (Adv.) 5607989 الاعلانات
Al Rai On Line

آراء وتعليقات

تحية مساء

في يوم المعلم

● فخري قعوار

احتفلت مدرسة «ام شريك» بيوم المعلم، وهي مدرسة اساسية (ابتدائية)، والقت المشاركات في الاحتفال كلمات ثارية، ابدين فيها عواطفهن الجياشة نحو المعلم، صاحب الرسالة المقدسة. اما مدرسة «ابو شريك» الثانوية فقد اقتصرت احتفالها على كلمة لمدير المدرسة، اشاد فيها بدور المعلم. وقال: «انه المسؤول عن اعداد الاجيال»! اما مدارس ضرار وسكينة والحارث واروى وميسون وتقطويه وابن رشد وابن خلدون وابن ابيه واليشكري والزهراء والرافدين والنيل وعاتكة وفاطمة وزينب والعباس والقرطبي وابن خالويه والغزالي والاصمعي وابو العلاء المعري ومصطفى الجعيدي وعائشة واسماء وخولة وذات النطاقين، فقد اقتصرت احتفالاتها على كلمات موجزة للطلبة، القوها عبر الاذاعة المدرسية، اكدوا فيها على محبتهم للمعلم، وتقديرهم لجهوده، واحترامهم لرسالته، وصرح احد طلبة الصف السابع الاساسي في مدرسة ابن الهيثم ان المعلم هو صانع الاجيال، وقال آخر لزميله في وقت الفراغ بين الحصتين الثالثة والرابعة، ان المعلم هو الذي يصنع مستقبل الوطن!

لقد عبرت مدارسنا عن احتفالها وتكريمها للمعلم بطرق مختلفة كما ذكرت، وفاتني ان اشير الى ان عددا من الهيئات التدريسية تناولوا التبولة والموالح والسكاكر والمكسرات والسوائل الغازية المضغوطة، معبرين بذلك عن سعادتهم بيوم المعلم، الذي هو يومهم الاغر! وذكر مدير مدرسة اساسية ان المدرسة مصنع الرجال، وان المعلمين عمال ذوو السواعد السمراء الفتية، وذلك بعد ان فرغ من تناول الكنافة التي احضرها عدد من الطلبة!

وبعد مرور يوم او يومين على الاحتفال، تفكر المعلمون باحوالهم، وتدبروا في شؤونهم، ووجدوا انهم متخمون بالعبارات الجميلة وبالثناء العالي والتقدير الرفيع، مما اغناهم عن المطالبة بعلاوات او زيادات على رواتبهم، فعبارة واحدة مثل عجز البيت الذي قاله امير الشعراء احمد شوقي: «كاد المعلم ان يكون رسولا»، تسد رمق المعلمين، وتشبع اولادهم، وتكسوهم وتعالجهم من الامراض، وترفع من ارصدتهم المعنوية.. وهكذا لا توجد لهم مطالب ما داموا متبغددين بحرير الكلام الانيق.

مجرد رأي

القبض على جمر العروبة قدرنا

● الدكتور محمد شحادة عليان

يقولون «الشدائد محك الرجال» وامتنا العربية تمر بمرحلة طرقها صعبة المسالك، ولن يكون حميدا ان نسمع صوتا هنا او هناك، يدعو الى التنصل من هذه الامة العربية التي اضاءت حضارتها التاريخ الانساني في وقت من الاوقات، ولا تزال رغم الشدائد والمحن، قادرة على العطاء والمشاركة في صنع الحضارة الانسانية الحالية.

ان التنكر لامجاد هذه الامة العريقة ونفض اليد منها، لا يفكر فيه الا عاق او جاحد لتراث الامة، وهو من قبل ومن بعد يعبر عن حالة هوس شاذ نتيجة الاحباطات وبروب القلق والتشرذم في الاراء ومناهج التفكير. ولكن هل يسأل الجاحدون لتاريخ امتهم ومكانتها عن دورهم في هذا التردي والضعف، الذي كان دائما وابدا من نتائج التفكير الفردي، وعدم الايمان بالحوار، واعطاء الاخرين فرصة لطرح افكارهم، والتبرع الملزم بفكرهم ونظرتهم للامور العربية والدولية؟

نعجب كل العجب من اناس نصبوا انفسهم، حماة وحيدين لهذه الامة، وفي غمضة عين يسارعون الى لحس اقوالهم، التي افتقرت الى الافعال الصادقة المترجمة. احسب ان الرؤوس كثيرة في هذه الامة وليس فيها «قنانير» والكل يريد ان يفتي في الامور، وعلى قدر سلطته يفرض فتواه، سواء اكانت صائبة ام بعيدة عن الصواب بعد الارض عن السماء.

قدرنا دائما وابدا ان نتمسك بعروبتنا وتراث امتنا، ولن نحني في هذا الوطن رؤوسنا للعابثين ونشهوات النفوس الامارة بالسوء. لن نكفر بهذه الامة وبقدرتها على استمرارية الحياة واذا سقطت اوراقها في خريف ما فسيأتي ربيع تتجدد فيه خضرة الاوراق ونضارة الاغصان.

لماذا نتسابق على كيل التهم لبعضنا، وانكار تضحيات شهدائنا في هذا الزمن الرمادي؟ ما الذي سيجنيه من يطلق مفردات التفرقة ونبش ماض، لو عاد لشهد لنا بالشهادة، والفاعلية، وعلى قدر اهل العزم تأتي العزائم دائما؟

نحن بحاجة الى حسن النظر في اقوالنا وتصريحاتنا وافعالنا، على امتداد المشهد الجغرافي لهذا الوطن العربي الكبير دائما، بابنائه المتفائلين. اما المتشائمون فهم نباتات ضارة في حقول هذه الامة الواحدة التي ستبقى خضراء، ويجب اجتثاثهم فهم كنبات الهالوك.

سنبقى في الاردن بكل تضاريسه الجغرافية والبشرية والسياسية والقيادية نقبض على جمار عروبتنا، ولن نتخلى عنها مهما نعق الناعقون او تفوه المتشائمون في حالات اللاوعي، وفقدان الثقة بالنفس، وستبقى ثقتنا بكل ابناء هذه الامة العربية الذين لن يجدوا عباءة تسترهم بديلا عن عباءة الامة الشريفة وهدى الله المخلصين لحسن العمل وصواب التفكير، فهم وحدهم الذين يستطيعون ان يضيئوا شموع الثقة والقوة والمحبة والاعتزاز بالامة العربية الواحدة وهم وحدهم الذين يتصفون بالحلم في ساعات الغضب، ويدركون مصلحة كل فرد في وطننا العربي الكبير وستبقى نردد «امجاد يا عرب امجاد».

ضوء

دور «عرب ٤٨»

● مؤنس الرزاز

من الواضح ان الوعي القومي يتنامى بل ويتفاقم بين ابناء الاقلية العربية الفلسطينية التي تعيش في ما يسمى «اسرائيل-٤٨».

ولقد رأى بعض المحللين ان ما يجري بين السلطة الفلسطينية واسرائيل هو مسار تسوية لا مسار سلام. لذلك فان الصراع الفلسطيني الاسرائيلي سوف يستمر حتى لو نجح «كلينتون» في الضغط على السلطة الوطنية الفلسطينية لتقديم المزيد من التنازلات في الاسبوع القادم.

لكن اشكال الصراع بعد التسوية ستختلف عن شكل الصراع الفلسطيني الاسرائيلي ايام الكفاح المسلح، ثم شكل الصراع الفلسطيني الاسرائيلي الذي اتخذ هيئة انتفاضة شعبية عارمة في الضفة والقطاع.

بعض المحللين وعلى رأسهم عضو الكنيست عزمي بشارة، وهو من ابرز الوجوه السياسية في ما يسمى بـ«عرب الـ٤٨» يتنبأون ان شكل الصراع القادم بعد التسوية (وهي ليست السلام) هو شكل الصراع المدني الذي سيندلع في العمق الاسرائيلي، ويقوده «عرب الـ٤٨».

هذا الصراع المدني، لن يكون اقل ازعاجا لإسرائيل من الشكل الذي اتخذه الصراع القومي بينها وبين الفلسطينيين والعرب. بل قد يكون اشد هولا، لانه سيركز على الطابع العنصري لدولة اسرائيل التي تدعي انها الديمقراطية الوحيدة في الشرق الاوسط. فهل يستلم فلسطينيو ١٩٤٨ الراية، ويشرعون في اشعال فتيل انتفاضة فلسطينية جديدة، من نوع آخر، في العمق الاسرائيلي؟.

بصراحة

معاملة غير مقبولة

● سلطان الحطاب

الذي في فم المسؤولين كثير.. واريد ان اغامر واقول ان في فمهم مرارة من التعامل الاسرائيلي الرسمي معنا كحكومة وشعب ولم يبق علينا الا ان نبق البحصة، فلقد بلغ السيل الزبى ولم يعد احد يستطيع تحمل هذه المنفخة او القطرسة الاسرائيلية التي لا مبرر لها والتي لا تميز في التعامل بين من هو في حال سلام مع اسرائيل او من هو في حال حرب..

صبرنا بما فيه الكفاية والسلطات الاسرائيلية تعذب مواطنينا في الدخول والخروج وحيث هي موجودة او حيث احتلالها وحتى هنا في سفارتها في عمان حيث ما زال يجري «مرمرة» الكثيرين وعلى كافة المستويات وما زال حتى رجال الاعمال تتعطل تأشيراتهم وما زالت الشاحنات التي تعبر بالقطارة ولا يسمح الا للتي تنقل الاسمنت والكلنكر بالعبور وبشكل ينم عن تعطيل وشك وعقوبة.. وباستثناء ما مجموعه (٨) شاحنات يوميا فلا نقل عبر الجسور. لا يجوز بأي شكل من الاشكال ان نرضى بتعامل اسرائيلي فوقي معنا وهو تعامل بعيد عن الندية والاحترام ففي الوقت الذي تتدفق فيه البضائع الاردنية عبر ميناء حيفا ويدفع التجار والمستوردون الاردنيون وشاحناتهم مبالغ كبيرة للمرور لا تسمح اسرائيل لتجارها او مستورديها او حتى لاي جهة اسرائيلية باستعمال ميناء العقبة حتى لا يكون في ذلك دعم لاي اقتصاد اردني.. وكما هو الاستيراد واستعمال الميناء كذلك تغلق اسرائيل في وجه الصناعة والتجارة الاردنية اسواق فلسطين في الضفة الغربية وقطاع غزة بجملة هائلة من الاجراءات المفتعلة الامنية وغير الامنية وكلها تصب في المصلحة الاسرائيلية ضاربة بذلك كل الاتفاقيات الثنائية وكل ما تعهدت به وايضا مجمدة لكل اشكال التبادل في محاولات مستمرة لابقاء السوق الفلسطيني في يدها وفي تبعية اقتصادها وحرمان الاردن من التعامل مع هذا السوق الشقيق الذي يشكل التعامل معه حقا من حقوق الاردنيين.

وكما التجارة والاستيراد.. وفتح ميناء حيفا. واغلاق العقبة وتدفق المرضى الاردنيين للعلاج باتجاه المستشفيات الاسرائيلية وكذلك تدفق السياح باتجاه اسرائيل فان ذلك لا يقابل من جانب الاسرائيليين الا بمعاملة لا تليق. ولذا فان التعتيم على العلاقة هو تعتيم سلبي لا يقنع احدا بأن الطرفين في معاهدة سلام. واذا كانت اسرائيل تريد مثل هذا السلام البارد فان على الاردن ان يتعامل بالمثل وان يجسد مواقف ترفض النزعة الفوقية والقطرسة والانتفاخ واعتقد ان المسؤولين يحسون المرارة في الشارع الاردني من الموقف الاسرائيلي وهم قادرون على اعلانها وتحذير الاسرائيليين من الاستمرار في هذا النهج السلبي.

سؤال

● عبدالحافظ الهروط

يا سامعين الصوت

رُحْنا نِتْسَوّق بالسوق .. شُفْنا الكَرْموشة .. هاله
وَرَطْنا مَعْها مرزوق .. وراح «يقرقر» مع تاله
قالت اسمع يا مرزوق .. خليّ عندك ذرّة .. زوق
واللي جِزْدانُهْ مخزوق .. يِلبَس من لِبْس الباله

ملاحظة

روائيون وجمهور

● احمد المصلح

كنا في قاعة المدينة برأس العين نستمع الى شهادات روائية ثلاث لسميحة خريس وجمال ناجي وسليمان القوابعة، وذلك في سياق اللقاء الثقافي المبرمج على هامش معرض عمان الدولي السابع.

كان عدد الحضور قليلا، وقد تعددت الاسباب بتعدد وجهات نظر المداخلين في الحوار الذي تلا قراءة الشهادات. وقد استطعت رصد بعض وجهات النظر تلك في اربعة مصادر:

المصدر الاول : ارجع السبب الى اهمال وسائل الاعلام لذلك اللقاء، حيث اغفلت الصحف جميعها نشر خبر عن اللقاء. وقل القول نفسه عن الاذاعة والتلفزيون.

المصدر الثاني : يرى ان المسؤولية تقع على كاهل المشرفين الفعليين على معرض الكتاب وفعالياته، سواء كانوا من اتحاد الناشرين الاردنيين او الدائرة الثقافية في امانة عمان، اعني ان هناك خللا في الاداء الاعلامي، قياسا الى ما هو متعارف عليه في اعلام المهرجانات والملتقيات في هذا الشأن.

المصدر الثالث : يرى ان اختيار الروائيين المشاركين في اللقاء لم يكن موفقا منذ البداية، وكان الاحرى بأصحاب القرار في هذا الشأن ان يوسعوا دائرة المشاركة. ولهذا كان عدد الحضور متساوقا مع حجم القراء للروائيين المشاركين.

اما المصدر الرابع : فيرى بأن هذا الزمن هو زمن المطربين والمطربات والراقصين والراقصات، وليس زمن الروائيين والروائيات، والمبدعين والمبدعات، وان قبيلة المبدعين تعيش الآن حالة منقرضة او على وشك الانقراض.

والخلاصة في رأيي تتلخص في عبارة «الحال من بعضه»، اعني تداخل مصادر الاسباب الاربعة وتفاعلها على خارطتنا الثقافية العامة، وعزاؤنا انه ما يزال فينا من يحرص على حضور اللقاءات والندوات والامسيات، واننا لم نصل بعد الى ما وصلت اليه بعض مدارسنا من حالة «لم ينجح أحد» أليس كذلك ؟

رأي عربي

امثولة حضارية

● محمود الريماوي

سارعت ارتيريا الى القبول بحكم محكمة العدل الدولية بسيادة اليمن على جزر حنيش في البحر الاحمر، مع الابقاء على بعض الجزر الصغيرة في الارخبيل تابعة لارتيريا. اما اليمن، فقد رأت في القرار تزكية لتمسكها بالجزر وبرهانا جديدا على صحة موقفها.

والمأمول الآن ان يسدل هذا القرار الستار على هذه المسألة، والتي تفجرت مع استيلاء القوات الارتيرية على الجزر، ورفضها الانسحاب منها. وبصدور هذا القرار فان صنعاء ترى فيه ولها الحق في ذلك انتصارا لوجهة نظرها القائلة بمعالجة تلك المشكلة بالطرق الدبلوماسية واللجوء الى التحكيم وعدم الانسياق الى المواجهة، خاصة وان طبيعة المشكلة كانت تسمح بالتريث. وفي وقت كانت فيه اليمن مازالت (في اواخر العام ١٩٩٥) تعالج جروح الحرب الداخلية، التي لم يكن مضى عليها سوى عام، ويلتقي الآن المسؤولون في اسمرة وصنعاء على القول: ان اللجوء الى التحكيم والقبول بنتائجه يشكل سابقة حضارية تملي على الدول التي تواجه مشكلات مماثلة، الاقتداء بهذه السابقة. بل ان مسؤولين في اسمرا دعوا بصراحة جيرانهم الاثيوبيين، للجوء الى التحكيم لفض النزاع الحدودي بين البلدين. وفي رأي البعض ان المشكلة الاخيرة، هي التي حملت ارتيريا على القبول بقرار محكمة لاهاي الدولية. خلافا لما كان عليه الحال قبل ثلاث سنوات، حيث كان طموح الدولة الفتية حديثة الاستقلال لا يحده حد. حتى ان الرئيس الارتيري افورقي تحدث قبل اسابيع، عن تدخل امريكي لمصلحة اديس ابابا، وعن مساعدات عسكرية اسرائيلية للجار الاثيوبي. ومعنى ذلك ان القبول بقرار محكمة العدل الدولية جاء في غمرة مستجدات يشهدها ذلك البلد.. والامل ان يكون هذا الموقف المسؤول، فاتحة لتعاون ارتيري عربي.. وقد يبدأ هذا التعاون حسب مقترحات البعض، بمشاريع سياحية مشتركة في المنطقة التي شهدت تنازعا من قبل.

وجهة نظر

الى «احلام مستغانمي»
المثقفون العرب افرغوا شحنة العزم

● مفيد نحلة

في عمّان... اطلت علينا الروائية الجزائرية «احلام مستغانمي» من وراء ستارة منقعة بالدم، محترقة كفراشة، مبهورة الاحساس، تحلق كغيرها من الكتاب العرب في سماء رمادية، لقد افرغ هؤلاء همهم في شحنة عزم اخيرة.. «ذاكرة الجسد» الرواية الوحيدة لاحلام احتراف ملأ السمع، وعقد اسطوري عبر ملحمة الموت في الجزائر، جاءتنا الروائية العربية لترى انوار القدس في عمّان، قالتها مجازفة خجلة وهي تذرف الدمع، كلمات محملة بالدفء والعشق، فلسفة متخيلة على ارشيف مغبر، دفنت في اوراقه اسرار هذه الامة، فلا تخافي، كلنا لا نخاف من تتابع الليل وراء نهارات خانقة، المثقفون وحدهم لا يتعبون، وحدهم يتنفسون هواء الشرق يرون في الجزائر ذاك الطير الملون عبر فضاءات خارقة، تقول لنا «احلام»: لم يبق الرصاص في الجزائر على احد يرقى بالكلمة نبرة حياة من اجل امته، ولم تترك الخناجر صدرا امتلأ نبض الحب الا وطاله.. لم ابق على الدرب الا انا واخرون مثلي ينتظرون، ما اصعب لحظة الانتظار تقترب او تبتعد، الى الروائية العربية احلام نقول: اصعب اللحظات واعقدها ان يأتينا خوف، ونحن نترقب الوعد، ولكي نظل واثقين، علينا ان نقول كل شيء، تكتب افكارنا بحرية، ننطلق الى امتنا قادرين على تخليدها، حينئذ يظل مثقفونا الذين افرغوا شحنات العزم على تواصل مع نهارات جديدة، اجمل ما فيها ان تتدافع تحت شمسها وقوفا، قبل ان يأخذنا الخوف الى ليل نراه من حولنا يتلاشى، واياما المقبلة لن تكون الا خط النهاية نحو فجر جديد وآمن.

أوراق

الحرب والسلام !

● لانا مامكغ !

«صاحت به بانفعال قائلة: اعلم جيدا انها المرة الأخيرة التي سترافي بها، واعلم ايضا.. «وسكتت هنا عندما رأته يتلفت حوله بقلق من احتمال ان الاخرين حولهم قد سمعوها فأضاف بصوت متقطع وهامس بتوتر:

«واعلم ايضا ان كل ما بيننا قد انتهى، وتأكد اني اعني كل حرف أقوله.. سلام!»

اعطته ظهرها وسارت مبتعدة قبل ان تقابلها دموعها كالعادة!. وقضت ليلتها تفكر فيما عزمت عليه فالوضع بينهما لم يعد يطاق، كل حديث ينتهي بشجار، وجرت ساعات وهي تفكر بالكيفية وبالوسيلة الانجع التي بواسطتها ستتمكن من منع نفسها من التفكير به.. فاتخذت مقعدها المعتاد امام التلفزيون وهي تقول لنفسها:

«لن اضعف ابدا، قراري هذه المرة سيكون حاسما ونهائيا، فما يحدث بيننا لا يحتمل... «اهكذا يعيش المحبون؟.... لم تسمع منه كلمة رقيقة طوال الفترة الاخيرة، لقد نسي اني انثى.. هذا البليد المتعجرف!» وقطع حبل افكارها صوت المذيعة التلفزيونية وهي تعلن عن بدء برنامج فقفزت من مكانها فجأة لتنقض على ازرار التلفزيون فتوقفه تماما، ثم لتعود الى مكانها بأنفاس لاهثة!

انه برنامجهما المفضل والمشترك، ذلك الذي اعتادا على مشاهدته معا كل في بيته وامام جهازه، وهي لن تعطي لنفسها فرصة مشاركته اي شيء بعد الان .. ابدا!

وقررت ان افضل حل هو النوم، فأمامها يوم عمل طويل، فاتجهت الى الفراش وعبثا حاولت ان تنام.. وعبثا حاولت ان تستدرج ملاك النوم الذي اعلن تمردا سافرا على عينيها المتعبتين.

لم تيأس، قامت وتناولت احد الكتب القريبة، قلبته قليلا، وبدأت بالقراءة.. لم تمض ثوان حتى شهقت ورمت بالكتاب جانبا من سريرها كالمجنونة، فقد كان احد الكتب التي سبق ان اهداها اياه بعد ان قرأه تاركا ملاحظاته على الهوامش، وخطوطه تحت بعض الأسطر..

استعادت بعض اتزانها واعادت الكتاب الى مكانه وهي تغمغم في قهر:

«يجب ان امحيها خطوطه اللعينة هذه.. او قد يكون من الافضل ان اتخلص من الكتاب نفسه.. غدا ان شاء الله!».

تناولت كتابا آخر بعد ان تأكدت هذه المرة انه احد كتبها الشخصية، ولا اثر لخطوطه عليه، وفيما بدأت بتقليبه، وقعت على حجرها زهرة جافة!!.

وهمت ان تصيح هذه المرة، وهمت ان تلقي بالكتاب من اقرب نافذة ! لكنها عدلت عن كل ذلك مكتفية باعادة الزهرة الى اغفاءتها الوادعة بين الصفحات، واعادت الكتاب الى مكانه وهي تسائل نفسها برنة توبيخ قائلة:

«كيف احتفظت بكل سخافاته هذه، قد اجد اكواما من الورد والازهار الجافة داخل مجموعة الكتب هذه.. كم كنت ساذجة!».

وقررت وهي تعدل من وضع وسادتها متأهبة للنوم:

«يجب ان افرغ الكتب من كل هذه التفاهات... غدا ان شاء الله!».

هي لا تعلم كيف غالبها النوم اخيرا، لكنها نامت فجأة كطفل شقي!.

صحت على صوت المنبه يعلن قدوم الصباح، فتحت عينيها قليلا ثم اغلقتهما فجأة... داهمتها ذكرى الأمس، فأحست بانقباض شديد، وراودتها فكرة ان تتصل بمكان عملها لأخذ إجازة عارضة، لكنها عدلت سريعا عن حاورت نفسها قائلة:

«هذا اليوم... ماذا عن الغد وبعد الغد وكل العمر.. الحياة لن

البقية ص ١٧

صورة اخبارية

الزرقاء: اعلانات وهمية تغري الشباب برواتب عالية

الزرقاء – من يوسف الرفايعة

«اعمل معنا واحصل على دخل شهري يصل الى ٣٥٠ دينارا» وما ان يقرأ الشاب هذا الاعلان حتى تنفرج اساريره ويظن ان الحظ ابتسم له ابتسامة عريضة، فيذهب سريعا الى الشركة صاحبة الاعلان التي ما ان يصلها حتى يتفاجأ بأن الراتب المعلن عنه وهمي وان القصة برمتها مجرد عمولة بسيطة يتقاضاها اذا عمل (١٤) ساعة في اليوم، يجوب خلالها الشوارع ليسوّق سلعة ما، بعد ان اخبروه انه (مندوب مبيعات)!!

وتزخر الصحف بعشرات الاعلانات التي تحمل حلا قاطعا لمشاكل العاطلين عن العمل، الا ان شروط التعيين قاسية، وتتمثل في «المظهر الحسن» و«الطموح الكبير» والخبرة غير ضرورية.

«الرأي الاسبوعي» التقت عددا من الشباب «ضحايا» هذه الاعلانات التي تستقطب المئات منهم يوميا والذين اكدوا ان معظمها وهمية، ولا يكلف شيئا تأسيس مكتب او شركة تسويق: فقط طاولة وسكرتيرة!!

يقول يوسف عبدالله (٢٢ عاما) لقد قرأت احد الاعلانات في الصحف عن دخل شهري يصل الى (٤٠٠) دينار، ولكن من يرغب في العمل عليه ان يلتحق بدورة رسومها (٥٠) دينارا وبعد ان ينهيها يعمل مع الشركة، وفعلا سجلت انا و(١٧) شابا اخرين للدورة وداومنا يومين فقط، لنفاجأ في اليوم الثالث ان المكتب غير موجود في مكانه.

وتساءل امجد العوري (٢٢) عاما عن الرقابة على هذه الاعلانات، مشيرا الى ان جهة ما يجب ان تكون مسؤولة عن ما يكتب في اعلانات الصحف، راويا قصة ذهابه الى شركة نشرت اعلانها المثير في الصحف وراتبها المغري (٣٥٠) دينارا، ويقول «ما ان وصلت هناك حتى فهمت اني يجب ان اسوّق يوميا (١٥٠) ورقة يانصيب حتى احصل على (٩٠) دينارا و(١٠٪) عمولة، اي ما قد يصل سقفه الى (١٥٠) دينارا اذا سوقت (٤٥٠) بطاقة شهريا.

ويؤكد عصام التوني (٢٦ عاما) انه ذهب ثلاث مرات لثلاث شركات مختلفة، متقاربة في الاسلوب الدعائي، وفوجيء بأن الرد كان واحدا، ويضيف: اخبروني بأنني يجب ان اسوق مواد منزلية مخترعة حديثا، بحيث ابيع (٣٠) قطعة يوميا من هذه المواد، واذا بعتها احصل على عمولة تصل الى (٢٠٪) مما ابيعه، مع ان الاعلان صور الامر بشكل مختلف.

اما سامي الحلو (٢٢ عاما) فقد سجل في دورة كمبيوتر ومبيعات برسوم مقدارها (٧٠) دينارا ولم ير المكتب الذي سجل فيه بعد ذلك بتاتا، مضيفا انه يجب ان تكون هنالك رقابة صارمة على مثل هذه المكاتب.

ويقول سمير سمحان (٢٥ عاما)، انه عمل ذات مرة في احدى هذه الشركات بعد ان قرأ الاعلان، ووضعوه ثلاثة اشهر تحت التمرين براتب (٦٠) دينارا واخبروه انه سوف يحصل على (٣٠٠) دينار بعد ان ينهي فترة التدريب.

ويضيف: لقد عملت ثلاثة اشهر اسوق موادا مختلفة وعطورا وكنت ادفع المواصلات من جيبي الخاص، ولم استفد من راتب التمرين شيئا، ولكني صبرت حتى انهيت فترة التدريب، لافاجأ بأنني غير لائق للوظيفة كما قالوا، وعندما سألت، اتضح لي انهم يشغلون الشباب ثلاثة اشهر فقط بحجة التدريب، وانهم لم يعينوا شابا واحدا بشكل ثابت. وقال ان المكاتب والشركات صاحبة الاعلانات المبهرة والرواتب العالية هي ليست الا مكاتب تستغل الوضع العام للشباب وقلة فرص العمل، وتغريهم برواتب عالية ودخول مرتفعة، وبعد ان يتغلغلوا معها يتضح الامر، وينكشف السر وراء هذه الدخول، وهو انها ليست سوى وسيلة لجذب الشباب.

ISUZU

زورونا جناحنا في
معرض السيارات الدولي ٩٩
من ١١-١٧/١٠/١٩٩٨
معرض عمان الدولي للسيارات-طريق المطار

مجموعة إيسوزو المتكاملة

1999

THE KING of ROADS

ISUZU

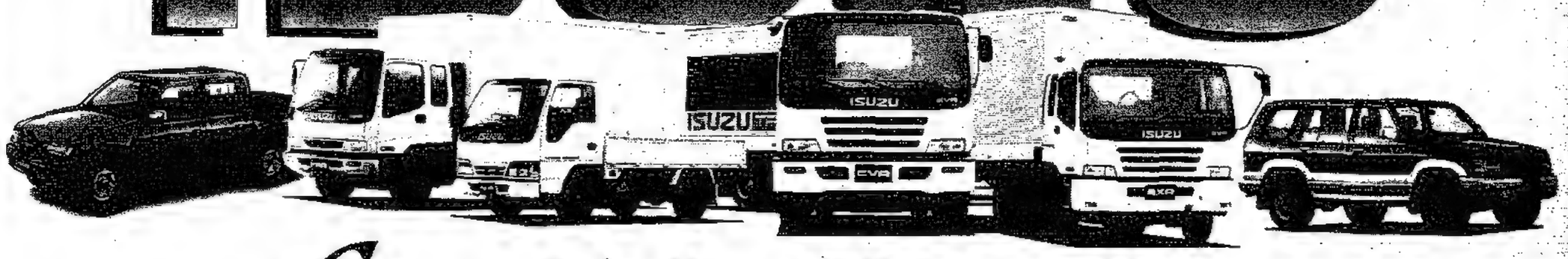

ftc شركة الفاعوري التجارية

الادارة العامة والمركز الرئيسي ٥٢ شارع المصخرة المشرفة (الإذاعة والتلفزيون)
عمان هاتف : ٤٣٨٠١٥٦ (١٠ خطوط قفز آلي) فاكس : ٤٣٨٠١٥٧
ولدى موزعو ايسوزو في الملكية

Profiles Graphics

مطلوب للعمل في السعودية

شركة تجارية كبرى تعمل في مجال السيارات

تعلن عن حاجتها الى تعيين

١ - مسؤولي إستقبال إصلاح السيارات *Service Advisors*

٢ - فاحصين فنيين *Service Inspectors*

٣ - مراقبي مشاغل ميكانيك *Workshop Forman*

٤ - مسؤولي مشاغل إصلاح (بودي) أجسام السيارات *Body shop Supervisors*

يشترط في المتقدمين

- إجادة اللغة الإنجليزية قراءة وكتابة ومحادثة.
- معرفة جيدة بميكانيك السيارات.
- خبرة سابقة في مجال العمل.

كل من يجد في نفسه الكفاءة الاتصال على هاتف رقم ٤٦١٥٨٩٠ عمان - الاردن
وذلك ما بين الساعة ٨,٣٠ صباحا ولغاية ١,٠٠ ظهرا
من هذا اليوم الاحد الموافق ٩٨/١٠/١١

محكمة صلح جزاء الرمثا
القرار
رقم : ٩٨/٩٧

القاضي : السيد عاطف جرادات

المأذون باجراء المحاكمة واصدار الحكم باسم ملك المملكة الاردنية الهاشمية المعظم

لدى المشتكي عليه المدعى عليه بالحق الشخصي رشيد ابراهيم ابو الكاس سكان الرمثا - بجانب المدرسة الثانوية للبنات جرم اصدار شيك لا يقابله رصيد خلافا لاحكام المادة ٤٢١ من قانون العقوبات المعدلة بالمادة ٢ من قانون رقم ١١ لسنة ١٩٩٦. بالمحاكمة الجارية علناً بغياب المشتكي عليه المطلق التعذر اجراء محاكمته غيابياً في استماعه الشكوى والادعاء بالحق الشخصي وحفظا ثم تم وكيل المشتكي قيمة وابرز المحكمة شيكاً مصرفياً من قبل المشتكي عليه لامر الجهة المشتكية مسحوبة من بنك الاردن - فرع الرمثا مؤرخ في ١٩٩٦/٤/٢١ بقيمة اربعة آلاف وسبعمائة وتسعين ديناراً وخمسمائة وواحد وخمسين فلساً ، وادى غرض الشيك على انه المسحوب عليه اعد لعدم وجود رصيد وانه اشتكى على المشتكي عليه ويتقاضى مجازاته وبنفس الوقت قام المشتكي عليه المدعى عليه بالحق الشخصي بقيمة الادعاء بالحق الشخصي والرسوم والمصاريف واتعاب المحاماة وتثبيت الحجز التحفظي ثم قرر الشيك وهو يالمبرز ١/١ بالتدقيق في البينة المبرزة (م/١) وكافة اوراق القضية تقرر المحكمة ادانة المشتكي عليه بما اسند اليه بموجب المادة ٤٢١ عقوبات المعدلة بالمادة ٢ من القانون رقم ١١ لسنة ١٩٩٦ وعملاً بأحكام المادة الحكم عليه بالحبس سنة واحدة والرسوم والغرامة مائة دينار والرسوم.

كما تقرر المحكمة ويالنسبة للادعاء بالحق الشخصي وجدت ان المشتكي المدعى بالحق الشخصي محقاً وعملاً بالمادة ١٨٨ من السلطة الحكم بالزام المشتكي عليه المدعى عليه بالحق الشخصي بقيمة الادعاء بالحق الشخصي والبالغة اربعة آلاف وسبعمائة وتسعين ديناراً وخمسمائة واثنين وخمسين فلساً وتضمينه الرسوم والمصاريف ومبلغ اربعمائة وخمسين ديناراً اتعاب محاماة وتثبيت الحجز التحفظي على قطعة الارض رقم ١١٧ حوض ٢٣ حي ٤ من اراضي الرمثا.

قراراً غيابياً قابلاً للاعتراض والاستئناف صدر في ١٩٩٨/٧/٣٠

تحت رعاية صاحب السمو الملكي الأمير فيصل بن الحسين المعظم

معرض السيارات الدولي ٩٩

١١-١٧/١٠/١٩٩٨

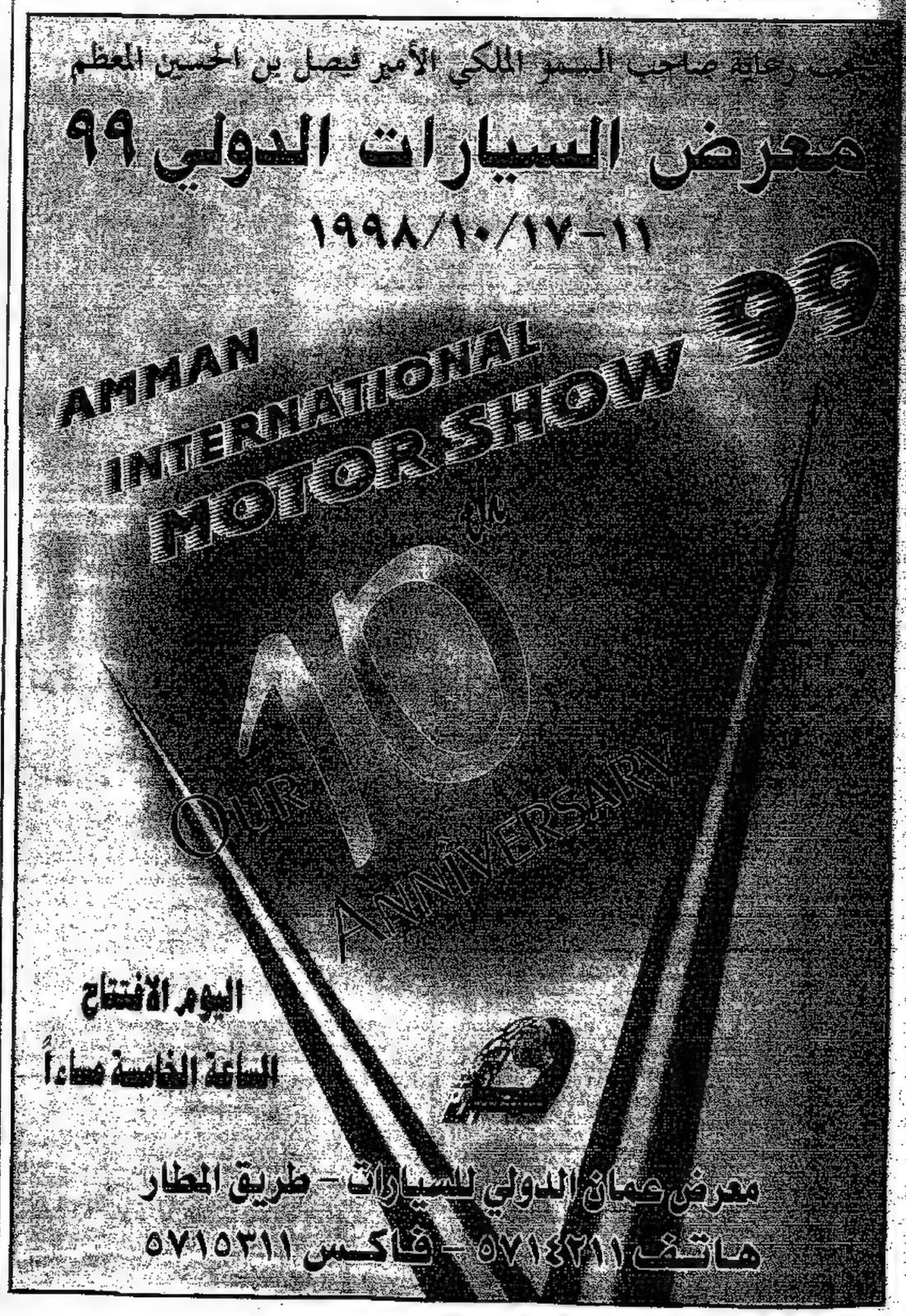

اليوم الافتتاح
الساعة الخامسة مساءاً

معرض عمان الدولي للسيارات - طريق المطار
هاتف ٥٧١٤٢١١ - فاكس ٥٧١٥٣١١

اعلان بيع لوازم غير صالحة

تعلن وزارة الاشغال العامة والاسكان عن بيع معدات مستعملة وغير صالحة بطريقة الظرف المختوم. فعلى الراغبين بمعاينة هذه اللوازم مراجعة مستودع مديرية الآلات والنقل - الدوار الثامن وتقديم عروضهم. علما بأن اخر موعد لتقديم العروض هو يوم الاحد الموافق ١٩٩٨/١٠/٢٥ الساعة العاشرة صباحا معززة بتأمين بقيمة (١٠٪) من السعر بشيك مصدق او نقدا علما ان اجور الاعلان واية رسوم اخرى على من يرسو عليه البيع.

امين عام وزارة الاشغال العامة والاسكان
المهندس بشير الجغبير

تأمين فيز

لماكينات زيادة الى دولة قطر
لرجال الاعمال - المقاولين - الشركات - المحلات - الشركات
للاستفسار/ مؤسسة البروج للخدمات التجارية - باب مقر - ت ٤٦٤٦٦٥٧

للبيع والتسليم فوري

مكتب ٧٠م٢ مؤثث بالكامل - شارع الجاردنز
سيارة سوبارو - فيغو - ٩٧ بالاقساط
١٣٠٠ د. دفعة + (١٨٦ د. قسط × ٤٠ شهر)
المراجعة هاتف ٥٦٢٢٨٨٠ خلوي ٠٧٩ / ٥٦٨٨١٥

اختصاصنا الكمبيوتر
دورة شاملة DOS, Windows95, Winward7, Excel7
* دورة محاسبة باستخدام الكمبيوتر * دورة صيانة الحاسوب * دورة Autocad
كما يتوفر لدينا كمبيوترات ذات مواصفات عالية وباسعار مغرية جدا.
بطاقات لحل مشكلة عام ٢٠٠٠
مكتب المريدي للخدمات التجارية والكمبيوتر/ صويلح تلفون ٥٣٥٣٩٩٦

مؤسسة باكير
تنظيف وتعقيم خزانات وابار المياه بدون تفريغ
تنظيف سجاد ، موكيت ، كنب
تنظيف عام للفلل والشقق
صيانة بويلرات
هاتف ٤٦١٩٩٥٥
نعمل ايام الجمع

شكر وتقدير

تتقدم عشيرة القاضي من بيت نوبا بجزيل الشكر والتقدير وعظيم الامتنان الى

آل ياكير من القدس

على حسن استقبالهم للجاهة الكريمة وعلى كرمهم العربي الاصيل ومواقفهم المشرفة النبيلة بالتنازل عن كافة حقوقهم العشائرية والقانونية وللجاهة الكريمة بخصوص حادث السير والتي ادى الى وفاة

الطفلة سماح ياكير

كما ونشكر الجاهة الكريمة وعلى رأسهم الشيخ ابراهيم جاد الله ،مختار العباسية، لما قدموه من جهد في سبيل اصلاح ذات البين كما ونشكر كل من رافقنا من اهالي بيت نوبا ومن وجهاء حي نزال الكرام

اعـــــلان

يعلن للعموم بمقتضى احكام المادة ٢٥ من قانون تنظيم المدن والقرى والابنية رقم ٧٩ لسنة ١٩٦٦ ان مجلس التنظيم الاعلى قد قرر بقراره رقم ٣/١٣١٥ تاريخ ١٩٩٨/٩/٢م الموافقة على ايداع مخطط اعتماد فضلة الشارع امام القطع ذوات الارقام (١٣٢، ١٣١) ضمن الحوض رقم ٦٤ كسعة للشارع وذلك في بلدة السلط/لواء قصبة السلط وحسب المخطط التعديلي رقم (٦٥) تاريخ ١٩٩٨/٩/١٦ ووضعه موضع التنفيذ.

توفيق محمود كريشان
وزير الشؤون البلدية والقروية والبيئة
رئيس مجلس التنظيم الاعلى

اعلان ثالث صادر عن دائرة تسجيل اراضي شرق عمان

مطروح للبيع بالمزاد العلني كامل الشقة رقم ١٠١/٢٥٢٥ من الحوض رقم ٢ الوناتات من اراضي ماركا ومساحتها الكاملة ١٤٢ مترا مربعا وهي الطابق الارضي عدا سطحها وتقع ضمن بناية واجهاتها من الطوب والشمع المقصور من الداخل ومن الخارج رشة شبريز والشبابيك المنيوم مع شباك حماية وابواب خشب وبلاط محلي وتشطيبات ديلوكس وتدفئة مركزية والمحجوزة لصالح بنك الاسكان بموجب طلب وضع اشارة الحجز رقم ٢٣٩ تاريخ ١٩٩٥/٦/١٧ ملك للدين عصام سعيد حسن الزعبي وبلغت قيمتها المقدره عند وضع اليد عشرون الف دينار. فمن له رغبة في الشراء عليه مراجعة مدير تسجيل اراضي شرق عمان خلال مدة ١٥ يوما من تاريخ نشر هذا الاعلان في احدى الصحف المحلية.

مدير تسجيل اراضي شرق عمان
محمد قبلان

مذكرة دعوة
محكمة حقوق بداية عمان
رقم الدعوى ٩٧/٣٦٠٠
القاضي خليل الغصاونه

اسم المدعى عليهما وشهرتهما ومحل اقامتهما:

خالد محمود نوفل محمد عبدالكريم طيبي

يقتضي حضورهما لمحكمة بداية حقوق عمان يوم الاربعاء الواقع في ١٩٩٨/١٠/٢١ الساعة التاسعة صباحا للنظر في الدعوى الحقوقية التي اقامها عليكما البنك الاهلي الاردني.

دائرة اجراء عمان
الرقم ٩٦/١١٥١ ك
التاريخ ١٩٩٨/١٠/١٠

اعلان صادر عن دائرة اجراء عمان الى المحكوم عليه هشام عبدالرحيم باكير المحكوم عليه المجهول محل الاقامة

يجب عليك ان تحضر لدائرة اجراء عمان في غضون شهر واحد اعتبارا من تاريخ نشر هذا الاعلان وذلك لتتمكن من تنفيذ اعلام الحكم رقم اعلام ١٩٩٦/٦/٤ الصادر عن دائرة اجراء عمان والمتضمن الزامك لدفع مبلغ (٢٩٠٠) دينار الفان وتسعمائة دينار والرسوم والمصاريف الى المحكوم له شركة بنك فيلادلفيا للاستثمار فان لم تحضر خلال المدة المذكوره تعد ممتنعا عن تنفيذ حكم اعلام برضاك وستباشر دائرة الاجراء باجراء المعاملات التنفيذية اللازمة قانونا بحقك.

مأمور اجراء عمان

مذكرة حق بيع صادرة عن محكمة التنفيذ الشرعية

الرقم ٩٨/١٨٥/التاريخ ١٤١٩/٦/١٧هـ

الى المدعى عليه ناصر سميح خليل ياسين مجهول محل الاقامة حاليا في العراق واخر محل اقامة له العقبة/عمارة سميح ياسين مقابل بنك كرندليز.

تقدم تقرر في الدعوى اعلاه ٩٨/١٨٥ وموضوعها البيات طلاق والمقامة عليه من قبل زوجته المدعية نيا عصام احمد ياسين تطلب البينة الشرعية الثانية والقسم باقسم العظيم انه لا صحة لما ادعت زوجتي ومسئولتي الشرعية نيا عصام احمد ياسين من انني اوقعت عليها طلاقا يوم السبت الواقع ١٩٩٨/٨/٢٢م وذلك بقولي «انت طالق طالق طالق» وبحدود الساعة الثانية ظهرا في مسكننا الشرعي الواقع في عمارة سميح ياسين الطابق الثاني ومن انني حينما اوقعت عليها الطلاق كنت متنبها بعقلي المتميز شرعا ولست مدهوشا ولا مقهرا ولا مجبرا ولم يكن عندنا احد ومن انني لست بطريقها من البيت وايصالها الى اهلها وانه لا صحة لذلك كذب وذلك يوم الخميس ١٩٩٨/١٠/١٥ الساعة التاسعة صباحا فاذا لم تحضر لدفاعها ولم تبد للمحكمة معذرة مشروعة عن تخلفها تعتبر ناكلة عن حقها وعليه جرى تبليغها للاصول تحريرا في ١٤١٩/٦/١٧هـ وفق ١٩٩٨/١٠/٨.

قاضي العقبة الشرعي

انـــذار

الى الموظفة نهلا مرجي - من فندق البتراء فورم - وادي موسى -

عليك العودة الى العمل خلال ثلاثة ايام من هذا التاريخ والا تعتبري فاقدة لجميع حقوقك القانونية.

الادارة

انذار لتأدية المبالغ المستقرضة بطريق وضع الاموال غير المنقوله تأمينا

الى المدين محمد سعود صالح العمايره مجهول مكان الاقامة بما ان المبالغ التي استقرضتموها من السيد بنك الشرق الاوسط للاستثمار والمقيم بمحله في عمان بموجب سند الدين المؤرخ ١٩٨٩/٤/١٠ المسجل لدي تحت رقم ٩٠ قد استحق اداؤها (اداء القسط منها) ارجو ان تدفعوا للدائن بواسطة هذه الادارة مبلغ ٢٢٤١٨ دينار من اصل الدين ومبلغ من الفائدة المتفق عليها واذا لم تقوموا بذلك خلال ٣٠ يوما من تاريخ نشر هذا الانذار تباع اموالكم المؤمن بها وفق احكام القانون المتبع بهذا الشأن.

مدير تسجيل اراضي غرب عمان

اخطار اجرائي صادر عن دائرة اجراء الاغوار الشمالية

الى المحكوم عليه احمد سليم فرحان احمد من اربد وسكانها والان مجهول مكان الاقامة اعلمكم انه تم تسجيل اعلام الحكم الحقوقي رقم ٩٨/٤٢٢ الصادر عن محكمة صلح الاغوار الشمالية بتاريخ ١٩٩٨/٧/٢٠ لصالح المحكوم له حامد سليمان قاسم والمتضمن فسخ عقد الايجارة في هذه القضية واخلاء المأجور وتسليمه للمدعي حامد خاليا من الشواغل وتضمين الرسوم والمصاريف واتعاب المحاماه بالاضافة الى تركة المرحوم سليم الفرحان احمد وذلك بالقضية الاجرائية رقم ٩٨/٥٩٠ ح

لذا عليك خلال شهر من تاريخ نشر هذا الاعلان بالصحف المحلية لتنفيذ مضمون هذا القرار واذا انقضت المدة فستباشر دائرة اجراء الاغوار الشمالية بمباشرة التنفيذ بحقك قانونا.

مأمور اجراء الاغوار الشمالية

اعـــــلان

يعلن للعموم بمقتضى احكام المادتين ٢٠ ، ٢١ من قانون تنظيم المدن والقرى رقم ٧٩ لسنة ١٩٦٦ بان اللجنة اللوائية وبناءا على قرار اللجنة المحلية لبلدية السلط رقم ٩٧/٣٦٧ لسنة ١٩٩٨ قررت الموافقة على ايداع اعلان مخطط تعديل الدخلة ما بين القطع ذوات الارقام (١٠٦٧، ١٠٦٦، ١٠٥٨، ١٠٥٧) حوض رقم (٦٧) تنمر من القطع ذوات الارقام (١٠٦٧، ١٠٦٦) من نفس الحوض وتغيير صفة استعمال القطعة رقم (١٠٦٧) من سكن الى تجاري.

للاعتراض لمدة (شهرين) لدى مكتب اللجنة المحلية لبلدية السلط وذلك اعتبارا من تاريخ نشر هذا الاعلان بالجريدة الرسمية وجريدتين محليتين ويجوز لمن له مصلحة الاطلاع على المخطط وتقديم اعتراضاتهم واقتراحاتهم مدعومة بمخططات ايضاحية ووثائق ثبوتية معنونة باسم رئيس اللجنة المحلية خلال ساعات الدوام الرسمي وضمن المدة القانونية.

الدكتور سالم الجنيدي
نائب محافظ البلقاء
متصرف لواء قصبة السلط
رئيس اللجنة اللوائية للتنظيم

تهنئة وتبريك

الوالد والوالدة والاخوة فيصل ومحمد ظافر ومحمد علي ومكي وعمر واخواتهم يتقدمون بخالص التهنئة والتبريك من ابنهم الغالي

حسن علي القاضي

بمناسبة تخرجه من جامعة العلوم التطبيقية وحصوله على درجة البكالوريوس في العلوم السياسية والدبلوماسية بتقدير جيد. امنياتنا له بالتوفيق والنجاح والف الف مبروك.

خرجت ولم تعد
خرجت المدعوة

Castillon Feliciana

من بيت مخدومها السيد فواز احمد الطويل صباح يوم الخميس الموافق ١٩٩٨/١٠/٨ فعلى من يعرف اي معلومات عنها مراجعة مركز امن الشميساني ومن يتستر عليها يعرض نفسه للمسائلة القانونية.

مذكرة دعوة
رقم الدعوى ٩٧/٤٨٥
القاضي محمد العمري
محكمة صلح حقوق العقبه

اسم المدعى عليه وشهرته ومحل اقامته الشركة الدولية للخدمات والاطعام عمارة الزهراء - دوار الواحه

يقتضي حضورك لمحكمة صلح حقوق العقبة يوم الثلاثاء الواقع ٩٨/١٠/١٣ الساعة التاسعة صباحا للنظر في الدعوى الحقوقية.

التي اقامها عليك حازم محمد القضاه وكيله المحامي فيصل الرواشده

اعلان بيع
صادر عن دائرة اجراء القصر

يعلن للعموم انه مطروح للبيع عصص المحكوم عليه سالم عبدالقادر سالم لصالح المحكوم لها شركة مصفاة البترول الاردنية وكيلها المحامي عوني بدر في قطعة الارض رقم (١٥) حوض رقم (١٣) اراضي قرية امرع وهي قطعة مملوكة على الشيوع وهي ارض زراعية وتقع شمالية الشرقية من بلدة امرع وقدر الدونم الواحد فيها بمبلغ اربعمائة دينارا فتصبح حصة المحكوم عليه في هذه القطعة بمبلغ الف ومائة وتسعة واربعون دينارا و(٤٥٠) فلسا لا غير.

اما القطعة رقم (١٣) حوض (٣٧) اراضي امرع مملوكة على الشيوع وتقع على الجهة الغربية الشمالية من بلدة صرفة وهي اراضي زراعية وقد قدر الدونم الواحد في هذه القطعة بمبلغ مائتي دينارا فتصبح حصة المحكوم عليه بمبلغ خمسمائة وسبعة واربعون دينارا و(٥٠٠) فلسا لا غير.

فعلى من يود الشراء عليه مراجعة دائرة اجراء القصر خلال ثلاثون يوما من نشر هذا الاعلان في الصحف المحلية. مصطحبا عربونا (١٠٪) من القيمة المخمنة عند وضع اليد. علما ان نشر الاعلان والرسوم على المشتري.

مأمور اجراء القصر

فقدان جواز سفر

اعلن انا حسب الله عوض محمد علي حسب الله البحيري عن فقدان جواز سفري المصري الصادر من دمنهور الرجاء ممن يعثر عليه تسليمه لاقرب مخفر للشرطة او الاتصال بهاتف ٥٩٣٤٤٠٠ المعهد الدبلوماسي - الدوار السادس

محكمة الحقوق
بداية عمان
رقم الدعوى ٩٨/٤٣٠
القاضي احمد طاهر ولد علي
القاعة ٣٤

مذكرة دعوة

اسم المدعى عليه وشهرته ومحل اقامته «محمد ايمن» «محمد عصام» صالح شبيب - مجهول مكان الاقامة واخر عنوان له مؤسسة وسيله للدعاية والاعلان خلف فندق الكومودور بناية ٧٠ الشميساني.

يقتضي حضورك لمحكمة حقوق بداية عمان يوم السبت الواقع ٩٩٨/١٠/٢٤ الساعة التاسعة صباحا للنظر في الدعوى التي اقامها عليك بنك الاستثمار العربي الاردني.

اعـــــلان

يعلن للعموم بمقتضى احكام المادتين ٢٠ ، ٢١ من قانون تنظيم المدن والقرى رقم ٧٩ لسنة ١٩٦٦ بان اللجنة اللوائية وبناءا على قرار اللجنة المحلية لبلدية السلط رقم ٩٨/٢٦١ لسنة ١٩٩٨ قررت الموافقة على ايداع اعلان مخطط تعديل الدخلة ما بين القطع ذوات الارقام (١٠٢، ١٠١) حوض رقم (٤٦) تنمر من القطع ذوات الارقام (١٠٢، ١٠١) من نفس الحوض وتغيير صفة استعمال القطعة رقم (١٠١) من سكن الى تجاري.

للاعتراض لمدة (شهرين) لدى مكتب اللجنة المحلية لبلدية السلط وذلك اعتبارا من تاريخ نشر هذا الاعلان بالجريدة الرسمية وجريدتين محليتين ويجوز لمن له مصلحة الاطلاع على المخطط وتقديم اعتراضاتهم واقتراحاتهم مدعومة بمخططات ايضاحية ووثائق ثبوتية معنونة باسم رئيس اللجنة المحلية خلال ساعات الدوام الرسمي وضمن المدة القانونية.

الدكتور سالم الجنيدي
نائب محافظ البلقاء
متصرف لواء قصبة السلط
رئيس اللجنة اللوائية للتنظيم

اثاث واجهزة مكتبية مستعملة للبيع

اثاث مكتبي، ادوات مكتبيه، اجهزة حاسوب وطابعات، ماكينة تصوير ومقسم الكتروني.

للمراجعة: مكتب اليونيسف - عمارة البرج - الطابق الخامس يومي الاثنين ١٩٩٨/١٠/١٢ والثلاثاء ١٩٩٨/١٠/١٣ من الساعة العاشرة صباحا ولغاية الساعة الثانية بعد الظهر.

مزيد من المعلومات يرجى الاتصال بهاتف رقم ٤٦٢٩٥٧١ فرعي ٤٢١

البيع بطريقة الظرف المختوم

منظمة الامم المتحدة للطفولة اليونيسف

اعـــــلان

يعلن للعموم بمقتضى احكام المادة رقم ٢٥ من قانون تنظيم المدن والقرى والابنية رقم ٧٩ لسنة ١٩٦٦ ان مجلس التنظيم الاعلى قد قرر بقراره رقم ٣/١٣٩٠ تاريخ ١٩٩٨/٩/٢٠ الموافقة على ايداع مخطط تعديل شارع ضمن الحوض رقم (٦٧) وذلك في بلدة السلط لواء/قصبة السلط وحسب المخطط التعديلي رقم ٦٦ تاريخ ١٩٩٨/٩/٢٣ ووضعه موضع التنفيذ.

توفيق محمود كريشان
وزير الشؤون البلدية والقروية والبيئة
رئيس مجلس التنظيم الاعلى

اعـــــلان

اطلعت اللجنة اللوائية للتنظيم والابنية في لواء القصر بصفتها لجنة محليه على المخطط التعديلي المرفق طي كتاب معالي وزير الشؤون البلدية والقروية والبيئة رقم ر/٥/٩/١١٢٣٩ تاريخ ١٩٩٨/٥/١٢ المرفق طي مخططا مقترحا يتضمن احداث شوارع ضمن القطع ذوات الارقام ٧، ١٠، ١١، ١٢، ١٣، ١٥، ١٦، ١٧، ١٨، ١٩، ٢٠، ٢١، ٢٧، ٢٥، ٢٦ - حوض رقم ١٧ من اراضي قرية المغيسلية والقطعة رقم ٩٦ حوض رقم ٣ وذلك من اجل ايصال الخدمات من ماء وكهرباء، يعلن لاطلاع العموم بان اللجنة اللوائية للتنظيم والابنية في لواء القصر بصفتها لجنة محليه قد قررت بقرارها رقم ٢٨ لسنة ١٩٩٨ الموافقة على اقتراح اعلاه وايداع اعلانه للاعتراض لمدة شهر من تاريخ النشر في الجريدة الرسمية وجريدتين محليتين ويجوز لمن له مصلحة في الاعتراض الاطلاع على المخططات التوضيحيه لدى سكرتير اللجنة اللوائية وتقديم اعتراضاتهم اذا كان ما يوجب الاعتراض مدعمة بالوثائق الثبوتية والمخططات الايضاحية.

رئيس اللجنة اللوائية للتنظيم والابنية
في لواء القصر
متصرف لواء القصر بالوكالة
احمد الجرادات

انذار الى الموظف
ماجد محمد سعيد قطب

انذرك بالعودة الى عملك خلال ثلاثة ايام من تاريخه والا سوف يتم فصلك من العمل سندا للمادة ٢٨ الفقرة (هـ) من قانون العمل الاردني رقم ٨ لسنة ١٩٩٦.

مدير عام فندق عالية

لاعلاناتكم في
الرأي
هاتف ٥٦٦٧١٧١

محكمة صلح حقوق عمان
القرار والحكم
القرار رقم ٩٧/١٥٨٦
السيد القاضي زياد الضمور

قامت المدعية شركة البنك الاردني الكويتي وكلاؤها المحامون نقلي باكير ويعقوب القصار وعبدالرحيم الضمور وبسمة عابدين منه الدعوى ضد المدعى عليهما

١. بكر خليل الشامي
٢. محمد مصطفى حسين الملكت

للمطالبة بازالة الشيوع في قطعة الارض رقم ١٢٩ حوض ١ من اراضي الرميل.

وخلاصة الحكم تقرر المحكمة وعملا باحكام المادة الثانية من القانون رقم ٧ لسنة ١٩٥٠ المعدل للقانون قسمة الاموال غير المنقولة المشتركة الحكم بازالة الشيوع في قطعة الارض موضوع الدعوى رقم ١٢٩ حوض ١ من اراضي الرميل بين الشركاء وذلك على النحو التالي:

١. يختص الشريك بكر خليل الشامي بالقطعتين رقم ٣٠١ مؤقت.
٢. يختص الشريك محمد مصطفى حسن الملكت بالقطعة رقم ٢ مؤقت.
٣. يختص الشريك البنك الاردني الكويتي بالقطعة رقم ٤ مؤقت.

وعملا باحكام المادة ١٢ من نفس القانون تقرر المحكمة تضمين المدعية والمدعى عليهما الرسوم والمصاريف كل حسب حصته في سند التسجيل والزام المدعى عليهما بدفع مبلغ ثلاثمائة دينار اتعاب محاماة.

قرارا وجاهيا بحق المدعية وبمثابة الوجاهي بحق المدعى عليهما قابلا للاستئناف. صدر في ٩٨/٣/٥

القاضي

اعـــــلان

يعلن للعموم بمقتضى احكام المادة رقم (٢٥) من قانون تنظيم المدن والقرى والابنية رقم ٧٩ لسنة ١٩٦٦ ان مجلس التنظيم الاعلى قد قرر بقراره رقم ٣/١٤١١ تاريخ ١٩٩٨/٩/٢١ الموافقة على ايداع مخطط تعديلات مقترحة ضمن الاحواض وان الارقام (١٠١، ١٠٢، ١٠٦) وذلك في بلدة السلط/لواء قصبة السلط وحسب المخطط التعديلي رقم (١) تاريخ ١٩٩٧/١٠/١ ووضعه موضع التنفيذ.

توفيق محمود كريشان
وزير الشؤون البلدية والقروية والبيئة
رئيس مجلس التنظيم الاعلى

اعـــــلان

يعلن للعموم بمقتضى احكام المادة رقم ٢٥ من قانون تنظيم المدن والقرى والابنية رقم ٧٩ لسنة ١٩٦٦ ان مجلس التنظيم الاعلى قد قرر بقراره رقم (١/١٣٩٠) تاريخ ١٩٩٨/٩/٢٠م الموافقة على ايداع مخطط تخفيض ارتداد الواقع على سعة الدخلة من ٤ متر الى ٣ متر ضمن الحوض رقم (٤٢) وذلك في بلدة السلط/لواء قصبة السلط وحسب المخطط التعديلي رقم ٤٣ تاريخ ١٩٩٨/٩/٢٣م ووضعه موضع التنفيذ.

توفيق محمود كريشان
وزير الشؤون البلدية والقروية والبيئة
رئيس مجلس التنظيم الاعلى

اعلان طرح واعادة طرح عطاء استئجار اليات
صادر عن مديرية اشغال محافظة اربد

تعلن مديرية اشغال محافظة اربد عن حاجتها الى استئجار بك اب ديل كابين موديل ١٩٩٥ فما فوق للعمل في مشاريع المديرية وقلاب سعة ٨م٣ (٦) رووس للعمل في مشاريع مكتب اشغال لواء الرمثا.

على الراغبين مراجعة مديرية اشغال محافظة اربد - قسم العطاءات اعتبارا من يوم الاحد الموافق ١٩٩٨/١٠/١١ ولغاية نهاية دوام يوم الاحد الموافق ٩٨/١٠/١٨ على ان تودع العروض في صندوق العطاءات لدى المديرية في موعد اقصاه الساعة الثانية عشرة من ظهر يوم الاثنين الموافق ٩٨/١٠/١٩ مع ارفاق كفالة مالية او شيك مصدق بقيمة (٢٠٠) دينار. ثمن نسخة العطاء (١٠) عشرة دنانير غير مستردة.

رئيس لجنة عطاءات المحافظة
مديرية اشغال محافظة اربد
المهندس وليد بركات

اخي المواطن
عند شرائك لاشتال اشجار الزيتون المثمرة فاننا ننصحك بما يلي :

١- ان لا يقل طولها عن ٤٠ سم ولا يزيد عن متر واحد
٢- ان تكون بعمر ١-٢ سنة وغضة.
٣- ان تكون جذورها غير ملتفة وجيدة النمو
٤- ملاحظة عدم وجود ثقوب او تدرنات او عقد على ساق الغرسة او جذورها .

ويشترط في كافة الغراس ان توجد عليها بطاقة مدون عليها النوع والصنف ومكان الانتاج وان تشتري من مشاتل مرخصة موثوقة بموجب فاتورة من البائع.

[illegible]

بسم الله الرحمن الرحيم

شكر وتقدير

بعد ان من الله عز وجل علينا بالشفاء اثر العملية الجراحية في مدينة الحسين الطبية اتوجه بالشكر بعد الله

للدكتور العميد
يوسف عريقات
اخصائي جراحة الاعصاب والدماغ
والدكتور
عمران جان بيك

وشكري الخاص للمقدم الدكتور فايز عبيد جراح الدماغ والاعصاب الذي طوقني بجميل لن انساه.

اسأل الله عز وجل ان يديم عليهم الصحة والعافية.

احمد صبري القطاونه
الكرك

محكمة صلح جزاء الزرقاء
القاضي منذر الشرمان
مذكرة دعوة
رقم الدعوى ٩٨/٣٣٧٥

اسم المشتكى عليه المدعى عليه بالحق الشخصي وشهرته ومحل اقامته عماد فوزي سليم عيسى مجهول محل الاقامة واخر محل اقامة معروف له حي معصوم - الكسارات - فوق مطعم البرقيني

يقتضي حضورك لمحكمة صلح جزاء الزرقاء يوم الاحد الواقع ٩٨/١٠/١٨ الساعة ٩ صباحا للنظر في الشكوى الجزائية مع الادعاء بالحق الشخصي التي اقامها عليك المشتكي المدعي بالحق الشخصي فخري فؤاد محمد النجار وكيله المحامي وليد

اعلان صادر عن دائرة اجراء عمان
رقم : ٩٨/١٦٠٧ ب

الى المدين سمير ابراهيم خليل الدباغ المحكوم عليه المجهول مكان الاقامة

يجب عليك ان تحضر لدائرة اجراء عمان في غضون شهر واحد اعتبارا من تاريخ نشر هذا الاعلان وذلك لتتمكن من تنفيذ اعلام الحكم رقم (٩٨/٦٧٢) تاريخ ١٩٩٨/١/١٣ الصادر عن محكمة بداية حقوق عمان والمتضمن الزامك لدفع مبلغ ٤٠٣٢ دينار و٧٣٦ فلس (اربعة الاف واثنان وثلاثون وسبعمائة وستة وثلاثون فلسا) والرسوم والمصاريف والفائدة القانونية من تاريخ الاستحقاق وحتى السداد التام و٢٢٠ دينار اتعاب محاماه وتثبيت الحجز التحفظي الى المحكوم له بنك الاتحاد للادخار والاستثمار. فان لم تحضر خلال المدة المذكورة تعد ممتنعا عن تنفيذ اعلام حكم برضاك وستباشر دائرة الاجراء باجراء المعاملات التنفيذية اللازمة قانونا بحقك.

مأمور اجراء عمان

اعلان بيع بالمزاد العلني صادر عن دائرة اجراء السلط
بالقضية الاجرائية رقم ١٩٩٧/٢٦١

المتكونة بين المحكوم له عبد الياس قاقيش المحكوم عليه ١ جرجاليل بشارة عبد قاقيش وآخرين

يعلن للعموم انه سيباع بالمزاد العلني وحتى الساعة الثانية عشرة من ظهر يوم الاثنين الموافق ١٩٩٨/١٠/٢٦

١ - قطعة الارض رقم ٩ حوض ٢٩ المصلى الجنوبي من اراضي مدينة السلط

الارض يوجد بها انحدار بسيط باتجاه الجنوب وفيها بعض اشجار الزيتون والخرمة وجميع الخدمات متوفرة من ماء وكهرباء وهاتف وان مساحة هذه القطعة حسب سند التسجيل ثلاثة دونمات ومائتين وتسعة وتسعون مترا مربعا وقد قدر الخبير الفني سعر المتر المربع بمبلغ عشرين دينار وقد احيلت احالة مؤقتة على المزاود الدكتور ابراهيم فرح قرادين بمبلغ اربعة عشر دينار للمتر المربع الواحد.

٢ - بالنسبة للقطعة رقم ٦ حوض ٢٩ المصلى الجنوبي فهي تابعة لاراضي السلط ومساحتها حسب سند التسجيل دونم وأربعمائة واربعون مترا مربعا وتقع على طرف تنكيمي يحرض ١٢ متر محيط منه ثلاثة اشتاوان الارض منبسطة وجميع الخدمات متوفرة من ماء وكهرباء وهاتف وقدر الخبير الفني سعر المتر الواحد بمبلغ خمسة وعشرين دينار للمتر الواحد وقد احيلت احالة مؤقتة على المزاود الدكتور ابراهيم فرح قرادين بمبلغ خمسة عشر دينار وعشرة فلسات للمتر المربع الواحد.

فعلى كل من يرغب بالشراء الحضور لدائرة اجراء السلط مصطحبا معه عربونا مقداره ١٠٪ من القيمة علما بان رسوم الطوابع والدلالة على المشتري.

مأمور اجراء السلط
معاوية عبدالحليم الريالات

علم وخبر تبليغ
رقم الدعوى ٩٨/٣٨٥٠
٩٨/١٠/٧

صادر من محكمة بداية حقوق عمان

طالب التبليغ شركة حربي ابو حرب التجارية - وكيلها المحامي جلال علوي المطلوب تبليغه عبدالكريم الصعيدي

نسخ الاوراق المبلغة لائحة دعوى + مرفقات عليك مراجعة قلم محكمة بداية حقوق عمان لاستلام لائحة الدعوى والمرفقات.

محكمة الحقوق بداية عمان
القاضي يوسف الزعبي
رقم الدعوى ٩٦/٢٧٨٢
مذكرة دعوى

اسم المدعى عليه وشهرته ومحل اقامته نعيم ابو الذهب - عمان

يقتضي حضورك لمحكمة حقوق بداية عمان يوم الخميس الواقع ٩٨/١٠/٢٢ الساعة التاسعة صباحا للنظر في الدعوى التي اقامتها عليك الدكتوره نجاة الادهم.

اعـــــلان

يعلن لاطلاع العموم بمقتضى احكام المادتين ٢٠ ، ٢١ من قانون تنظيم المدن والقرى رقم ٧٩ لسنة ١٩٦٦ بان اللجنة اللوائية وبناء على قرار اللجنة المحلية لبلدية السلط رقم ٩٨/٧٩ لسنة ١٩٩٨ قررت الموافقة على ايداع اعلان مخطط اعتماد فضلة امام القطعة رقم (١٣٠) حوض رقم (٦٠) والتابعة للقطعة رقم (٧) حوض رقم (٤٦) وتوسيع المنحنى من القطعة رقم (١٣٠) حوض رقم (٦٠) بشكل بسيط تنظيميا واعتماد الفضلة التابعة للقطعة رقم (٧) حوض رقم (٤٧) كسعة للشارع للتنظيمي وتوسيع المنحنى من القطعة رقم (٩) حوض رقم (٤٧) وحسب المخطط المرفق.

للاعتراض لمدة شهرين لدى مكتب اللجنة المحلية لبلدية السلط وذلك اعتبارا من تاريخ نشر هذا الاعلان بالجريدة الرسمية وجريدتين محليتين ويجوز لمن له مصلحة الاطلاع على المخطط وتقديم اعتراضاتهم واقتراحاتهم مدعومة بمخططات ايضاحية ووثائق ثبوتية معنونة باسم رئيس اللجنة المحلية خلال ساعات الدوام الرسمي وضمن المدة القانونية.

الدكتور سالم الجنيدي
نائب محافظ البلقاء
متصرف لواء قصبة السلط
رئيس اللجنة اللوائية للتنظيم

محكمة الحقوق بداية الطفيلة
مذكرة دعوة
رقم الدعوى ٩٨/١٢٩

القاضي طلب الضلاعين

اسم المدعى عليه وشهرته ومحل اقامته صايل عبدالله همام الزيداتين اخر مكان اقامه له بصيرا.

يقتضي حضورك لمحكمة حقوق بداية الطفيلة يوم السبت الواقع في ١٩٩٨/١٠/١٩ الساعة التاسعة صباحا للنظر في الدعوى التي اقامها عليك شركة ابو قبيطه التجارية وكيلاهما المحاميان حسين القيسي ومحمد الشروش.

انذار الى
العامل زيد حسن محمد

حيث انك قد تغيبت عن مركز عملك لدى الصالون الدولي منذ ثمانية ايام دون سبب مشروع وعليه فاننا ننذرك بضرورة العودة الى عملك خلال يومان والا تعتبر فاقدا لوظيفتك.

الصالون الدولي

اعـــــلان

يعلن للعموم بمقتضى احكام المادة ٢٥ من قانون تنظيم المدن والقرى والابنيه رقم ٧٩ لسنة ١٩٦٦ ان مجلس التنظيم الاعلي قد قرر بقراره رقم ٢/١٣٧٥ تاريخ ١٩٩٨/٩/١٥ عدم الموافقة على تغيير صفة استعمال من سكن ج الى تجاري طولي ضمن الحوض رقم ١ وذلك في بلدة جريبة الشوابكه/لواء قصبة مادبا.

توفيق محمود كريشان
وزير الشؤون البلدية والقروية والبيئة

اعلان بيع
صادر عن
دائرة اجراء اربد
بالقضية الاجرائية
رقم ٩٨/٢٨ اثاثات عمان

يعلن للعموم انه مطروح للبيع بالمزاد العلني بالقضية الاجرائية اعلاه المتكونة بين المحكوم له البنك الاردني الكويتي وكيله المحامي تيسير غزاوي والمحكوم عليه صالح عبد الله قرقية السيارة شكودا فيليبا كلا موديل ٩٦ لون ابيض رقم ٤١٢٨٠٠ حالتها العامة جيدة يوجد كسر في الضوء الخلفي لليسار وضربة على الباب الخلفي (الشنبر) والسيارة بدون كرسي خلفي وبدون مقابض وغائبة وبها راديو ومسجل قهوجي حنوش سيكة بالدهان ورخصة الافتتاح منتهية قدرت بمبلغ خمسة الاف دينار فعلى من يرغب الشراء الحضور الى كراج الحموري/بيت راس يوم الاحد ٩٨/١٠/١٨ الساعة ١٢ ظهرا مصطحبا معه التأمينات القانونية علما بان اجور النشر والطوابع والدلالة تعود على المزاود الاخير.

مأمور اجراء اربد
قاسم الحوراني

مذكرة دعوة
محكمة حقوق صلح بني كنانه
رقم الدعوى ٩٨/١٩٠

اسم المدعى عليه وشهرته ومحل اقامته

محمود محمد احمد الروسان مجهول محل الاقامة واخر عنوان له ام قيس - بجانب مضافة العمريه

يقتضي حضورك لمحكمة حقوق صلح بني كنانه يوم السبت الواقع ٩٨/١٠/٢٤ الساعة التاسعة صباحا للنظر في الدعوى التي اقامتها عليك نجاح قسيم احمد المحمود وكيلاها المحاميان باسم عبيدات وخالد عبيدات.

القاضي
فراس الجراح

محكمة حقوق الكورة
مذكرة دعوة
رقم الدعوى ٩٧/٨٩

اسم المدعى عليه وشهرته ومحل اقامته عبدالكريم يوسف الزعبي من بلدة ارحابا مجهول محل الاقامة.

يقتضي حضورك لمحكمة حقوق الكورة يوم الاثنين الواقع ٩٨/١٠/٢٦ الساعة التاسعة صباحا للنظر في الدعوى التي اقامها عليك اسماعيل علي حمدان وكيله المحامي محمود عمايره.

مذكرة دعوة
محكمة الحقوق/
بداية حقوق عمان
رقم الدعوى
٩٧/٣٨٢/اخلاء

اسم المدعى عليه وشهرته ومحل اقامته محمد احمد موسى احمد مجهول مكان الاقامة

يقتضي حضورك لمحكمة حقوق بداية عمان يوم الثلاثاء الواقع ٩٨/١٠/٢٧م الساعة ٩ صباحا للنظر في الدعوى التي اقامها عليك زهير محمد حمزة وكيله المحامي ربيع حمزة.

اعلان بيع بالمزاد العلني صادر عن دائرة اجراء السلط في القضية الاجرائية رقم ٩٧/٦٢٦

المتكونة بين المحكوم له محمد موسى صالح الفضير واخرين وهم، المحامي قاسم ابو داود والمحكوم عليهم ضمة محمد العبدالله الساكت واخرين

يعلن للعموم بانه سيباع بالمزاد العلني في الساعة الثانية عشرة من ظهر يوم الثلاثين من نشر هذا الاعلان بالصحف، الحقة كامل ضلعة الارض رقم ١٠١ حوض ٧٠ برج الرابوع من اراضي السلط وان قطعة الارض هي عن قطوع الميري وطارئ حدود التنظيم وتقع على طريق زراعي بعرض ٣ متر من الجهة الشمالية وهي خالية من الابنية والانشاءات وغير مزروعة بالاشجار المثمرة وقسم منها مرتفع ومنحدر وقسم منها منبسط وتبعد عن اسكان الغاريب حوالي ١٠٠٠ متر وان الخدمات غير متوافرة منها علما بان مدعى المحكوم عليه ابراهيم مجوزة دائرة اجراء عمان وان حصص المحكوم عليه التي عيالته محجوزة لصربية الدخل وقد قدر الخبير الفني سعر الدونم الواحد بمبلغ الفين دينار علما بان مساحة القطعة حسب سند التسجيل ١١٥ر٤٢ دونم سته واربعون دونما وماية وخمسة عشر مترا مربعا اي ان مدة القطعة كاملة:

(٤٦,١١٥)×٢٠٠٠=٩٢٣٣٠ دينارا، فعلى من يرغب بالشراء الحضور الى دائرة اجراء السلط مصطحبا معه تأمينا مقداره ١٠٪ من القيمة علما بان رسوم الطوابع والدلالة والنشر على من يرسو عليه المزاد.

مأمور اجراء السلط
معاوية عبدالحليم الريالات

أمر دفع

الى المستأجر وعنوانه: محمد أحمد موسى أحمد مجهول مكان الاقامة، قررت محكمة بداية حقوق عمان في الدعوى رقم ٣٨٢ - اخلاء ٩٧٠ وبمقتضى صلاحيتها المنصوص عليها في المادة ١٣/أ من قانون المالكين والمستأجرين رقم ١١ لسنة ١٩٩٤م اصدار الامر لكم بدفع مبلغ الف وثلاثماية دينار الى المالك زهير محمد حمزة بصفته وكيلا عن ابنته ايمان زهير حمزة وكيله المحامي ربيع حمزة وذلك قيمة التعهد المستحق عن بدل الاجر

هالسنة غير عن كل السنين

مجموعة فولكس فاجن تشارك في معرض السيارت الدولي ١٩٩٩ بتحفة السيارات

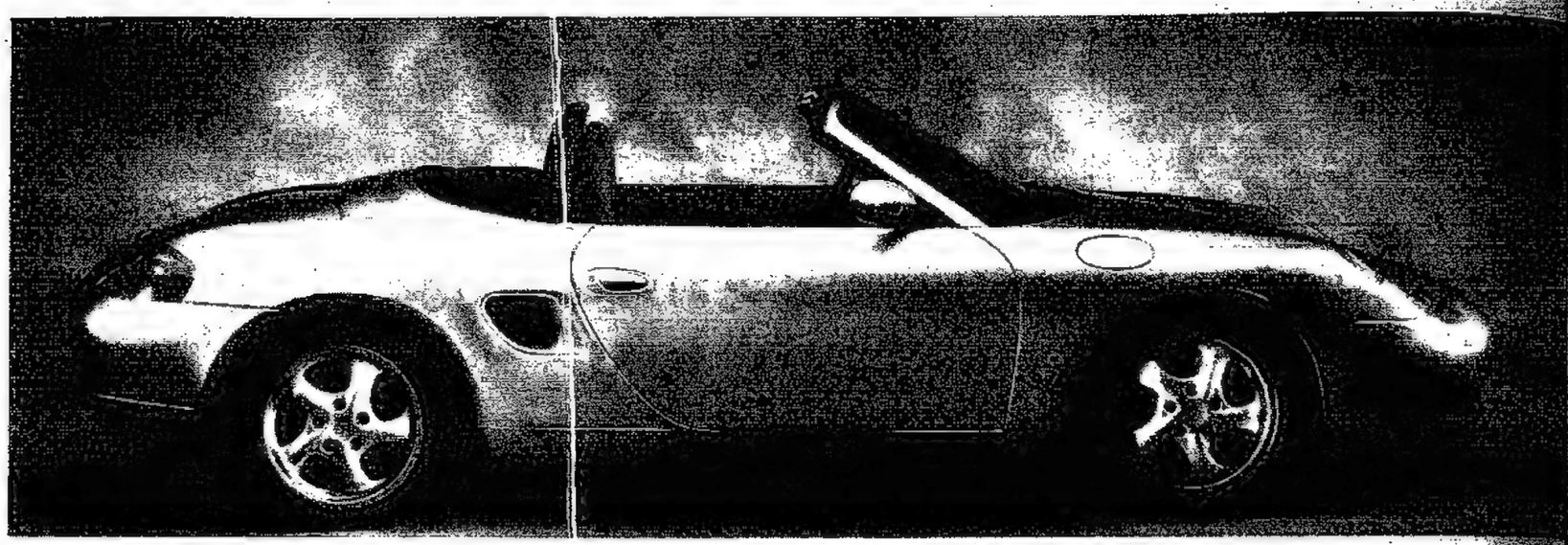

PORSCHE
The Boxter

The New Beetle

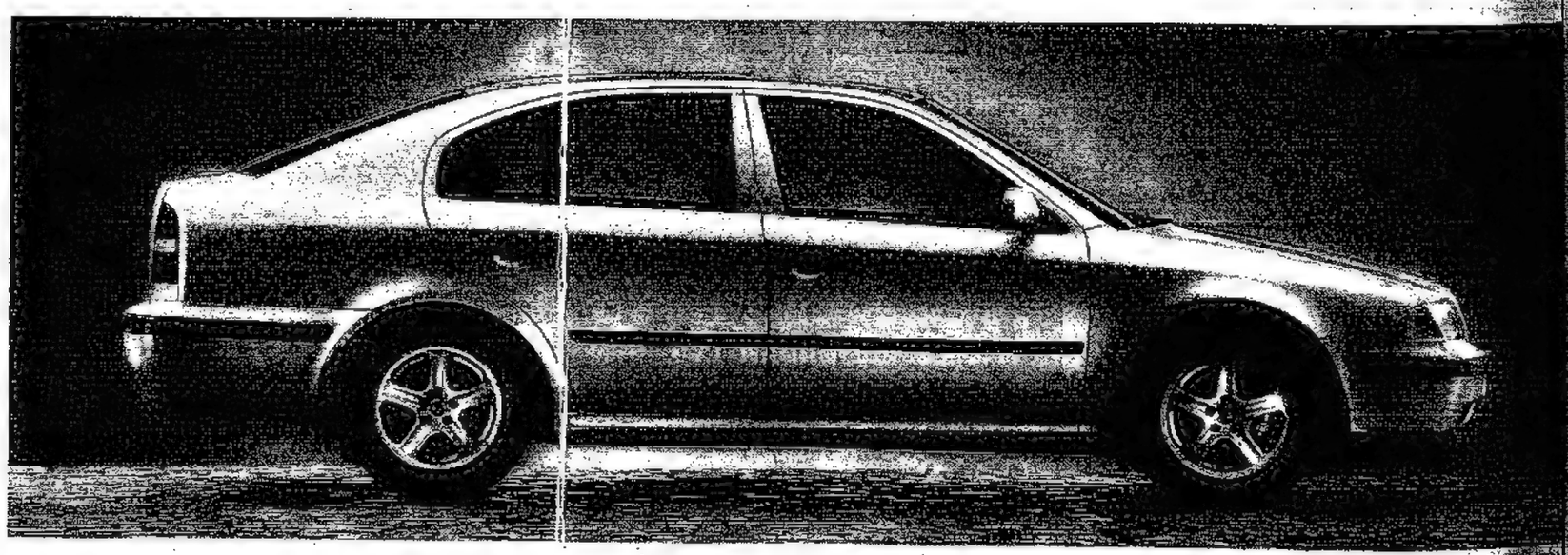

OCTAVIA
Skoda's New Star

أكثر السيارات إثارة في معرض السيارات الدولي

موعدنا معكم في جناح

MOTOR TRADE CO. Ltd. شركة تجارة السيارات المحدودة

المحافظات والألوية

الكرك

برعاية رئيس الوزراء

بدء اعمال مؤتمر «الكرك واقع وطموح» بجامعة مؤتة اليوم

الكرك - الرأي - يفتتح اليوم الاحد في جامعة مؤتة وبرعاية رئيس الوزراء د. فايز الطراونة مؤتمر «الكرك واقع وطموح» الذي تنظمه جامعة مؤتة وبلدية الكرك وشركة البوتاس العربية ومؤسسة اعمار الكرك ويستمر على مدار ثلاثة ايام ويناقش (١٨) ورقة بحثية في ست جلسات علمية.

وتشمل الجلسة الاولى التي يترأسها السيد خالد المدادحة ثلاثة بحوث هي الاهمية البشرية والمكانية والاقتصادية لمنطقة الكرك خلال العصور الحجرية للدكتور جمعة كريم، والكرك في صدر الاسلام للدكتور محمد حسين المحاسنة، وامارة الكرك الايوبية في عهد الملك الناصر داود للدكتور عبدالكريم حتاملة وفي الجلسة الثانية التي يرأسها المهندس سمير الحباشنة سيتم مناقشة ثلاثة بحوث هي الواقع الجرمي في محافظة الكرك للعقيد احمد الرفاعي وتطور المجتمع السياسي في منطقة الكرك للباحث باسم الطويسي والآثار الاجتماعية لبرنامج التصحيح الاقتصادي (١٩٩٢-١٩٩٨) للباحث الاستاذ رافع الغريشا.

اما اليوم الثاني فيشمل جلستي عمل الاولى يترأسها الدكتور محمد الذنيبات وتضم ثلاثة بحوث هي الفقر وتوزيعات الدخل في الكرك للدكتور سعود الطيب، وواقع الزراعة في الكرك للدكتور خالد الطراونة والواقع السياحي في الكرك للاستاذ عمر وديان اما الجلسة الثانية والتي يرأسها الدكتور خالد الكركي ستناقش ثلاثة بحوث الاول بعنوان «وقفة مع ابن القف - الطبيب والجراح الكركي» للدكتور صالح العمارنة، والثاني بعنوان «التعليم في الكرك في اواخر العهد العثماني» للدكتور محمد الطراونة والبحث الثالث بعنوان «ثورة الكرك، اضواء جديدة» للدكتور توفان العمود.

وسيعقد اليوم الثالث من المؤتمر في موقع شركة البوتاس العربية وتشمل الجلسة الاولى التي تعقد برئاسة المهندس علي السحيمات ثلاثة بحوث هي: الواقع الاقتصادي والاجتماعي لمحافظة الكرك للدكتور عبدالله العناقرة، والمسكوكات المحلية للكرك وربة مؤاب للدكتور نايف القسوس، وواقع خريجي المراكز المهنية في مراكز اقليم الجنوب، والجلسة الثانية يرأسها الدكتور وديع الشرايحة وستناقش ورقة حول التدريب واهميته رؤية جامعة مؤتة للاستاذ حسين المجالي وورقة حول دور شركة البوتاس العربية في تنمية المجتمع المحلي للمهندس يونس مدادحة وورقة حول شركة البوتاس العربية واملاح البحر الميت يقدمها المهندس محمد انيس.

وذكر الدكتور احمد المحاسين رئيس اللجنة التحضيرية للمؤتمر ان اللجنة حرصت على عرض الكرك تاريخيا واجتماعيا واقتصاديا باوراق عمل وبحوث جادة ورصينة من شأنها خلق حوار هادف واجواء علمية مسؤولة تستكمل فيها دائرة وعي هذه المنطقة وفهمها وايجاد الحلول الناجعة لقضاياها والاجابة على اسئلتها الحضارية بموضوعية تامة. وفي هذا الاطار عمدت اللجنة الى توجيه دعوات المشاركة في المؤتمر الى الباحثين والمهتمين من مختلف المؤسسات والجامعات، وقد تمت قراءة المواد المقدمة بموضوعية تامة لبيان مدى صلاحها لمؤتمر علمي يعقد في رحاب مؤسسة اكاديمية.

واضاف انه يجيء على هامش عقد هذا المؤتمر اقامة معرض شامل يتضمن ثلاثة اجنحة، حرصنا على ان يكون رديفا قويا للمؤتمر، ويسرني ان اشكر اعضاء اللجنة التحضيرية على الجهود الكبيرة والموصولة التي بذلتها لتهيئة كافة الظروف لانعقاد المؤتمر، كما واشكر لهيئة المعرض على اعدادها الجيد لاقامة المعرض الشامل المقام على هامش المؤتمر واتوجه بجزيل الشكر لمعالي الاستاذ الدكتور رئيس جامعة مؤتة على احتضانه واعداده بالعزيمة والجرأة لانجاحه.

د. فايز الطراونة

قرارات تنظيمية لمجلس عمداء مؤتة

الكرك - الرأي - اتخذ مجلس عمداء جامعة مؤتة مجموعة قرارات لاعادة هيكلة بعض المراكز والادارات في الجامعة.

وبموجب الهيكلة الجديدة ستتكون مكتبة الجامعة من ٣ دوائر هي الدائرة الفنية التي تضم شعب الفهرسة والتصنيف والتزويد والدوريات وتطبيقات الحاسوب وقواعد البيانات والاهداء المتبادل والمعارض والتجليد ومصادر التعلم وتضم دائرة الخدمات المكتبية شعب الاعارة والارجاع والمراجع والوثائق والمواد المصغرة وشعبة مكتبة كلية العلوم والاداب / فرع معان وشعبة كلية الزراعة، وتضم دائرة مكتبة الجناح العسكري شعب الاعارة والخدمات الفنية وكتب الطلبة وشعبة مكتبة الاميرة منى للتمريض والمهن الطبية المساندة.

وشملت الهيكلة الجديدة لدائرة المشاغل الهندسية التي اصبحت تتكون من مجموعة من الشعب وهي شعب النجارة، وتتكون من فروع الدهان والاثاث والتنجيد وشعبة السباكة وتضم فروع الانتاج والرقابة وشعبة اللحام وتضم فروع الصيانة والانتاج وشعبة الخراطة وتضم فروع الصيانة والانتاج والتدريب.

كما اتخذ المجلس عددا من القرارات الاكاديمية فوافق على تعيين المبعوث د. مصلح الطراونة محاضرا متفرغا في قسم القانون ود. محمد سعيد حولي محاضرا متفرغا في قسم الشريعة والدراسات الاسلامية ود. عبدالعزيز خليفات استاذا مساعدا في قسم الهندسة الكيماوية في كلية الهندسة.

وافق المجلس على الغاء قراره السابق الخاص بمنح د. احمد الغويري الاستاذ المشارك في قسم القانون العام اجازة علمية للعام الجامعي ٩٨ / ٩٩ وتعديل اقدمية المبعوث د. منصور الحاج المحاضر في قسم الفيزياء بكلية العلوم الى رتبة استاذ مساعد.

تزفيت شوارع وتركيب وحدات انارة في راكين

راكين - بترا - باشرت بلدية راكين في محافظة الكرك بشق وتزفيت عدد من شوارع البلدة بكلفة ١٣٤ الف دينار وصيانة وتركيب وحدات انارة لعدد من الشوارع بكلفة ٣٥٠٠ دينار.

وذكر سليمان العساسفة رئيس البلدية ان البلدية قامت بشراء سيارة لنقل النفايات بقيمة ٢٥ الف دينار مشيرا الى ان البلدية تعتزم بناء قاعة عامة وانشاء ارصفة واطاريف وجدران استنادية للشوارع الرئيسة في البلدة.

المؤتمر الزراعي الوطني الثالث يعقد بمؤتة في نيسان القادم

الكرك - الرأي - يعقد في جامعة مؤتة في شهر نيسان من العام المقبل المؤتمر الزراعي الوطني الثالث، ويناقش المؤتمر مجموعة محاور في الزراعة العضوية والكيماويات الزراعية والمكافحة الحيوية والمراعي الطبيعية واعادة تأهيلها واخطار التصحر وسبل معالجتها والاعلاف البديلة واعادة استخدام المخلفات الزراعية والطرائق المثالية لاستغلال مصادر المياه والابحاث المتعلقة بالثروة وتحسين الاصناف.

وقال عميد كلية الزراعة في الجامعة ان المؤتمر يهدف الى اتاحة الفرصة للمهتمين بالبيوت الزراعية، للالتقاء وتبادل الخبرات في حقول اختصاصهم والاطلاع على مستجدات البحث العلمي في مجال الزراعة للوصول الى توصيات مستديمة في المجالات الزراعية المختلفة.

وشكلت لجنة تحضيرية للمؤتمر برئاسة د. عايد العمري وعضوية د. دوخي الحنيطي ود. عبدالله الرواشدة ومندوبين عن كلية الزراعة في الجامعات الاردنية والعلوم والتكنولوجيا والبلقاء التطبيقية وجامعة جرش والمركز الوطني للبحوث الزراعية ووزارة الزراعة ونقابة المهندسين الزراعيين ونقابة تجار المواد الزراعية.

من جهة اخرى تنظم كلية الزراعة في جامعة مؤتة وبمناسبة عيد ميلاد جلالة الملك الحسين الشهر القادم يوما علميا لخدمة المزارعين والمجتمع المحلي يشمل تقديم محاضرات وورش عمل وتجارب ميدانية، كما تنظم الكلية في هذه المناسبة معرضا علميا للاطلاع على منتجات وحدة التصنيع الغذائي وعلى الالات والامكانيات المتوفرة في الوحدة بالتعاون مع مديرية زراعة الكرك والمركز الوطني للبحوث والتكنولوجيا ومشروع ادارة المصادر الطبيعية في محافظتي الكرك والطفيلة

تقديم طلبات الاستخدام بتربية الكرك

الكرك - الرأي - يطلب مدير عام التربية والتعليم لمحافظة الكرك من الراغبين بالتقدم لوظيفة مستخدم ذكورا واناثا مراجعة اللجنة المختصة بمدرسة بنات الكرك الثانوية في الفترة ما بين ١٤-١٦ من الشهر الجاري من الساعة الثامنة صباحا وحتى الثالثة عصرا، بشرط ان يكون المتقدم اردني الجنسية، ولا يقل عمره عن (٢٥) عاما ولا يتجاوز (٤٠) عاما، حسن السيرة والسلوك وغير محكوم بجناية او جنحة مخلة بالشرف وان يكون لائقا صحيا ويحسن القراءة والكتابة ومؤهله دون الثانوية العامة.

ترفق مع طلب الاستخدام صورة للصفحتين الاولى والثانية وصفحة الشخص المعني في دفتر العائلة وصورة عن الشهادة المدرسية واربع صور شخصية وطابع واردات فئة (١٠٠) فلس.

دورات تدريبية في مركز استشارات اليرموك

اربد - الرأي - افتتحت في جامعة اليرموك دورة التعليم عن بعد التي تنظمها كلية التربية والفنون بالتعاون مع مركز الاستشارات وخدمة المجتمع في الجامعة ويشارك فيها عدد من العاملين في حقل التطوير التربوي من جمهورية اليمن الشقيقة.

والقت عميدة كلية التربية د. شادية التل كلمة في افتتاح الدورة اكدت فيها على أهمية التفاعل مع موضوعات الدورة لاثراء الخبرات التربوية لدى المشاركين وعكسها على المسيرة التربوية في اليمن الشقيق بما يساعد على مواجهة التحديات واستيعاب المستجدات العلمية المتسارعة في هذا المجال.

كما القى مدير مركز الاستشارات وخدمة المجتمع د. احمد الشياب كلمة اكد فيها استعداد المركز لتقديم كل الخبرات والامكانيات المتوفرة بالجامعة لخدمة الاشقاء العرب واعداد البرامج التدريبية والتعليمية في مختلف فروع المعرفة العلمية والتدريبية.

ويشتمل برنامج الدورة على سلسلة من المحاضرات النظرية والتدريبية حول نظام التعليم عن بعد من حيث الأهداف والمراجعة والخصائص وكيفية استخدام الإذاعة المدرسية والتلفزيون التربوي في التعليم اضافة لمحاضرات حول التجارب العربية والعالمية في التعليم الجامعي، وتطبيقات عملية للتعليم عن بعد من خلال المختبرات والاستديوهات الموجودة في الجامعة.

كما بدأت دورة تدريبية في برمجيات الحاسوب الشامل وتستمر لمدة شهرين.

وتهدف الى تعريف المتدربين على مفاهيم الحاسوب واكسابهم المهارات المتطورة في هذا المجال، وتمكينهم من التعامل مع الحزم البرامجية المختلفة للكمبيوتر من خلال محاضرات علمية وتطبيقية يقدمها عدد من المتخصصين في مركز الحساب الالكتروني في الجامعة.

تخريج طلبة مركز عقبة بن نافع

اربد - الرأي - احتفل في مركز عقبة بن نافع لتحفيظ القرآن الكريم في بلدة موقرا بتخريج طلاب وطالبات المركز.

والقى السادة علي الموسى وهاني مهيرات وجمال بطاينة وفايز عثامنة وابراهيم الشلول وعبدالله هزايمة ومحمود سحوم كلمات الجهات المشاركة.

وتخلل الاحتفال اناشيد اسلامية وتوزيع الشهادات والجوائز على الخريجين.

اختتام دورة رعاية والدية في الشجرة

الرمثا - الرأي - اختتمت في بلدة عمراوة دورة التوعية الوالدية التي نظمها مركز تنمية المجتمع المحلي في الطرة.

وبين مدير التنمية الاجتماعية في لواء الرمثا علي الشطناوي ان هذه الدورات تساعد الأسرة على تنظيم نفسها وتحافظ على اطفالها صحيا ونفسيا وجسميا.

واشار الى دور الأم والمرأة في حياة الطفل وبالتالي حياة الأسرة.

اربد

اجتماع لتنفيذي لواء بني عبيد

اربد - الرأي - عقد المجلس التنفيذي في لواء بني عبيد اجتماعا امس ناقش خلاله عددا من القضايا الخدمية المقدمة للمواطنين وسبل تحسينها وتطويرها.

وتم خلال الاجتماع الذي ترأسه متصرف اللواء روحي الكايد بحث موضوع السلامة العامة في مخيم الشهيد عزمي المفتي وضرورة تعيين مراقبين صحيين للمخيم، اضافة الى حاجة الشوارع الى التعبيد والصيانة وخاصة الشارع الممتد شمالا من المخيم حتى الالتقاء ببلدة الحصن.

كما تم مناقشة حزمة الامان الاجتماعي وكيفية استفادة بلديات اللواء منها. وبحث موضوع التعليم الوطني ومرض الكزاز والمطاعيم التي اعطيت للطلاب وتم الطلب من رئيس مركز امن الحصن ترحيل كافة القاطنين على جوانب الاودية والمناطق المنخفضة حفاظا على حياتهم.

بلدية اربد باشرت بانجاز مشاريع الطرق داخل المدينة

اربد - الرأي - قال رئيس بلدية اربد المحامي عبدالرؤوف التل ان البلدية باشرت بانجاز مشاريع الطرق بمختلف ارجاء المدينة بعد ان انجزت اعمال البنية التحتية في هذه الشوارع التي كانت قبل فترة وجيزة تشكل هما يؤرق حياة المواطنين خاصة الشوارع الواقعة في المنطقة الشرقية.

واضاف في بداية جولة لمندوبي الصحف المحلية الى ان البلدية تسعى دائما لخدمة المواطنين من خلال ايصال كافة الخدمات الاساسية التي توفر لهم سبل الراحة موضحا ان اجهزة البلدية بدأت منذ اكثر من شهرين باعادة الحياة الى معظم المناطق من خلال شبكة الشوارع الجديدة التي بدأت تنفذها.

وقال ان البلدية بدأت العمل بالشوارع الواقعة ضمن حدود المنطقة الشرقية بعد الانتهاء من كافة اعمال البنية التحتية التي كانت تقف عائقا امام اعمال مشاريع الشوارع مشيرا ان واقع الشوارع في هذه المنطقة كان مأساويا ويشكل خطرا كبيرا على حياة المواطنين من خلال الحفريات والمطبات التي كانت تعيق الحركة والتنقل.

واضاف التل ان البلدية نفذت حتى الآن معظم الشوارع وهي جاهزة لعمل الخلطة الساخنة لكافة الشوارع التي تقدر مساحتها بحوالي (١٠٠) الف كيلو متر مربع اضافة الى ان اجهزة البلدية ستقوم في الايام القليلة القادمة بافتتاح حديقة المنصور في المنطقة الشرقية لتخدم المواطنين.

وحول ما يخص الشوارع في المدينة الصناعية اكد التل ان البلدية انجزت معظم شوارع المدينة التي كانت مهترئة مشيرا ان البلدية قامت باعمال الصيانة لكافة الشوارع واصبحت الآن جاهزة.

واطلع رئيس البلدية مندوبي الصحف على مشروع ميدان الاستقلال التي تقوم بلدية اربد بتنفيذه حاليا بجهودها الذاتية ليكون جاهزا للافتتاح في عيد ميلاد جلالة الملك الحسين القادم والذي يعتبر من اكبر الميادين في اقليم الشمال.

وقال ان البلدية قامت بتسمية هذا الميدان باسم الاستقلال لان المجالس البلدية في الاردن هي التي طالبت بالاستقلال وتقدمت بمذكرة الى الحكومة الاردنية سنة ١٩٤٥ تحت رعاية واشراف الامير عبدالله حيث كان لهذه المبادرة نور كبير في تحقيق الاستقلال مشيرا الى ان هذا الميدان سيكون من الميادين الجميلة في المدينة وبمساحة اجمالية تبلغ ٥ دونمات وانه سيتم زراعته بالورود والازهار وعمل نافورة مياه مشيرا الى ان جميع هذه الاعمال يتم انجازها بآليات البلدية وعمالها للتغلب على مشكلة نقص الموارد.

واشار الى ان بلدية اربد تقوم في هذه الايام بانجاز اعمال تعبيد شارع القدس الذي يعد من اكبر الشوارع التي تقع ضمن حدود بلدية اربد بطول ثلاثة كيلو مترات وعرض (٤٠) مترا حيث تم انجاز حوالي ٨٠٪ من الاعمال مؤكدا ان تكلفة انجاز هذا الشارع غير المسبوق في المدينة بلغت حوالي (١٨٠) الف دينار.

واعرب عدد من المواطنين خلال الجولة عن سعادتهم لهذه الاعمال التي تقوم بلدية اربد بتنفيذها حاليا مؤكدين حرصهم على المحافظة على ما تم انجازه.

المفرق

امسية شعرية فنية في المفرق

المفرق - الرأي - نظمت مؤسسة الابداع العربي للتراث والثقافة والادب الشعبي امسية شعرية فنية شارك فيها خلف سعد، حسن ابو راس، سالم موسى، محمد سالم، والشاعرة مشاعل البادية. وقدم محمد ضيف اخو ارشيدة دونم ارض في بلدة رحاب تبرعا لاقامة مبنى دائم للمؤسسة عليه.

بحث الاستعدادات لإقامة مهرجان توعوي عن المخدرات والانحراف

المفرق - بترا - ناقشت اللجنة التحضيرية للمهرجان الشبابي التوعوي حول مخاطر المخدرات والانحراف والامراض الشبابية الذي ستنظمه جمعية تنظيم وحماية الاسرة بالتعاون مع جامعة آل البيت والمؤسسات والدوائر الرسمية والشعبية ترتيبات اقامة المهرجان وفعالياته المختلفة وذلك خلال اجتماعها امس بمقر فرع الجمعية في المفرق.

وذكر السيد فؤاد حسن رئيس قسم البرامج والاعلام في الجمعية ان اللجنة اقرت برنامج المهرجان والمعرض الثقافي التوعوي المقرر اقامتهما في العشرين من الشهر الجاري مشيرا الى ان فعاليات النشاط تتضمن معرضا حول وسائل التوعية الشبابية للوقاية من الانحراف والمخدرات والامراض الجنسية وغيرها.

وقال ان البرنامج يشتمل كذلك على مهرجان فني تشارك به العديد من الفرق المدرسية والفنية المحلية والخارجية بهدف زيادة الوعي وترسيخ المعلومات السليمة لاعداد الشباب اعدادا سليما يتلاءم مع كونهم جيل المستقبل. ويذكر ان دوائر ومؤسسات الصحة والتربية والتعليم والثقافة والشباب وجمعية الصم والبكم وجمعية البيئة ومؤسسة نور الحسين تشارك في فعاليات هذا المهرجان.

تشكيل لجنة للكشف على الطرق الزراعية

المفرق - الرأي - اكد محافظ المفرق ذيب سليمان ان محافظة المفرق اصبحت منطقة زراعية تحتاج الى عناية خاصة. امل في العام القادم ان يكون تخصيص الموازنة للطرق الزراعية في المحافظة متناسبا مع المساحة الكبيرة والعدد الكبير من المزارع الموجودة في المحافظة، مشيرا الى انه ومع بداية كل عام يجري توزيع ما يخصص في الموازنة على طلبات المزارعين الشخصية، لكننا في هذا العام سنعتمد طريقا آخر وهو تشكيل لجنة من المحافظة، ومديرية اشغال المفرق، للكشف على الطرق الزراعية التي يتقدم المواطنون بطلبات لترفيتها، وقال: ان قرار اللجنة بترفيت اي طريق، يلزم اللجنة بتسجيل هذه الطريق حسب الأولوية والأهمية الانتاجية، ثم يصار الى ترفيت الطرق حسب اولوية الانتاج، وقال المحافظ انا خاطبنا دائرة الموازنة للنظر في خصوصية محافظة المفرق، ومساحتها الكبيرة.

منشية بني حسن تطالب بمركز صحي شامل وزيادة حصتها من عوائد المحروقات

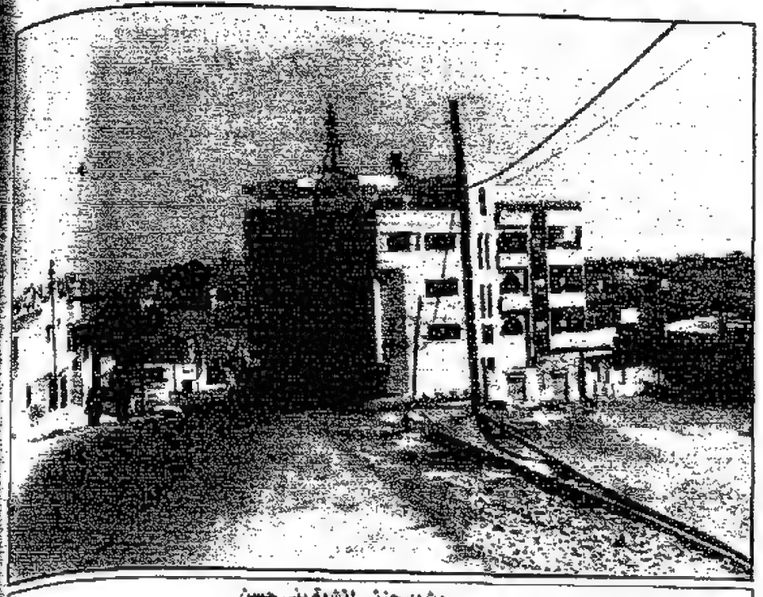

مشهد جزئي لمنشية بني حسن

المفرق - من غازي حداد

طالب رئيس بلدية منشية بني حسن محمد شديفات باحداث مديرية قضاء في البلدة، وزيادة حصة البلدية من رسوم المحروقات لمساحة البلدة الواسعة وعدد سكانها الذي يزيد عن عشرة الاف نسمة مشيرا الى ان حصة البلدية من المحروقات قليلة مقارنة مع البلديات المستحدثة والتي لا يتجاوز عدد سكانها الفي نسمة اضافة الى تحويل المركز الصحي الاولي الى مركز صحي شامل لتقديم خدمات افضل للمواطنين وقد قدمت البلدية الارض الى وزارة الصحة لاقامة المركز، وفوجئنا باحداث مركز اولي لا يفي بالخدمة المطلوبة.

واشار شديفات الى المشاكل التي تواجه البلدية، والمتمثلة بحسابات شركة الكهرباء امام تركيب وحدات الانارة، بواقع وحدة انارة لكل ثلاثة مشتركين، وهذه المعادلة تخدم المدينة والبلدة ذات الكثافة السكانية المتقاربة ولا تخدم البلدة الواسعة، والتي تنتشر فيها الابنية المتباعدة آملين من ادارة الشركة الموافقة على تركيب مائة وحدة انارة، لنصل الى حل جزئي لهذه المشكلة.

وقال رئيس بلدية منشية بني حسن ان البلدية بحاجة ماسة لمكتب للمعونة الوطنية، وصندوق للتنمية والتشغيل وفرع لصندوق الملكة علياء للعمل الاجتماعي التطوعي، اضافة الى ان البلدة تعاني من مشاكل الصرف الصحي لان البلدة تعج بالحفر الامتصاصية وهذا يشكل خطرا كبيرا على الصحة والسلامة العامة، وصحة البيئة، وقد خاطبنا وزارة المياه والري عبر وزارة الشؤون البلدية والقروية والبيئة، ولم يردنا اي رد حتى الان، اضافة الى مطالبتنا بتحديث شبكة المياه وتوسعتها لتشمل كافة احياء البلدة، كما طالبنا وزارة الزراعة لتعويض باقي قطعة الارض ٩٢ حوض ٦ لعمل اسكان وظيفي لموظفي بلدية المنشية، وقال شديفات اننا نطالب الوزارة لايجاد حل لمشكلة جمع النفايات، لان وجود قلاب واحد، ويعمل باقصى طاقته، لا يحقق الغرض المطلوب، خاصة وان البلدية بحاجة الى ضاغطة مشيرا الى ان وضع البلدية المالي لا يسمح بطلب اي قرض.

وحول مشاكل التنظيم قال لقد تم افراز اراضي البلدة عام ٤٥، وتم عمل شوارع كاملة فيها، وعندما تم احداث بلدية فيها عام ٧٢، لم تجد اي مشكلة لفتح الشوارع لكن البلدية دائما بحاجة الى توسعة لتشمل مناطق جديدة يتم البناء فيها، املين من وزير الشؤون البلدية والقروية والبيئة السماح لرئيس البلدية - اي بلدية - بحضور جلسة مجلس التنظيم الاعلى المختص لبلديته، عند احداث اي تغيير او تعديل او توسعة في التنظيم.

وقال شديفات ان المجلس البلدي اتم احتياجاته من المشاريع، وقام بعمل جزيرة وسطية في مدخل البلدة ونصب قوسا على المدخل الشرقي، واخر على المدخل الجنوبي، اضافة الى عمل مدرجات للملعب البلدي وتجميل بعض الشوارع، والدواوير، بكلفة اجمالية وصلت الى ٤٥ الف دينار، وتحسين شارع البيئة في البلدة وعمل خلطة اسفلتية وغرس الاشجار على جوانبه.

كما انجز المجلس البلدي خلال هذا العام عن طريق اسفلتية بكلفة ٤٦ الف دينار، بقرض من بنك تنمية المدن والقرى اضافة الى انجاز جدران استنادية وعبارات للشوارع عن طريق حزمة الامان الاجتماعي بكلفة ٨٧ الف دينار كما تم البدء بتنفيذ مشروع خدمة الامان الاجتماعي، وستشمل فتح وتعبيد الشوارع غير المعبدة، وبكلفة اجمالية مائة الف دينار اضافة الى تركيب وحدات انارة صوديوم وتشجيرية لانارة الشوارع الرئيسية، والفرعية بكلفة عشرة الاف دينار، وكذلك تم عمل مجسم في الدوار للشهداء الذين سقطوا دفاعا عن الوطن، من ابناء البلدة، واقيم امام مبنى البلدية وتم انارته وتسجيل اسماء الشهداء من ابناء منشية بني حسن وبكلفة ٣ الاف دينار.

واشار الى وجود ناد رياضي ثقافي اجتماعي مركز للشابات وهذه الفعاليات تسهم في تنشيط الحركة الرياضية والشبابية في المنطقة اضافة الى جمعية خيرية تهتم بروضة للاطفال، تسهم في تقديم الخدمات للاطفال لابناء وبنات البلدة، وكذلك مركز دائم لتحفيظ القرآن الكريم يقوم على تربية ابناء البلدة على القرآن الكريم، وفي المركز ناد للطفل يقوم على تعليم القرآن الكريم للاطفال.

وقد دأبت البلدية على تخصيص مبلغ سنوي في موازناتها لدعم هذه الفعاليات، اضافة الى سعيها الموصول لتوفير مستلزمات الحركة الرياضية والشبابية في البلدة، اضافة الى دعم البلدية للنشاط النسائي عبر تجمع لجان المرأة واكد الشديفات على استعداده لتقديم اي دعم لهذه الفعاليات بصورة شخصية.

ويذكر ان بلدية المنشية - ١٥ كم غرب المفرق - اوصلت كافة الخدمات لما نسبته ٩٥ بالمائة من سكان البلدة.

قطع التيار الكهربائي عن بعض مناطق الرمثا

اربد - الرأي - اعلنت شركة كهرباء اربد عن قطع التيار اليوم من الساعة التاسعة الى الساعة الثانية ظهرا ويشمل القطع مناطق الرمثا التالية: الشلالة، مدرسة الرمثا المهنية للبنات، منطقة الضمضاح تجمع ابو البندورة، بلدة الطرة، بلدة عمراوة، الشجرة، الذنيبة، مايكروبت الشجرة، آبار سلطة المياه في المحاسي والطرة، محطة تنقية الرمثا اضافة الى جميع المشاريع الزراعية والصناعية في المنطقة واسباب القطع تركيب كوابل مجدولة.

دورة على اعمال الدفاع المدني لمعلمي ومعلمات اربد الاولى

اربد - الرأي - بالتعاون مع مديرية الدفاع المدني لمحافظة اربد بدأت دورة تدريبية لمعلمي ومعلمات تربية اربد الثانية حول خدمات الدفاع المدني المختلفة، وذلك في مدرستي ايدون الثانوية للذكور والاناث.

وتشتمل الدورة التي تستمر شهرا على محاضرات نظرية وتدريبات عملية لعمليات الدفاع المدني من انقاذ واطفاء وأسعاف ووقاية وارشاد، ويشارك فيها واحد وعشرون معلما وسبع وعشرون معلمة.

اخي المزارع:.....اخي المزارع

ان استمرار اضافتك للاسمدة الكيماوية وبكميات عشوائية دون استشارة الاخصائيين ودون تحليل التربة وتحليل مياه الري يؤدي الى تراكم الاملاح وزيادة تركيزها في التربة مما يترك اثرا سيئا على نمو المحصول وانتاجه بالاضافة لزيادة كميات المياه بنسبة تصل من ٣٠-٧٠ بالمئة وتذكرك بان تراكم الاملاح يؤدي الى اعاقة امتصاص بعض العناصر الضرورية للمحصول.

ولتحقيق التسميد المتوازن ننصحك باضافة الاسمدة العضوية المتخمرة للتربة خلال فصل الشتاء وبمعدل مرة واحدة كل سنتين فالسماد البلدي يعتبر مكملا لاضافة الاسمدة الكيماوية والحيوية فهو يحسن خواص التربة الطبيعية والكيماوية والحيوية ويعدل من درجة حموضة التربة مما يسهل امتصاص بعض العناصر الموجودة اصلا في التربة بالاضافة لتوفير جزء كبير من العناصر الغذائية اللازمة للمحصول

ولمزيد من المعلومات يرجى الاتصال بالهاتف الارشادي (٧٢٦٦٩١) من الساعة ٨-٢ ايام الدوام الرسمي

مع تحيات

مديرية الارشاد والاعلام الزراعي

وزارة الزراعة

برنامج لاستقبال الطلبة الجدد في اربد الاهلية

اربد - الرأي - اعدت عمادة شؤون الطلبة في جامعة اربد الاهلية برنامجا لاستقبال الطلبة المستجدين يشتمل على اقامة حفل فني تحييه فرقة الجامعة وعرض مسرحي على مدرج الكندي بالاضافة الى عدد من اللقاءات الرياضية مع المؤسسات الرسمية والاهلية ومعارض فنية شاملة.

ويلتقي رئيس الجامعة الدكتور احمد الوبايعه مع الطلبة المستجدين بمختلف الكليات على امتداد الاسبوع القادم. ويذكر أن ٢٧٠٠ طالب وطالبة التحقوا للدراسة في الجامعة مطلع الاسبوع الماضي في الوقت الذي تستمر فيه عملية السحب والاضافة حتى نهاية الاسبوع الحالي.

دورة للتصنيع الغذائي في الطرة

الطرة - الرأي - عقد مركز تنمية المجتمع المحلي في الطرة ورشة عمل حول التصنيع الغذائي استمرت لمدة ثلاثة ايام واشتملت على طرق الصناعة الغذائية المنزلية.

وبين المحاضرون الطرق السليمة في صناعة الأطعمة المنزلية من حيث ضمان عناصر وجودها وجودتها لفترة طويلة.

لمراجعة تربية اربد الثانية

اربد - الرأي - يطلب مدير التربية والتعليم لمنطقة اربد الثانية من التالية اسماؤهم مراجعة معتمد صرف المديرية وذلك لاستلام مستحقاتهم المالية: وفاء خريس، وفاء الحلبي، يوسف صلاح، اسماء الخليل، سعدة قودة، ختام بصول، عفاف درادكة، مها فتحي، تهاد رباح، عسقاف الخطيب، حسين غرام، عبدالرحمن حسن، ابراهيم عوض، نبيل عارف، محمد طالب، هاشمة الشرمان، خالدية بطاينة وعبدالرحمن يوسف.

المحافظات والألوية

عجلون

المستنبتات الزراعية تعاني الاهمال وتكاثر الافاعي

الهاشمية: الصرف الصحي ينقذ ينابيع المياه من التلوث

عجلون - الرأي - من علي فريحات

ما تزال الخدمات العامة المقدمة في الهاشمية دون المستوى الذي يطمح مواطنو البلدة فنقص الطرق الزراعية وشبكة الصرف الصحي والانارة وتوصيل المياه لبعض التجمعات السكانية والمدارس وفتح بعض الطرق الفرعية. فهي من ابرز مطالب منطقة خيط اللبن الجغرافية التي تأسست مطلع الثمانينات.

طرق زراعية

رئيس بلدية الهاشمية راكان الزعبي قال ان عجز الموازنة ١٩ الف دينار وطالب البلدية بقرض قيمته ١٠٠ الف دينار لغايات فتح وتعبيد الشوارع وتوسيع محلاته.

واضاف ان وضع الطرق الزراعية مقدوم وبحاجة الى مكتب ارشاد زراعي ومكتب للاحوال المدنية ومركز للدفاع المدني لخدمة المنطقة الغربية «خيط اللبن، حلاوة، الهاشمية، دير الصمادية» اضافة الى ان تحسين شبكة المياه.

وطالب وزارة الزراعة تفويض البلدية لاقامة زرائب الاغنام حيث يوجد اعداد كبيرة من الماشية تعيش وسط البلد وتؤثر على البيئة والسلامة العامة والطلب لتفويض البلدية ارض لاقامة متنزه وحديقة عامة.

كما تم مخاطبة وزارة التربية والتعليم لزيادة الغرف الصفية لبناء مدرسة اساسية للذكور.

الصرف الصحي

المواطن مصطفى الرباعي طالب بتمديد شبكة للصرف الصحي في المنطقة الغربية ولقربها من آبار مياه المياه وارتفاع كلفة الصهريج الذي يصل الى ٣٥ دينارا مشيرا الى ان وجود الحفر الامتصاصية يؤثر على ينابيع المياه في القرى الواقعة تحت البلدة مثل حلاوة التي تتوفر فيها ينابيع المياه مثل عين ازقيق والدورة والفوار.

تطوير المركز الصحي

وطالب سليمان الزعارير وزارة الصحة تطوير المركز الصحي واستحداث مركز قضاء لخدمة المنطقة الغربية وتزفيت طريق العرش - باطن الشوك والتي تخدم اكثر من ١٥٠٠ دونم زراعي و٥٠٠ دونم حرجي وطريق القفيرة اجفيتون وفتح الطرق الوعرة التي تخدم مئات الدونمات ومزروعة بالاشجار المثمرة.

شبكة الكهرباء

وقال نائب رئيس البلدية عبدالله غرايبة أن البلدة بحاجة الى توسيع حدود التنظيم لان هناك تجمعات سكانية غير مخدومة بشبكة الكهرباء والمياه وأن كهربة فلس الريف ترفض شمول هذه المناطق كونها تقع ضمن حدود بلدية الهاشمية.

رئيس الجمعية الخيرية صالح بني عطا قال أن البلدة بحاجة الى مركز لخدمة ذوي الاحتياجات الخاصة البالغ عددهم ٦٠ حالة داعيا الى اقامة مشاريع تنموية تتبناها الحكومة لتشغيل العاطلين عن العمل ومعالجة الفقر والبطالة اضافة الى شمول المنطقة بخدمات صندوق الملكة علياء ومؤسسة نور الحسين لدعم المشاريع الانتاجية للاسر الفقيرة وتقديم بعض المساعدات العينية.

مركز مجتمع محلي

وطالبت منسقة تجمع لجان المرأة مديرية التنمية الاجتماعية لمحافظة عجلون فتح مركز للتنمية المحلية في البلدة لتدريب الفتيات العاطلات عن العمل على دورات انتاجية صغيرة كالخياطة وتنسيق الزهور والتجميل وفتح مركز للشابات والاهتمام بالطفل.

تربية الماشية

وطالب المواطن عبدالله فالح غرايبة منع اصحاب الماشية تربية اغنامهم داخل حدود البلدية لانها تؤثر على الصحة والسلامة العامة وتعمل على انتشار الروائح الكريهة والفوارض والحشرات وتكثيف حملات الرش بين المناطق السكنية.

المستنبتات الزراعية

وقال المواطن احمد عوض ان المستنبتات الزراعية تعاني من اهمال شديد ومتروكة على طبيعتها دون ازالة الاعشاب التي تسببت في انتشار الحرائق وتكاثر الافاعي.

الاستملاكات

وبين عضو المجلس البلدي احمد قواقنة ان الجدران الاستنادية واستملاكات الطرق النافذة تسببت باستنزاف اموال البلدية مطالبا وزارة الاشغال العامة دفع قيمة الاستملاكات الناتجة عن فتح الطرق النافذة وبناء الجدران الاستنادية وضرورة عمل متنزه وحديقة اطفال وانشاء ناد رياضي ومركز للشباب.

وشكا القواقنة عدم التزام طبيب المركز الصحي والممرضين بالدوام الرسمي في المركز. وطالب اعضاء المجلس ضرورة دعم موازنة البلدية لتتناسب مع طبيعة البلدة الصعبة وخصوصا ان البلدية تعاني من ديون تحد من امكانية التوسع بالخدمات الاساسية والضرورية ودفع بدل استملاك الطرق النافذة واعفاء البلديات من تكاليف انارة الشوارع والساحات العامة وايجاد مشاريع انتاجية تخدم موازنة البلدية وتصنيف بلدية الهاشمية الى الدرجة الثانية وزيادة حصة البلديات من المحروقات وتأجيل القروض وعمل خلطة اسفلتية للشوارع الرئيسية والفرعية وفتح وتعبيد عدد من الشوارع لايصال الخدمات للتجمعات السكانية واكمال طريق الهاشمية - اوصرة والهاشمية - الخوارج - وادي الرمان - جديتا، وحلاوة - وادي الريان - جديتا وانشاء ملاعب رياضية.

ردود مدراء الدوائر

خدمات صحية كافية

مدير عام صحة محافظة عجلون الدكتور زياد عينة قال ان الخدمات التي يقدمها المركز الصحي في البلدة كافية وتغطي خدمات الرعاية الصحية من خلال توفر الطب العام والامومة والطفولة والمختبر اضافة الى توفر كرسي اسنان موضحا ان المديرية وضعت من خلال موازنتها في العام الماضي والحالي ٩٨ بناء مركز صحي شامل لخدمة مناطق الوهادنة - الهاشمية - حلاوة تتوفر فيه خدمات الاسعاف وتوفيره جهاز اشعة واختصاص باطني واطفال ولكن العائق ان قطعة الارض التي تقدمت لا تفي بالغرض المطلوب حيث يتم مخاطبة دائرة الاراضي والمساحة لاستملاك قطعة ارض لذلك.

الارشاد الزراعي كاف

مدير زراعة عجلون المهندس محمد الكراسنة قال ان قسم الارشاد الزراعي في المديرية يقوم بتغطية القرى والتجمعات السكانية من خلال تقديم النصح وارشاد المزارعين الى ضرورة استخدام احدث عناصر الانتاج وبأقل كلفة للحصول على مردود.

اما بخصوص تفويض الاراضي أوضح المهندس الكراسنة ان عملية التفويض لها علاقة بالمالية ودائرة الاراضي والمساحة والزراعة.

كهربة الريف

واشار مدير مكتب شركة كهرباء عجلون المهندس صالح درادكة الى ان من الطبيعي وجود المحولات واعمدة الضغط العالي على جوانب الشوارع التي هي مخصصة لمثل هذه الخدمات ويتم تركيبها على بعد متر من صقر الشارع نحو الامام وذلك بطريقة هندسية وفق اسس معينة كاختبار مواقع امنة مائة بالمائة واتخاذ اجراءات وقائية واحترازية من شأنها سلامة المواطنين لكن ما يحصل هو اعتداء بعض المواطنين على الشارع ببنائهم على بعض جوانبه ونحن على استعداد ايضا لنقل اعمدة الضغط المنخفض في الشارع الرئيسي الى وسطه اذا قامت البلدية بعمل جزيرة وسطية على نفقتها الخاصة.

اما بخصوص الاحياء التي بحاجة الى انارة قال الدرادكة لم تخاطبنا البلدية بهذا الشأن لكن ان كانت الاحياء خارج التنظيم فليراجع المواطنون مشروع كهربة الريف. اما ان كانت داخل التنظيم فليقدموا لنا معاملات بذلك.

تنمية المحافظة احتفلت باسبوع الطفل العربي

عجلون - بترا - احتفلت مديرية التنمية الاجتماعية لمحافظة عجلون واتحاد الجمعيات الخيرية في المحافظة امس باسبوع الطفل العربي"

واستعرض السيد صالح الصقور مدير التنمية الخدمات التي تقدمها المديرية لقطاع الطفولة والجهود التي تبذل من اجل تقديم المساعدة لهم في مختلف المجالات"

كما القى السيد محمد القضاه مدير الاتحاد كلمة قال فيها ان اطفال اليوم الذين تحتفي بهم هم رجال المستقبل وان الطفل الاردني يتمتع بالرعاية والاهتمام في مختلف المجالات من حيث التعليم والرعايه الصحية والاجتماعية والامن والتعبير عن نفسه داعيا الى بذل المزيد من التعاون والعمل من اجل الطفولة وتوفير الخدمات والرعاية لبعض الاطفال المحرومين منها"

وفي ختام الاحتفال وزع السيد مدير التنمية الجوائز والهدايا على عدد من الاطفال.

الطفيلة

مؤسسة شومان تقيم مكتبة للناشئين ومركز حاسوب في الطفيلة

من توقيع الأتفاقية

الطفيلة - من غازي العمريين:

وقعت اتفاقية بين مؤسسة عبدالحميد شومان وبلدية الطفيلة لإنشاء مكتبة للناشئين.

وجرى احتفال بحضور محافظ الطفيلة وقع خلاله الاتفاقية عن المؤسسة مديرها العام د. ابراهيم عز الدين وعن البلدية رئيسها احمد القرعان.

واوضح رئيس البلدية ان الاتفاقية تمثل تعميما لخدمات مؤسسة عبدالحميد شومان الرائدة ونمطا من التعاون المثمر لإنشاء مكتبة للناشئين ضمن مكتبة بلدية الطفيلة ونجاحا ليكون نواة لمكتبة ومختبر للكمبيوتر ستكون محطة تدريب وتعريف بهذا النوع من التقنية الحديثة التي بلت العالم في امس الحاجة اليها.

وثمن القرعان مبادرة المؤسسة في تقديم مثل هذه الخدمات التي تحتاجها محافظة الطفيلة والتي ستكون رافدا للمكتبة العامة في البلدية التي تعد مرجعا للباحثين وطالبي العلم في المحافظة.

مادبا

زار مديرية الآثار

المجالي اكد على ضرورة المحافظة على المواقع الاثرية

مادبا - الرأي - قام محافظ مادبا تشأت المجالي بجولة تفقدية لمديرية آثار مادبا التقى خلالها مدير الآثار حازم جاسر تم بحث الامور ذات العلاقة لتحسين وحماية المواقع الاثرية.

واكد المجالي خلال الزيارة على ضرورة المحافظة على المواقع الاثرية من عبث المواطنين كون بلدنا متحفا اثريا مبينا بان هناك خطة تهدف لتشجيع السياحة في المحافظة عن طريق نشر الوعي السياحي لدى المواطنين.

كما التقى مدير مكتب سياحة مادبا جورج اسكندر واستمع لشرح واف عن مشاريع ونشاطات المكتب الذي تأسس عام ١٩٨٢.

وطلب المحافظ من مدير مكتب سياحة مادبا وضع خطة من اجل تأمين الامكانيات اللازمة لتحسين الوضع السياحي ما ينعكس بالتالي ايجابيا على اهالي المحافظة.

كما اكد المجالي على ضرورة وضع استراتيجية وطنية للتسويق السياحي لتشجيع قدوم الافواج السياحية وزيارة جميع المناطق السياحية بالمحافظة.

وصول باخرة سياحية تحمل ٤٠٠ سائح الماني لميناء العقبة

العقبة - بترا - وصلت الى ميناء العقبة امس الباخرة السياحية العملاقة (اوروبا) في زيارة للاردن تستغرق يوما واحدا.

وذكر محمود هلالات مدير سياحة العقبة ان الباخرة التي تقل حوالي ٤٠٠ سائح الماني اضافة الى طاقمها المكون من ٣٠٠ شخص تقوم بزيارات الى عدد من الموانىء العالمية في اطار رحلة تستغرق ثلاثة اشهر يتم خلالها التعرف على المواقع الاثرية والسياحية في البلدان التي تزورها.

واوضح ان السياح الالمان سيقومون بزيارة الى كل من البتراء ووادي رم والعقبة.

الزرقاء

تقسيط الذمم المستحقة على المواطنين لصندوق البلدية

الفياض يلتقي المواطنين في رابطة قريوت

الزرقاء - الرأي - قال رئيس بلدية الزرقاء الدكتور مصطفى الفياض بان البلدية مستمرة في تقسيطها على مواطني الزرقاء.

واشار ان البلدية استطاعت بذلك الدنانير المترتبة على المواطنين بعد ان لجأت لاسلوب التقسيط وبين بان البلدية نفذت عدد من المشاريع الضخمة سواء كانت مشاريع انتاجية او استثمارية وتهدف الى ان موازنة البلدية زادت مليوني دينار عن السنوات الماضية.

وشكر حكومة الدكتور فايز الطراونة على الدعم الذي توليه البلديات وقال بان وضع بلدية الزرقاء المالي جيد ومطمئن.

واضاف خلال لقائه اهالي الزرقاء في رابطة قريوت امس الاول ان المجلس البلدي يفكر بعقلية المواطن ويأخذ رأيه في كل القضايا المطروحة.

واعلن الفياض البدء بعدة مشاريع منها مجمع سفريات الشمال والمجمع التجاري والصالة وكان رئيس رابطة اهالي قريوت قد القى كلمة في بداية اللقاء شكر من خلالها لجان الاحياء على تنظيم هذا اللقاء واشاد بجهود المجلس البلدي.

عمال محطة الحسين الحرارية طالبوا بانضمامهم الى نقابة الكهرباء وافتتاح فرع في المحافظة

الزرقاء - الرأي - طالب العاملون في محطة الحسين الحرارية التابعة لشركة الكهرباء الوطنية بانضمامهم الى نقابة عمال الكهرباء وافتتاح فرع للنقابة في محافظة الزرقاء.

وقال رئيس نادي موظفي شركة الكهرباء الوطنية مازن عفانة ان النقابة تراجعت عن قرارها بانضمام العاملين في محطة الحسين الحرارية لها دون وجه مشروع مخالفة بذلك اسس العمل النقابي الذي تحكمه انظمة وتشريعات مشيرا الى انهم رفعوا مذكرة للاتحاد العام لنقابات العمال شاكين من مخالفة عمال نقابة الكهرباء هذه.

واضاف عفانة انه شكلت في المحافظة لجنة تحضيرية من الاطراف المعنية بالانضمام للنقابة لمتابعة الموضوع اذ يوجد في محافظة الزرقاء (٨٠٠) عامل لهم حق الانتساب للنقابة وهم بحاجة لمتابعة مطالبهم واحتياجاتهم من خلال ايجاد فرع للنقابة في محافظة الزرقاء.

رئيس نقابة عمال الكهرباء خليفة المعايطة قال بان النقابة ترحب بانضمام عمال شركة الكهرباء الوطنية في مختلف مواقع العمل في المملكة وحفزهم على الانضمام للنقابة. واشار الى انه لم يتقدم للانضمام للنقابة من عمال شركة الكهرباء الوطنية سوى (٣٠) عضوا وهذا لا يمنحهم حق المطالبة بفتح فرع للنقابة الا بعد مرور عامين، كما ان من صلاحيات النقابة الموافقة على فتح الفروع او عدم فتحها خصوصا في مثل حال مدينة الزرقاء لقربها من العاصمة مقر النقابة الام، معترفا بتجميد طلبات انتساب بعض عمال شركة الكهرباء الوطنية للنقابة لما وصفه بارتكابهم مخالفات قانونية.

خريجو الفصل الصيفي لمراجعة الهاشمية

تطلب الجامعة من خريجي الفصل الصيفي ٩٧ / ١٩٩٨ التالية اسماؤهم مراجعة مسجل الكلية التي تخرجوا منها ثم مراجعة عمادة شؤون الطلبة بعد ظهر يومي الاحد والاثنين ١١ و١٢ / ١٠ / ١٩٩٨ للحصول على مصدقة براءة ذمة من الجامعة قبل تسلم مصدقة التخرج في حفل تكريمي يقام لهذه الغاية الساعة الثالثة من بعد ظهر يوم الثلاثاء الموافق ١٣ / ١٠ / ١٩٩٨.

كلية الاقتصاد والعلوم الادارية:

درجة البكالوريوس:

خالد بسيسو، حازم جميعان، فادي كراجة، رامي محمود، مارينا حنحن، محمد الخصيب، تسرين مشربش، ميلانة اسطفان، خولة قاسم، رانيا ابو طاعة.

كلية العلوم التربوية:

دبلوم الدراسات العليا:

سمية صبري، محمد الشاطر، نور حسان، عصمت ابو عجمية، مفيد الزعبي، اسة جرار، زهدي الشخريت.

لمراجعة تربية المحافظة

الزرقاء - الرأي - يطلب مدير عام التربية والتعليم لمحافظة الزرقاء من الراسلين التالية اسماءهما مراجعة المديرية خلال اسبوع وهما: سلوى العواد، عبدالقادر الحاج والا يعتبران فاقدين اوظيفتيهما.

ندوة عن زراعة النباتات الطبية والعطرية في معان

معان - الرأي - نظمت مديرية زراعة معان بالتعاون مع تجمع لجان المرأة في منطقة الراجف ندوة حول زراعة النباتات الطبية والعطرية شارك فيها مدير الزراعة المهندس احمد عطية آل خطاب ورئيس وحدة مشروع تنويع مصادر الدخل المهندس ايمن دويغ وعضو لجان تجمع المرأة السيدة ثبينة الشراري.

وتحدث في الندوة مدير الزراعة مشيرا الى توجهات وزارة الزراعة المتمثلة في نشر التوعية والارشاد الخاص بالمشاريع التنموية التي توفرها وزارة الزراعة لصغار المزارعين للنهوض باوضاعهم الاقتصادية.

كما قدم المهندس دويغ شرحا تضمن اهداف وغايات تنويع مصادر الدخل ودورها في تحسين المستوى الاقتصادي للاسرة.

واشترك في الندوة (١٣٠) سيدة من القطاع النسوي في البلدة.

البلقاء

ورشة عمل صحية في مدرسة خولة بنت الازور

دير علا - بترا - عقدت مديرية صحة لواء دير علا ورشة عمل امس حول سرطان الثدي والرحم في قاعة مدرسة خولة بنت الازور الثانوية للبنات في بلدية ضرار، وجرى خلال الورشة التي حضرها جمع من سيدات البلدة تعريف السيدات بالمهارات والمعلومات المتعلقة بالاكتشاف المبكر لسرطان الثدي ومراجعة الطبيب للحد من اخطار هذا المرض.

كما جرى خلال الورشة تقديم العديد من الاستشارات المتعلقة بهذا الموضوع وبصحة الام والطفل بشكل عام. وحضر الورشة السيد عبدالرحمن العدوان مدير تربية دير علا والدكتور بهاء الدين ماكوز مدير صحة دير علا.

مسيرة التيري فوكس في السلط الجمعة

السلط - الرأي - تبدأ في الساعة التاسعة من صباح الجمعة ١٠/٢٣ الحالي مسيرة (التيري فوكس) لعام ٩٨ والتي يعدها مركز الأمل للشفاء ومشاركة من الإتحاد العام للجمعيات الخيرية في محافظة البلقاء فقد اعد الاتحاد العام تذاكر للمشاركة في هذه المسيرة مساهمة خيرية من كل مشارك بقيمة خمسة دنانير متوفرة لدى اتحاد البلقاء دعما للمركز.

وادي الحور

ضرورة توفير اراض حرجية لانشاء مشاريع استثمارية

مشهد جزئي للبلدة..

البلقاء - من نايف الكايد:

بيّن رئيس لجنة بلدية وادي الحور المهندس محمود النسور ان حاجات المنطقة تصطدم بقلة الموارد المالية مبينا ان المنطقة بحاجة الى العديد من الخدمات العامة كتوفير مكتب للارشاد الزراعي واقامة مركز لتنمية المجتمع المحلي خاصة وان البلدية قد تبرعت بقطعة ارض لهذه الغاية وانشاء مركز للدفاع المدني وآخر للأمن العام لتكون المنطقة سياحية وواسعة وتغطيها مساحات واسعة من الغابات الحرجية الطبيعية ويرتادها المتنزهون باستمرار.

وطالب النسور بضرورة تحويل المركز الصحي الوحيد في المنطقة الى مركز طبي شامل يخدم كافة التجمعات السكانية في المنطقة حيث يضطر الاهالي في الحالات الطارئة الى التوجه الى مدينة السلط وبعض المستشفيات والعيادات الخاصة في عمان اضافة الى توسيع وزيادة حجم الخدمات الطبية لتشمل كافة التخصصات.

واشار الى المشكلات التي تواجه البلدية والتي تتمثل بنقص الطرق الزراعية والاتصالات الهاتفية وقلة الموارد المالية المطلوبة لتغطية حجم الخدمات اللازمة لتطوير ومعالجة قضايا البيئة ورفع مستوى النظافة العامة وايصال جميع خدمات البنية التحتية اليهم كالماء والكهرباء والهاتف.

ودعا الى اعادة النظر في الابنية المدرسية في القرى التابعة لها حيث ان المباني الحالية لا تفي بالحاجة وضرورة انشاء مدرسة شاملة ثانوية تخدم ابناء القرى والمنطقة بأكملها حيث يتوزع طلبة المدارس في المنطقة بعد اتمام المرحلة الاساسية على مدارس السلط والرميمين مما يشكل عبئا عليهم وعلى اولياء امورهم.

كما ان وزارة السياحة مدعوة الى استغلال بعض المواقع والغابات الطبيعية لتطويرها كأماكن للجذب السياحي وخاصة السياحة الداخلية حيث يرتاد المتنزهون والمصطافون المنطقة بشكل كثيف معربا عن امله ان تقوم الجهات ذات العلاقة بتفويض بعض قطع الاراضي الحرجية في المنطقة للبلدية وبعض المؤسسات الاخرى لانشاء المشاريع الاستثمارية والخدمية والثقافية والشبابية خدمة لأبناء المنطقة.

واشار الى ان البلدية تسعى الى انشاء دار للبلدية تتمشى مع حجم الخدمات المطلوبة وحاجاتها ومتطلباتها حيث تم طرح عطاء لهذه الغاية بقيمة ٥٩ الف دينار للمباشرة في تنفيذ هذا المشروع مشيرا الى ان البلدية قد باشرت منذ مطلع العام الحالي بتركيب وحدات جديدة للانارة الزئبقية للمنطقة وتوزيع حاويات القمامة التي حصلت عليها من مجلس الخدمات المشتركة في المحافظة على الاحياء السكنية وفتح وصيانة بعض الطرق التنظيمية مشيرا الى ان البلدية تتطلع للحصول على قرض مالي من بنك تنمية المدن والقرى بقيمة مائة الف دينار لاستكمال فتح وتعبيد الشوارع وعمل الخلطات الاسفلتية والصيانة اللازمة للقائم منها والتي اصبحت بحاجة ماسة الى مثل هذه الصيانة.

الرامة تتطلع الى تطوير الخدمات في مواقعها السياحية

السلط - الرأي - تعاني بلدة الرامة في لواء الشونة الجنوبية من عدم الالتفات اليها من قبل الجهات ذات العلاقة بالسياحة رغم انها منطقة ذات جذب سياحي وتعد احدى البوابات الرئيسية لداخل منطقة سويمة والبحر الميت وتحاذيها.

وقال صلاح العدوان رئيس المجلس البلدي لبلدة الرامة ان البلدة تعد من البلدات النامية في لواء الشونة الجنوبية التي تتوفر فيها معظم مقومات الحياة اليومية من حيث العمل الزراعي بشقيه النباتي والحيواني والعمل الوظيفي والتعليم والسياحة وزاد من اهميتها انها تقع على محاذاة منطقة المغطس الدينية الاثرية التي تم اكتشافها مؤخرا في منطقة الخرار داعيا الى ضرورة الانتباه لمنطقة الرامة ووضعها على الخارطة السياحية والتعاون مع البلدية من اجل تنفيذ بعض المشاريع الاستثمارية السياحية وتشجيع القطاع الخاص لتنفيذ مثل هذه المشاريع.

واشار الى ان البلدية تعاني حاليا من مشكلة هامة تتمثل بقضايا التنظيم وتوسعة حدود البلدية مشيرا الى ان حدود البلدية الحالية لا تتجاوز المائة دونم من مساحة اراضي البلدة الكلية البالغة ٨٨ الف دونم معربا عن امله ان تقوم سلطة وادي الاردن بالتجاوب مع البلدية لتنفيذ مخططات توسعة حدود البلدية في جميع الاتجاهات لتتمكن البلدية من شمول تلك المناطق بخدماتها وبالتالي الاستفادة من عوائد الضرائب والرسوم والمستحقات.

وبين ان المجلس البلدي ورغم ضعف مركزه المالي فقد تمكن من تنفيذ عدد من المشاريع الخدمية حيث تم فتح وتزفيت ما مساحته (١٣) الف متر مربع من شوارع البلدة، موضحا ان هناك مخصصات مالية مرصودة ايضا لفتح وتزفيت ما مساحته ٧٥٠٠ متر مربع اخرى من الشوارع والطرق الجديدة، مشيرا الى ان حوالي الفي دونم من اراضي الرامة مزروعة بالموز وباقي اراضيها مخصصة لزراعة الحمضيات والخضروات والحبوب مما يتطلب زيادة حجم الطرق المؤدية الى هذه الاراضي.

واكد العدوان ان موارد البلدية المالية ضعيفة لا تتجاوز ٥ الاف دينار في حين يبلغ حجم نفقاتها السنوية الادارية حوالي ٤٥ الف دينار سنويا، مبينا ان كافة خدمات البلدية ومشروعاتها وبرامجها تنفذ من خلال الحصول على قروض تمويلية مطالبا بزيادة مخصصات البلدية ودعمها من قبل الحكومة حتى تتمكن من تنفيذ برامجها الخدمية لجميع احياء البلدة بعدالة وشمولية.

واوضح ان اراضي الرامة كانت وما تزال مناطق زراعية لا يوجد فيها مناطق سكنية معينة حيث ان البناء ينتشر في البلدة حسب مواقع الاراضي الزراعية ومع هذا فهي مبان متقاربة وبنيت بشكل متناثر مما يسهل عليه الضم وتوسعة حدود التنظيم.

وقال ان ضم مجلس قروي النهضة لبلدية الرامة في آذار من العام الماضي زاد من اعبائها ومعاناتها وخاصة ما يتعلق باجراءات ترخيص الابنية المقامة في القرية حيث ان الغالبية العظمى من هذه الابنية اقيم بشكل عشوائي ودون ترخيص وعلى اراضي مملوكة خاصة مما يحول دون ايصال الخدمات الاساسية لهذه الابنية والمساكن موضحا ان هناك ما يزيد من ٥٠٠ منزل مقامة دون اية وثائق تثبت ملكية اصحابها لها باعتبار انهم معتدون على الاراضي المقامة عليها اصلا.

وطالب العدوان بصيانة الطرق الزراعية القائمة ضمن حدود البلدية والتي هي من اختصاص سلطة وادي الاردن، مبينا ان امكانات البلدية المالية صعبة جدا ويتعذر قيامها بهذه المهمة، مؤكدا ان البلدية تسعى وفي ضوء ما يتوفر لديها من امكانيات مالية الى زيادة رقعة الطرق الزراعية وصيانة القائم منها.

وقال ان البلدية تتطلع الى تطوير المنطقة سياحيا بالعمل على توفير الخدمات الضرورية اللازمة لذلك معربا عن امله ان تقوم سلطة وادي الاردن بتخصيص قطعة ارض للبلدية لاقامة متنزه عليها وحديقة عامة عليها لتكون متنفسا لابناء البلدة والمتنزهين على حد سواء وان تتضمن الخدمات السياحية العامة التي ستقيمها وزارة السياحة موقع معمودية السيد المسيح وايضا منطقة الرامة لما لذلك من اهمية في دعم البلدية وزيادة عوائدها المالية.

اختي العزيزة ..... اختي العزيزة

لا احد يستطيع ان يراقب جسمك بالدقة التي تستطيعين فعلها. الفحص الذاتي للثدي خير وسيلة للكشف عن الاورام وقد ينقذ حياتك يوما ما، فتعلمي الفحص الذاتي اليوم، ومارسيه مدى الحياة.

مع امنياتنا لك بدوام الصحة والسعادة.

مع الناس

قضايا المواطنين

امام وزير الصحة والرعاية الصحية

ترفيع مركز صحي القابسي الى شامل

د. نائل العجلوني

يعاني ابناء مناطق ريمون والكتة ونحلة والذين يزيد عددهم عن ١٢ الف نسمة من وجود مركز صحي وحيد في منطقة القابسي بريمون ودوام هذا المركز للساعة الثانية ظهرا ويوجد فيه جهاز اسنان وحيد وعند حدوث اي حالة طارئة بعد الثانية يتطب الذهاب الى مستشفى جرش الحكومي الذي يبعد ١٢ كم.

نرجو من وزير الصحة ترفيع المركز الى مركز صحي شامل لتوفير الجهد والعناء على المواطنين.

محمود محمد زيادنة
رئيس جمعية القابسي التعاونية

امام وزير التربية والتعليم

نقص المعلمين في مدرسة لب

د. فوزي غرايبة

مضى ما يقارب الشهرين على بدء العام الدراسي وما تزال مدرسة لب الثانوية / الفرع التجاري في محافظة مادبا بحاجة الى معلم للطباعة وآخر للاجتماعيات.

نأمل من وزير التربية والتعليم د. فوزي غرايبة الايعاز بامكانية تعزيز كادر معلمي المدرسة بمعلمين اختصاصيين للمادتين المذكورتين.

محمد سليمان الشبيلات

امام وزير الاوقاف الاكرم

مسجد المشقر... يستغيث

د. عبدالسلام العبادي

يوجد في قرية المشقر لواء تاعور مسجد مكون من اربع غرف اسمنتية فقط ومضى على قيام هذا المسجد ثلاثون عاما بدون زيادة في البناء ودون مئذنة وبدون حمامات وكأننا في عالم آخر لا تدري عنا وزارة الاوقاف ولا يهمها شيء من امر هذا المسجد الذي اصبح بدون خدمات ولا يتسع للمصلين وخاصة يوم الجمعة.

هل بامكانكم مساعدة هذا المسجد الذي اصبح لا يتسع للمصلين ولو بشيء قليل وهل يوجد مخصصات لصيانة المساجد او زيادة البناء وهل اقتصر دور وزارة الاوقاف في بناء اي مسجد على المحسنين من المواطنين وما عليها الا قص شريط الافتتاح.

علي خليل المطيري – المشقر

الهروب من المنزل ظاهرة اجتماعية

اعتقد ان ظاهرة الهروب من المنزل ظاهرة اجتماعية تهدد الاسرة العربية. فلو نظرنا الى هذه المشكلة نجد ان لها جوانب من عدم ايجاد الراحة النفسية في المنزل فقد لا يجد الشاب او الفتاة او الزوج او الزوجة الراحة النفسية التي يريدونها في المنزل. واريد في بداية حديثي ان اركز على هروب الفتيات والشباب.. وقد يرجع ذلك الى انشغال الآباء عن ابنائهم. ويعتقد الآباء انهم اذا وفروا لاولادهم الاموال فقد ضمنوا لهم اسباب السعادة، ونسوا ان الشاب والفتاة مهما كبروا فهم بحاجة الى لمسة رقيقة من والدته ونظرة حنونة من والده.

فقد يكون انشغال الآباء والامهات عن اولادهم وعدم التقرب منهم وعدم فتح ابواب الحوار والنقاش في المنزل من اهم اسباب الهروب.

من جهة اخرى قد يكون العكس وهو عدم قدرة الاهل على توفير المال لابنائهم مما قد يؤدي الى هروبهم وثم الى انحرافهم عن الطريق الصحيح للحصول على الاموال.. وهناك سبب نفسي آخر وهو كبت حرية الابناء من قبل الاهل او الحماية الزائدة والخوف عليهم بينما الانسان في مرحلة ما (المراهقة) يحتاج للشعور بالاستقلالية والحرية وتحقيق الذات دون قيود.. واذا لم توفر الاستقلالية مع المراقبة المعقولة قد يؤدي لهروب الابناء من المنزل. اما بالنسبة للازواج.. قد تدفعهم للهروب من المشاكل الاقتصادية وهي من الاسباب المنتشرة في بلادنا او قد يكون الزواج الخاطىء والغير قائم على الحب والتفاهم والتساوي.. فلو شعر الزوج براحة نفسية بابتسامة رقيقة من زوجته.. لما هرب! ولو شعر الابناء بحنان الام وصداقة الاب في المنزل لما هربوا! فلا يوجد انسان يهرب من مكان يرتاح به.

ربى ابو العينين – جامعة البنات

مساحة للحوار

هموم حملة شهادة الدبلوم

العتب على وزارة التربية في تخفيف بطالة الدبلوم

من الظواهر التي تحتاج الى حلول ظاهرة البطالة والتي يعاني منها الكثير من حملة الدبلوم الذين سهروا الليالي وهم يتحملون التعب والشقاء في سبيل الحصول على شهادة تؤهلهم للعمل في الدوائر الحكومية وليس فقط في المؤسسات الخاصة التي تقابل جهد ذلك الموظف من هذه الفئة باجر زهيد واستغلال كامل، ومحو لشخصيته في كثير من الاحيان هذا اذا توفر الشاغر.

هذا من جهة ومن جهة اخرى نتوجه نحن مجموعة من حملة الدبلوم في محافظة اربد للاستفسار عن عدم قبولنا لاشغال وظيفة معلمة مدة ٣ شهور ونفاجأ بان التعيين فقط لحملة البكالوريوس حتى هذه الفترة القصيرة في العمل رفض حملة الدبلوم، ما الذنب الذي اقترفناه؟ الا يكفي اننا تقدما بطلبات لمتابعة الدراسة في الجامعة عن طريق التأهيل والتجسير ولم يتم قبولنا؟

نحن نضع العتب بالدرجة الاولى امام وزارة التربية والتعليم لتضع لنا الحلول المناسبة خاصة وان حملة الدبلوم مؤهلين للتدريس بكفاءة واداء عاليين.

اني اضع بعض الاقتراحات وهي تنسيب دفعة من حملة الدبلوم للعمل في المناطق النائية من الاعوام السابقة.

تعيين حملة الدبلوم باجراء امتحان تنافسي لهم بالاخذ بعين الاعتبار المعدل، سنة التخرج، طريقة اعطائهم تطبيق عملي لحصة ما.

عائدة نعامنة – اربد

لكل مجتهد نصيب

لقد قرأنا كثيرا في المدة الاخيرة ممن كتبوا همومهم وآراءهم سواء من حملة (الدبلوم) او غيرهم ممن شارك وساهم في هذا الموضوع، فمنهم من طرح المشكلة دون الحلول، ومنهم من طرح الحلول، ومنهم من انتقد.

ومن وجهة نظري التي سأطرحها اسوة بغيري، هي ان شهادة الدبلوم (الشامل) معتمدة ومعترف بها داخليا وخارجيا، حتى ان بعض الوزارات والمؤسسات الحكومية والقطاع الخاص، سواء كان داخليا ام خارجيا يطلب مستخدمين من حملة شهادة الدبلوم.

واما ما ادعاه بعض الاخوة الذين كتبوا في هذا الموضوع وحصروا عدم توفر الشواغر على حملة الدبلوم فقط فان هذا يخالفه الواقع، حيث ان عدم توفر الشواغر ليس فقط لحملة الدبلوم وانما لغالبية حملة الشهادات العلمية من مختلف الدرجات.

فالقضية اذن قضية عامة، وقبل ذلك يجب على الفرد نفسه ان يسلك مختلف السبل من اجل البحث عن فرصة عمل ولا يتقيد في نطاق الوظيفة العامة (الحكومية) ويضع اللوم كله على غيره ويتناسى تقصيره وكأنه لا يعرف ان لكل مجتهد نصيبا.

محمد عبدالحميد النعيمات – ام السماق

مشاكل بحاجة الى حل

تعليمات التوجيهي وهذا الإجحاف

فوجئنا بقرار وزارة التربية والتعليم الصادر بتاريخ ٤ / ١٠ / ١٩٩٨، والذي نشر في الصحف اليومية، حيث انه يتضمن تعديلات على الامتحانات الثانوية العامة ، فيها اجحاف وظلم كبيران بحقنا نحن الطلبة غير المستكملين لمتطلبات النجاح لسنة ٩٧/ ٩٨.

فقد جاءت التعديلات بمنع الطالب غير المستكمل لمتطلبات النجاح من التقدم الا للمادة التي رسب الطالب فيها فقط، او اعادة جميع المواد، وهذا يحرم الطالب من نفس الفرصة التي سنحت لطلاب السنوات السابقة مع العلم ان النظام السابق كان يسمح للطالب ان يعيد المادة التي رسب فيها، مع اي مادة اخرى لرفع المعدل العام.

اضف الى ذلك ان الطالب الناجح في بعض المواد يشعر بأن علامة بعض المواد التي نجح فيها غير واقعية جاءت لرفع العلامات الى مستوى النجاح ويتمنى انها لو بقيت دون مستوى النجاح لاستطاع ان يعيد المادة ويرفع معدله.

كما ان القرار جاء متأخرا عن بداية العام بستين يوما، وبعد ان سجل الطلاب وفق التعليمات القديمة ودفعوا الرسوم بناء على ذلك، لذلك نصر على تقديم الإمتحانات وفق التعليمات السابقة التي بدأنا بها السنة، وعدم تطبيق القرار الجديد علينا بأثر رجعي.

ونتساءل الى متى سيبقى التخبط في مناهج التربية والتعليم، والانظمة المتعلقة بامتحانات الثانوية العامة مما يصيب الطلاب واهليهم بالقلق والاضطراب والحيرة.

طلبة الثانوية العامة غير المستكملين لمتطلبات النجاح سنة ٩٧/٩٨

قصة قصيرة

وقفت عند عتبة الرحيل في الحلق غصة وفي القلب حرقة بينما جرس الرحيل يصيح ويثور مطنا سخطه على بطء خطواته، وصفير القطار اللطع يقترب وهي في ذهول الاختيار تقف جامدة! هل ترحل وقد قطع لها القدر تذكرة الرحلة البعيدة وخيرها بين الرحيل او البقاء؟ هل تحمل الحقيبة وقد تعبت الامتعة من تكدسها في زاوية الانتظار هل تضم هذه الحقيبة التي رمتها الحياة بين يديها واستراحت في ظل حيرتها هل تمضي والقطار يسرع في دربه؟

قلبها الطيب تدحرج على سلالم الجحود والنكران وتضحيتها البيضاء لفتحها نار الانانية فاضاعت عمرها... السفر يدق بابها يدعوها الى احضانه... تقف للحظات مفكرة.. ثم تحمل حقيبتها البيضاء مختنقة وتختفي خلف ضباب الرحيل بينما تشيعها الوجوه وقد غمرتها انطباعات مختلفة لكنها تتناسى يدها البيضاء وقلبها الذهبي...

لقد حملت حقيبتها ومضت تجرجر ذيول الخيبة والخذلان ووقفت وحدي استعيد الذكريات وارقب خيالها المبتعد.. اقيس المسافات الطويلة التي قطعت الاتصال بيننا.. انفاس طهارتها تسنم في مدى عالمي وابتعادها البعيد يتمائل امامي قائلا لن تعود.. لن تعود.. لقد دهمها القدر ودعاها الى الرحيل فرحلت وتركت خلفها نسيم الوداع..

فايز محمد الناطور

قراء وردوا

باقة ورد.. للمعلم

استاذي الكريم..

كثيرون هم والحمد لله من يكنون لك المحبة والتقدير، ولكن مشاكل العصر اصبحت شغلنا الشاغل هذه الايام.. فأخذنا ننظر للتعليم كمهنة عادية وترى الكثيرين ينفرون من ممارسة هذه المهنة. فالعصور المتعاقبة غيرت في افكارنا ومفاهيمنا، بل ونرى – مع الاسف – اشخاصا يسيئون اليك ويتدفعون في كلامهم.. ولكني على يقين بحلمك الجميل معهم.

واراك يا استاذي الكريم بالرغم من ذلك كله، ترد الاساءة بالاحسان، ففيك الرغبة المخلصة في البذل والعطاء، وانا على يقين تام انك مستعد على الاستمرار في التدريس بعد انتهاء الحصة، في سبيل اعطاء ما لديك كاملا غير منقوص للطلبة، وانا على يقين ايضا انك تتمنى رؤية طلبتك وهم يزدادون يوما عن يوم علما ومعرفة، وكم تكون سعادتك حين تراهم وقد تخرجوا متسلحين بالعلم ليسهموا في بناء المستقبل.

واعلم ايضا انك تسعى للبحث هنا وهناك لتعطي الدرس كاملا وافيا، واراك يا معلمي تتخذ من طلبتك ابناء بل اخوة، فتحب الحديث معهم، وتصفح عن اخطائهم، وتعودهم على الاخلاق الطيبة وحسن السلوك. فكنت مربيا قبل كونك معلما، ولك فيهما كل الشرف.

واذا نظرنا الى مجتمعنا، نجد اننا نعيش في جنة من العلم والمعرفة، فمستوى الامية قليل، وعدد الخريجين كبير جدا، وهذه نعمة عظيمة بغض النظر عن بعض الامور السلبية التي تلحقها ومجتمعنا عامة مجتمع مثقف، فها نحن نتعامل مع التقنيات الحديثة شيئا فشيئا، ونحن بعون الله في تقدم مستمر بفضل الله تعالى ثم بفضلك.

وها هو عام دراسي جديد قد بدأ، وها هم قراية المليون طفل يتوجهون اليك، فهنيئا لهم بما يلقونه.

واخيرا.. لا اجد ما استطيع تقديمه لك يا معلمي.. تعبيرا عن المحبة والتقدير، سوى باقة ورد وكلمة شكر.. فانا طالب متخرج بفضل الله ثم بفضلك، وذاك هو اسمي، ولعلك لا تتكرني ولك العذر، فاجيال كثيرة تخرجت على ايديكم.

بلال هاني طوشين

سيارات ورصيف

عزيزي قارىء الرأي.. «مع الناس» ابوابها مشرعة لك ..هي بوابتك للدخول الى قلوب قراء «الرأي».. للمشاركة في ما تنشره ... يسعدنا تلقي كل ما يجول في خاطركم وقضاياكم نستقبل اتصالاتكم الهاتفية من الساعة الحادية عشرة صباحاً حتى الساعة الواحدة ظهراً ت ٥٦٦٧١٧١ ص.ب ٦٧١٠ عمان ١١١١٨ فاكس ٥٦٦١٢٤٢

اعداد: امجد الخياري

قف ...

صيانة المدارس الحكومية

وصل فاكس من المواطن ايمن المعايطه يقول فيه.. ان وزارة التربية تطرح عطاءات لصيانة مدارس وصفوف في احدى المدارس في المملكة، ولكن الغريب ان هذه الاعمال تكون وقت دوام المدارس وقت ساعات الدراسة التي يحتاج فيها الطالب الى الهدوء والتركيز. لماذا لا تكون مثل هذه الاعمال في العطلة الصيفية للمدارس؟.

بيع البنزين داخل الاحياء

وصلتنا رسالة من المواطن محمود الخلايلة..

نحن سكان حي القادسية نشكو من اناس يبيعون البنزين داخل الحي ويخزنوه في محلات سرية فباسم جميع اهل الحي اخاطب اهل الاختصاص للنظر في بيع البنزين داخل الاحياء السكنية هذا بالرغم من ان اكثر من جار احتج على هذه العملية ولا حياة لمن تنادي فرائحة البنزين تزكم الانوف وهناك الشجر الكثير وهذا يؤدي الى حوادث لا تحمد عقباها.

الى اهل الخير

اعاني من وجود مثانة عصبية نتيجة لاصابتي بمرض لوكيميا الدم، مما ادى الى اصابة نخاعي الشوكي ومعاناتي من السلس البولي، واحتاج الى عملية جراحية لمعالجة هذا السلس ونتيجة لمرض اللوكيميا ارتفعت حالة تكسر الصفائح في الدم لدي مما جعلني احتاج الى كورسات العلاج الكيماوي المكثفة وعملية لزراعة نخاع العظم.

وأنا اقيم ومنذ ستة وستة اشهر في مستشفى الجامعة الأردنية، وأسأل اهل الخير مساعدتي في دفع تكاليف المعالجة والعملية والتبرع بوحدات الدم لمساعدتي لان علاجي يتطلب مدة طويلة وتكاليف باهظة.

فوزية المجالي
مستشفى الجامعة - الطابق الثالث
غرفة ٣٥٣

قضية

ملاحظات حول خريجي المهن الطبية وبخاصة التجسير الجامعي!!

اسئلة كثيرة نود طرحها على اولي الامر، وهي لماذا تم استثناء تخصص المهن الطبية من عملية التجسير بين كليات المجتمع والجامعات؟! علما بان بعض المواد التي تعطى لطلبة الجامعات قد تمت دراستها في كليات المجتمع، ومادام ان المواد تعطى حسب نظام الساعات المعتمدة، فلماذا لا يتم احتساب الساعات التي تمت دراستها من ضمن الساعات الجامعية؟ وعلى اقل تقدير لماذا لا يسمح لتخصصات المهن الطبية بدراسة تخصصات موازية كتخصص العلوم او الاحياء مع احتساب المواد التي تمت دراستها؟.

اكان سوء حظ ام سوء تقدير من قبل الذين درسوا المهن الطبية؟! وبعضهم حصل على معدلات في الامتحان الشامل اعلى من معدلات كثير ممن قبلوا في الجامعات من خريجي كليات المجتمع.

امر آخر وهو عملية منح ترخيص مزاولة مهنة مساعد صيدلي، فالذي يتم الآن ان الترخيص يمنح لحامل شهادة الدراسة الثانوية مع تدريب لمدة سنة في احدى الصيدليات، فاذا كان هذا النظام هو الساري فلماذا يتم تدريس تخصص مساعدي الصيادلة في كليات المجتمع؟! ولماذا يكد ويتعب الطالب سنتين ثم يتقدم للامتحان الشامل ثم امتحان نقابة الصيادلة ووزارة الصحة؟! لقد كان هذا النظام معمولا به حينما كان هناك نقص في مساعدي الصيادلة، ولكن الآن ونحن نشكو من البطالة بين مساعدي الصيادلة، فلماذا يظل هذا النظام ساريا؟! ثم اين الدقة والكفاءة والعدالة والنزاهة التي ننادي بها؟ وهل كفاءة حامل الدبلوم تساوي كفاءة حامل الثانوية العامة بمعدل ٥٠ وشهادة خبرة؟؟!!.

تمنح الحوافز المادية في وزارة الصحة للاطباء والصيادلة والممرضين القانونيين، فهل لا يوجد موظفون يقومون على خدمة المريض سوى هذه الفئة؟! اليست جميع الكوادر في المستشفيات والمراكز الصحية تقدم الخدمة للمريض ابتداء من المراسل وانتهاء بالطبيب؟! فلماذا هذا التمييز في منح الحوافز مع العلم ان بعض الكوادر الصحية تتعب اكثر من بعض فئة الاطباء والصيادلة والممرضين القانونيين؟.

لماذا لا تمنح العلاوات الفنية لحاملي شهادات الدبلوم في المهن الطبية كما تمنح لحاملي شهادة البكالوريوس في نفس التخصصات؟ مع العلم الاكيد ان حاملي دبلوم كليات المجتمع في المهن الطبية المساعدة هم الاساس في علاج المريض فمنهم مصور الاشعة، فني المختبر، مساعد الصيدلي، فني العلاج الطبيعي.. الخ. ام ان الراتب للشهادة، والذي يعمل والذي لا يعمل سواء؟!.

يتمتع الكثير من موظفي بعض الوزارات والمؤسسات بامتيازات توفرها لهم مؤسساتهم، فمن المعد الجامعي لموظفي التربية والتعليم، ومن تخفيض قيمة بعض الفواتير مثل فاتورة الكهرباء والهاتف، ومن نظام الحوافز والمياومات في وزارة المالية والدوائر التابعة لها، الى نظام الاسكانات وصناديق الادخار في كثير من الوزارات.

اما في وزارة الصحة فالوضع مختلف، فموظف الصحة وخاصة في المستشفيات والمراكز الصحية يجب ان يكون على استعداد لتقديم الخدمة للمواطن منذ الدقيقة الاولى ويوميا لو فقد لحظة واحدة او اخطأ بخلاف موظفي باقي الدوائر الذي (يأمر) المراجع بالانتظار ربما ساعة او ساعتين او لآخر النهار ولا يستطيع ان يعترض وبالمقابل لا حوافز ولا اعفاءات فما المانع ان تكون لموظف الصحة الاولوية في تقديم الخدمة الصحية عند الحاجة اليها؟ وما المانع ان تكون له حرية العلاج في اي مركز صحي او مستشفى دون الحاجة الى بطاقة المعالجة؟! او ان يعفى من نصف قيمة العلاج؟ او ان تكون له افضلية الاقامة حسب الدرجة داخل المستشفيات؟ او ان يدفع له بدل نقدي عند المناوبة في الاعياد او ايام الثلوج والطوارىء، بينما باقي الموظفين ينعمون بالدفء في بيوتهم وبين اولادهم؟ هذا غيض من فيض ما نحتاجه نحن موظفو وزارة الصحة العاملون في المستشفيات والمراكز الصحية.

عن مساعدي الصيادلة الاصليين
حاملي دبلوم كليات المجتمع
حسين ابو علي محمد

دليل الرأي

الكلمة الضائعة

■ اعداد: ابراهيم عبدالله العقادلة

علم مؤنث يتألف من مقطع و(٥) احرف

دعاني الشوق يالغالي — وانا من الوجد لبيته
مقدر علي البعد يا عزالي — قلبي تعذب وعنيته
والي سن الحين همالي — دمعي فضحني لواخفيته
زولك على الدوم يبرالي — متساة مهما تيناسيته
اطوح الصوت بالعالي — وين انت ليتك توحيته
باني بالصبر محتالي — ومن الضنا البعد مليته
عودت لك يا هوا باني — لعيونك الكل خليته
لقياك لا من تهيالي — به تنتعش روحي ميته

ى	ح	ذ	ا	ل	ى	ق	ل	ب	ى	ت	ع	ذ	ب	ع	د
د	م	ن	ا	ل	ع	ى	ن	هـ	م	ا	ل	ى	د	ن	ح
ع	ى	ى	م	ن	س	ا	ة	م	هـ	م	ا	ت	م	ى	ا
ب	ل	ل	ا	ا	ل	ب	ع	د	م	ل	ى	ن	ع	ت	ن
ل	ا	ا	ن	ن	ك	ا	ل	ك	ل	خ	ت	س	ى	هـ	ي
ا	هـ	د	ط	د	ل	ي	ب	ث	ن	ل	هـ	ى	ف	ا	ا
ى	ت	ب	ل	ى	ى	ت	هـ	ن	ت	ي	ع	ت	ظ	ط	ل
ل	ى	ى	ا	ع	هـ	ى	ن	س	ع	ث	و	هـ	ح	و	ش
ع	ح	م	ن	ل	ث	م	ى	د	ش	هـ	د	م	ن	ح	و
د	و	و	م	ى	ن	ى	ح	و	د	ك	ث	ا	ى	ا	ق
د	ث	د	ى	ل	م	ك	ل	ا	ى	ق	ل	ن	ل	ل	ي
ق	ك	ك	ل	ا	ب	ا	و	هـ	ا	ى	ك	ى	و	ص	ا
م	ت	ا	ا	ت	ح	م	د	ب	ص	ل	ا	ب	ا	و	ل
هـ	ى	ى	ل	ع	ك	ل	و	ن	هـ	ث	ى	ف	خ	ت	غ
ت	ل	ث	ن	ا	ن	ى	و	ى	ل	ا	ح	ل	ا	ب	ا
ي	ب	ل	د	ج	و	ل	ا	ن	م	ا	جون	ا	و	ى	ل

اوقات الصلاة

الفجر	٤ر١٥
الشروق	٥ر٣١
الظهر	١١ر٢٢
العصر	٢ر٤٠
المغرب	٥ر١٣
العشاء	٦ر٣٠

الكلمات المتقاطعة

■ اعداد: نبيل ايوب سليمان

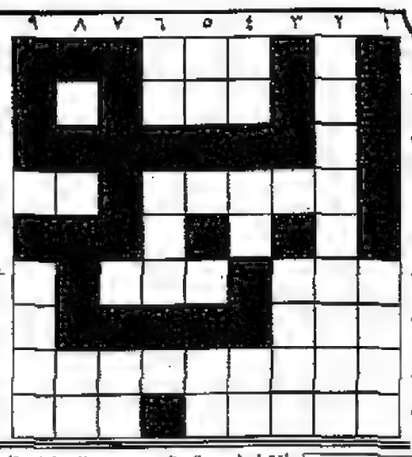

افقيا: ١. حرف + عاصمة بنجلادش، ٢. حرف + مدينة عربية + حرف، ٣. حرف، ٤. عاصمة النيجر + حرف جر، ٥. حرف + حرف + حرف، ٦. يوضع على القهوة معكوسة + مدينة عربية + حرف، ٧. ودي معكوسة + حرف، ٨. عاصمة اسيوية + حيوان، ٩. مدينة تركية + مدينة فرنسية.
عموديا: ١. عاصمة البيرو، ٢. عاصمة اسيوية + عاصمة بوليفيا، ٣. حرف + قرض معكوسة، ٤. ارجع معكوسة + حرف عطف + متشابهان، ٥. تعب + حرف + حرف + لغة ورق معكوسة، ٦. حرف نصب + مدينة خليجية معكوسة + حرف، ٧. حرف + يستعمل للسيارات، ٨. أ + حرف + أحد الوالدين معكوسة، ٩. ي + عاصمة ايرلنده الجنوبية.

حل الشبكة السابقة

افقيا: ١. جمال، قي، سم، ج، ٢. مارادونا، م، ٣. الب + أر + أم، ٤. قلب، ر، رل، ٥. شبح، سح، خس، م، ٦. شارب، بس، ي، ٧. ين، صعب، يد، م، ٨. ب، شاي، برد، سم، ٩. رب، ميسم، حب، ج.

عموديا: ١. ج، ام، ل، ش، يا، ب ب، ٢. مال، حب، بنشر، ٣. أ، قبر، اصر، م، ٤. ال، سامي، ي، ٥. دم، بشع، ٦. بور، رم، ٧. نار، خ، سيد، ح، ٨. ما، مرسيدس، ب، ٩. جم، ال، ميسم، ج.

الطبيب المناوب

عمان:
د. مخلص مؤاهرة ت ٥١٥٠٣٢
د. عبدالهادي تيم ت ٦٢٠١١٥
د. وسام جزين ت ٧٤٨٥٦٢
د. اشتيوي ابو زايد ت ٧٣٥٠١١
د. عنذر القريني ت ٧٧٩٩٥٩
د. حاتم حنون ت ٥١٥٣٧٧٦
مأدبا: د. عوني الخزوز ت ٥٤٤٢٧٩
الزرقاء: د. زياد جنيدي ت ٩٩٢٩٩١
د. صلاح السفاريني ت ٩٨٧٥٦٥
د. محمود غلاته ت ٩١٤٠٧٠
الرصيفة: د. زكريا ابو خلف ت ٩٥٢٧٠٧
مخيم حطين: د. عبدالعزيز ابو جميل ت ٨٨٣٩٤٤
اربد: د. غاني طعامنه ت ٢٥٠٠٨٠
د. محمود خالد ابو الهيجاء ت ٢٧٩٣٣٥
مخيم اربد: د. مازن ابو بكر ت ٢٧٤٦٩٩
الكورة: د. لينا الشطناوي
السلط: د. بشير الحياري ت ٥٥٢٣٠٦
البقعة: د. ابراهيم الحمايدة ت ٧٢٥٤٠٧
ابو علندا: د. محمد الصوي ت ٤١٦٢٠٥٦
الاغوار الشمالية: د. جميل الزير ت ٥٧٥١٠٢
الكرك: د. نضال مسنات ت ٣٥١٩٥٣
المفرق (صبحة): د. موسى ابو كويك ت ٦٢٧٢١٢٥
لواء الطيبة: د. فتحي ابو الرب

اطباء الاسنان

عمان:
د. يحيى راشد ت ٥٦٩٠٥٥٦
د. غسان العيوشي ت ٥٣٣٤٠٨٨
د. محمد الخصيلات ت ٤٨٩٦٧٠١
اربد: د. كفاح ميتاني ت ٧٤٠٨٧٠٣
الزرقاء: د. سامر المزيك ت ٩٨٤٤٠٧
الرصيفة: د. محمد الحسن ت ٣٧٤٤٧٦٣
السلط: د. عامر الكلوب ت ٥٥٦٩٦٥
العقبة: د. بسيم العوران ت ٢٠١٦٤٨٨
الكرك: د. سماح الصعوب ت ٣٥١٤٣٣
مأدبا: د. عصام الضمور ت ٥٢٠١٠٠
المفرق: د. سعيد جرادات ت ٦٢٣٤٢٠٨
جرش: د. محمد المومني ت ٤٨٩٧٥٦٨
ديرعلا: د. هيكل هيكل ت ٥٧٣٠٥٥
عجلون: د. حسن الهندي ت ٦٤٢٠٩٦٢

الصيدليات المناوبة

(٢٤) ساعة

عمان: شركت جبل الحسين ت ٥٦٧٧٦٦
من فراس - جبل الحسين ت ٥٦٦١١١٢
من رينال - جبل الحسين ت ٥٦٦٨٦٨٧
من السلام - وسط البلد ت ٦٣٦٧٣٠
من الروابدة - المدينة الرياضية ت ٥١٥٨٠٣٣
من عائشة ام المؤمنين - الوحدات
من ميادة - تلاع العلي ت ٦٨٧٠٠٤
من الصديق - الهاشمي الشمالي ت ٩٨٥٢٢٦٥
من لبنى - ماركا الشمالية ت ٨٨١١٩٨
من طارق - ماركا الشمالية ت ٨٩٨٠٨١
من ركن الدواء - الرابية ت ٥٥٣٦١٢٢
من ابن الهيثم - الوحدات ت ٧٤٥١٠٥
من الاتحاد - الزرقاء ت ٩٨٩٣٢٤
من الكريم - الزرقاء ت ٩٩٣٥٤٦
من العقبة - العقبة ت ٣١٢٢٣٧
من وهران - اربد ت ٢٧٢٣١٧

حتى (١٢) ليلا

عمان:
من الدرة
من الميامين ت ٤٣٩١٦٣٥
من راس العين ت ٧٨٩٢٢٦
من جبل التاج ت ٧٧١٠٥٠
من سامر ت ٦٥٧٤٠٤
من عبقور ت ٨٨٩٣٣٩
من علاوي ت ٨٧٣٦١٣
من نزيه ت ٨٩٣٢١٩
من الكردي ت ٨٢٧٧٦٦
من الكردي ت ٨٢٧٧٦٦
من النهضة ت ٧٩٧٨٢٢٤
من مجمع جبر ت ٨٢٨٥٤٠
من هاني ت ٨١٨٨٤٣
من رزان ت ٥٥٢٨٤٩١
من الصدق ت ٥٦٠٣٤٤٠
من سدير ت ٥٦٦١٨٩٨
من سلمى ت ٦٤٨٣٣٣
من الخولي ت ٥٥٢٢٤٦٧
من الدوار الخامس ت ٥٢٢٤٦٧
من زهران المركزية ت ٨٢١٩٣٣
من صخر ت ٦٨٥٣٠٤
من المثنى ت ٦٦٧٣٠٠
من صابرين ت ٦٨٣٦٢١
من بكر ت ٦٨٠٦٤٤
من النجمة الدولية ت ٨٦٣٣٤٠
من بيت الدواء ت ٨٢٨٢٣٠
من مغانم المدينة ت ٨١٤١٣٩
من ياسين ت ٨١٠٨٥٩
من سعد ت ٨١٩٨٣٧
من حكمت ت ٨٥٩٤٤٢
من التوراة ت ٨٥٢١٧٧
من فيروخ ت ٦٦٤٧٢٤
من الحياة ت ٦٢٤٦٣٦
من سمية ت ٧٨٣٧٧١
من البرك ت ٧٥٣٦٦٧
من الجعفري ت ٧٧٣٦٧٩
من الاديب ت ٧٤٨١٩٤
من نما
من اليانوت
من الهاشمي ت ٨٩٧٦٩٩
من دار الحكيم
من بلاتي ت ٨٨٩٠٥٤
من تهى ت ٨٨٩٨٦٢
من الغشاء ت ٨٨٩٧٧١
من دروزة ت ٨٢٦٢٨٢
من وسام ت ٨١٦٦٩١١
من الدوحة ت ٥٣٤٢٣٠٢
من سخاء ت ٦٩٥٥٧٥
من رزي ت ٦٩٢٦٢٤
من العلا ت ٥٣٥٩٤٧٨
من عماد الدين ت ٦٩٧٤١٧
من الفرج الدولية ت ٧١٤٢٨٣
من سلة الدواء ت ٧٠٠٣٧٦
من الريحان ت ٥١٥٣٣٣٠
المزار: من المزار الجنوبي
الزرقاء: من فلسطين ت ٩٨٣٥٦٢
الرصيفة: من ابو دية ت ٩٥٤٤٠٠
من البتول
الحفيا: من القدس ت ٣١٤٧٤٧
من العقبة الحديثة ت ٣١٥٠٣٥
اربد
من قزاز ت ٢٧٥٣٦٠
من الشرع ت ٢٧٥٨٢٥
من زمزم ت ٢٧٩٣٢٥
من الشقيري ت ٢٧٨٩٩٠
من الرازي ت ٢٤٢٠٨١
من الجامعة ت ٢٧٩٣٦٨
من ابتهال ت ٢٥٠٤٢٨
من سلامة الحديثة ت ٧١٠٢٤٥٢
من التصيلة الدنمونجية ت ٢٥٠٨١٧
من بلاط الشهداء ت ٢٧٠٠٧١
اربدون: من ام القرى ت ٧١٠١٤٨٢
من الشرع ت ٢٧٥٨٢٥
الرمثا: من الخزاعلة ت ٢٨٢١٩٩
المفرق: من راس العلمود
من عبدالرحمن ت ٦٣٣٠٤٩١
من فجله ت ٤٣٣٠٣٦
سحاب: من دوار الشهيد ت ٧٢٣٦٥٦
الحصن: من عيش ت ٢١٠٨٩٩
جرش: من مسين الريم ت ٤٥١٤٠٤
السلط: من السلط الجديدة
من بسام الساكت ت ٥٥٥١٤١
من شروق الكلوب ت ٥٥٧٢٧١

اليومية حتى ١٢ ليلا

عمان:
من اكرم ت ٤٦٢٥٠٩١
من رنا ت ٤٦٣٨٠٧٧
من الشهباء ت ٤٦٤٥٢٩٩
من البيضاء ت ٨٢٩٤٧٥
من الحكيم ت ٥٦٩٨٤١٩
من النزهة الجديدة ت ٤٦١٠٢٣٧
من جراند ت ٤٦٦٤٥١١
من المنصور ت ٤٦١٦١٥٢
من قلقيلية ت ٨٩٧٣٧٨
من علي ت ٨٢٧٠٢٣
من كمال ت ٤٨٩٩٠٨٣
من الاستاذ ت ٤٨٩٠٤٤٢
من العطاء ت ٧٧٧٧١٢
من النظيف ت ٧٧٨٤٨٠
من اسعد ت ٧٧٧٩٥١
من يثرب ت ٧٥٤٩٥٩
من ابو هريرة
من الجبل الاخضر ت ٧٩٥٩٣٦
من عالية ت ٨٩٤٢١٦
شفابدران: من شفابدران
وادي السير: من دعلم
خلدا: من الخيام
ناعور: من هايل
مرج الحمام: من مرج الحمام
صويلح: من عيده
الجبيهة: من الضواحي
تلاع العلي: من سمير يونس
طبربور: من الامة الجديدة
اربد: من عصام + لما ايو سالم + الشهاب + الغزاوي
ايدون: من ارابيلا
الحصن: من الدبابي
ديرعلا: من ديرعلا
الكورة: من الراقدين

حركة البواخر

نشرة وكلاء الملاحة

المغادرة
كابتن علي، كابتان دربلتسكي، يوري كريموف، ام اس سي لورا، هوال مارجريتا، كونتشب شامبيون.

الراسية
غزاوي، الكساندرا، سي بوس، وادي الفا، انثيا، نرمال بهوشان، فنتورا، يوري كريموف، ام اس سي لورا، بلو نايل، هوال مارجريتا، دراجون سمباوا، يوروبا، فيشفا برافولا، اومس.

المنتظرة
سبك بيرل، المناخ، كونتشب مارموتي.

نشرة ارشادية لاسعار الخضار غير رسمية

المادة	سعر الجملة	سعر المستهلك	المادة	سعر الجملة	سعر المستهلك
بندورة	٣٢٠	٣٦٠	ملوخية	١٣٠	١٦٠
خيار	٣٠٠	٣٤٠	ليمون	٥٥٠	٦٠٠
كوسا	٢٦٠	٣٠٠	موز محلي	٥٠٠	٥٥٠
بطاطا	٢٩٠	٣٣٠	موز مستورد	١١٠٠	١٢٠٠
بصل ناشف	٢٢٠	٢٥٠	برتقال بلنسيا	٣٧٠	٤٢٠
باذنجان	٢١٠	٢٥٠	تفاح	٦٥٠	٧٠٠
زهرة بيضاء	٤٤٠	٤٨٠	قريب فروت	٢٢٠	٢٦٠
فلفل حار	١٨٠	٢٣٠	عنب	٣٢٠	٣٧٠
فلفل حلو	٣٢٠	٣٧٠	جوافة	٥٠٠	٥٥٠
جزر	٣٠٠	٣٣٠	ثوم ناشف	٥٥٠	٦٠٠
ملفوف	١٨٠	٢١٠	كلمنتينا	٢٣٠	٢٧٠
فاصوليا	٥٠٠	٥٥٠	سبانخ	٣٠٠	٣٣٠
باميا	٩٠٠	٩٥٠			

حظك اليوم

العمل — اذا لم تكن انتهيت من وضع خطة متكاملة، لا تبدأ بخوض مشاريع جديدة، والا سوف تندم، حبيب القلب له امنية، حققها له فهو يستحق كل الخير، رقم الحظ (٨).

الثور — اليوم مناسب لشراء اسهم جديدة فسوف تعود عليك بربح عظيم اعضاء عائلتك بينهم خلاف حاول تهدئة الاوضاع وتقريب وجهات نظرهم، رقم الحظ (٧).

الجوزاء — تفوز اليوم بتطم تغيرات جديدة بالنسبة لك، الوقت مناسب للوقوع في الحب، فلا تتردد احد زملاء العمل يحاول مجاملتك اليوم، حافظ على هدوء اعصابك، رقم الحظ (٨).

السرطان — الوقت مناسب لتغيير الديكور في منزلك استشر احد مواليد برج الميزان ان لم تكن متأكدا مما تريد، فلديهم موهبة عظيمة فيما يخص موضوع الذوق، رقم الحظ

الاسد — ترغب في السفر الى بلد بعيد لزيارة صديق قديم مرت فترة طويلة منذ رأيته آخر مرة، لا تتردد اتصل به واخبره فورا عن موعد وصولك، رقم الحظ (٨).

العذراء — اعمل وقتا اضافيا، حتى تتمكن من تسديد ما عليك من فواتير متأخرة، المال يأتي ويذهب ولكنك تفتقر الى برنامج مصروف محدد، حاول ترتيب ذلك، رقم الحظ (٧).

الميزان — ثلاثة ايام مبهجة تنتظرك هذا الاسبوع، موهبتك الابداعية في اعلى مستوى لها، لا تتوانى عن تقديم مساعدتك لرفاقك واستمع لمشاكلهم باهتمام، رقم الحظ (٨).

العقرب — عليك بالاسترخاء في نهاية الاسبوع، فانت بحاجة للراحة، لا تتردد في تحقيقه امنيات حبيب قلبك وسوف لن تندم ابدا، رقم الحظ (٧).

القوس — قد تقع في الحب مرة ثانية، هذه المرة كن حذرا في التعامل مع حبيب القلب ولا تقع في نفس الاخطاء السابقة، رقم الحظ (٩).

الجدي — استغل وقت فراغك في عمل اشياء مفيدة ولا تهدر وقتك في جدال يدور بينك وبين اشخاص تحبهم حول هذا الموضوع، هم على حق رقم الحظ (٦).

الدلو — شعورك جيد بشكل عام، قد تدخل في نقاش حاد مع حبيب القلب، لا تغضبهم فهم لا يريدون الا مصلحتك الخالصة، رقم الحظ (٧).

الحوت — فكر في خوض مجال عمل جديد، كالدخول في مشروع خاص لك لا يشاركك فيه احد، لديك من الافكار الابداعية ما يساعدك على ذلك، رقم الحظ (٧).

حركة الطائرات

القادمة الملكية الاردنية

٨ر٢٠ صباحا جدة
٨ر٤٥ صباحا لارنكا
٩ر٠٠ صباحا بومباي
٩ر٠٥ صباحا الظهران الرياض
٩ر٢٠ صباحا دبي ابوظبي
٩ر٤٥ صباحا الطبة
٤ر٠٥ مساء بروكسل
٤ر٤٠ مساء نيويورك امستردام
٥ر٥٠ مساء لندن
٦ر١٠ مساء اثينا
٦ر٢٠ مساء مدريد جنيف
٧ر٠٥ مساء باريس
٧ر٤٠ مساء فينا
٧ر٤٠ مساء روما
٨ر٢٥ مساء فرانكفورت برلين
١٢ر٥٠ ليلا القاهرة

المغادرة الملكية الاردنية

٥ر٢٠ صباحا لارنكا
٧ر٠٠ صباحا العقبة
٧ر٣٥ صباحا باريس
٨ر١٥ صباحا فرانكفورت
١١ر١٥ صباحا فينا
١١ر١٥ صباحا تونس كزبلانكا
١١ر٣٠ صباحا روما
١١ر٤٠ صباحا امستردام نيويورك
١٢ر٢٠ ظهرا اثينا
١٢ر٢٥ ظهرا لندن
٨ر٠٠ مساء فيونلهي
٨ر٢٥ مساء جدة
٨ر٤٠ مساء دمشق
٩ر٠٠ مساء ابوظبي دبي
٩ر١٠ مساء القاهرة
٩ر٢٥ مساء بانكوك
١٠ر٤٥ مساء صنعاء
١١ر٣٠ مساء كوالالمبور جاكرتا

القادمة الشركات الاخرى

٧ر٥٥ صباحا دبي الامارات
١٠ر٣٠ صباحا صنعاء تعز اليمنية
١٠ر٣٠ صباحا الكويت الكويتية
١١ر٣٠ ظهرا جدة السعودية
١١ر٥٠ ظهرا موسكو الروسية
١٢ر٣٠ ظهرا ابوظبي الخليج
٢ر٤٠ مساء الدوحة القطرية
٥ر٤٠ مساء بيروت الشرق الاوسط
٧ر٠٠ مساء باريس الفرنسية
٧ر٢٥ مساء تل ابيب الاسرائيلية
٨ر٠٠ مساء القاهرة المصرية
١٠ر٢٠ مساء اسطنبول التركية
١٠ر٣٥ مساء لارنكا القبرصية
١٢ر١٥ فجر الاثنين امستردام بيروت الهولندية
١ر٢٥ فجر الاثنين اثينا بيروت اليونانية

المغادرة الشركات الاخرى

١٢ر٢٠ ظهرا باريس الفرنسية
٦ر٣٥ صباحا دمشق لندن البريطانية
٦ر٥٠ صباحا فرانكفورت الالمانية
٨ر٥٥ صباحا ابوظبي دبي الامارات
١١ر٣٠ ظهرا الحديدة صنعاء اليمنية
١١ر٤٥ ظهرا الكويت الكويتية
١ر٠٠ ظهرا جدة السعودية
١ر١٠ ظهرا موسكو الروسية
١ر٢٥ ظهرا الدوحة الخليج
٣ر٣٠ مساء الدوحة القطرية
٧ر٠٠ مساء بيروت الشرق الاوسط
٨ر١٠ مساء تل ابيب الاسرائيلية
٩ر٠٠ مساء القاهرة المصرية
١ر١٥ فجر الاثنين بيروت اثينا اليونانية

الاجنحة الملكية القادمة

٨ر٣٠ صباحا العقبة (م.م. علياء)
١٠ر٣٥ صباحا تل ابيب (م.م. علياء)
٦ر٠٠ مساء العقبة (ماركا)
٧ر٢٠ مساء تل ابيب (م.م. علياء)
١١ر٥٠ مساء العقبة (ماركا)

الاجنحة الملكية المغادرة

٦ر٠٠ صباحا العقبة (ماركا)
٨ر٤٥ صباحا تل ابيب (م.م علياء)
٩ر٣٠ مساء العقبة (ماركا)
٥ر٣٠ مساء تل ابيب (ماركا)
٩ر٣٠ مساء العقبة (ماركا)

التكسي المناوب

الاخاء — الحسامي — الصباح — سمير — بشار — الفلة — رويال — مقيمر — السهرة — الهاشمي الجنوبي — البداوي
الرابية — صافي — التصري — الصراوي الدهيري — اللوزي — مطاوعة — جريد — العبدلات — الحرموطي — النسمة — سمر
الاهرام — زيد — الغيوم عمان — الهاشمية — فرح — مناصرة — الكردي — طبربور — الغدام صويلح — الاردن

برامج التلفزيون

القناة الاولى

٦ر٠٠ القرآن الكريم + من فيض النبوة ابتهالات الى الله / سميحة ايوب
٦ر٢٠ يوم جديد / مباشر
٨ر٣٠ بوباي . المكتشفون
٩ر٢٥ صحتين وعافية
١٠ر٠٠ الحصن / مسابقات
١١ر٠٠ المرأة اصلها نمر
١٢ر٠٠ موجز الاخبار
١٢ر٠٥ برنامج وثائقي / جولة في الريف، والمزرعة
١٢ر٣٠ منوعات
١ر٢٥ فيلم عربي / ابن الجبل
٣ر٠٠ نشرة الاخبار
٣ر١٥ النار الباردة
٤ر١٥ وقت الفرح / مباشر
٦ر٠٠ نشرة الاردن المحلية
٦ر٣٠ واحة الايمان
٧ر٠٠ نحو مجتمع آمن / مباشر
٨ر٠٠ نشرة الاخبار الرئيسية + حالة الملقس
٨ر٣٥ برنامج خاص عن قطاع السيارات في الاردن / اوتوكار
٨ر٥٠ يوميات مدير عام
١٠ر٠٠ من جهة اخرى / حزمة الامان الاجتماعي
١١ر٠٠ نشرة الاخبار
١١ر١٥ اللغز البدوي
١١ر٤٠ تمثيلية مصرية / عندما يحترق الحب
. تاي السحر

القناة الثانية

٣ر٠٠ القرآن الكريم
٣ر١٠ النمر الوردي
٣ر٢٠ جاكورة القرع
٣ر٣٠ مغامرات الحصان الاسود
٤ر٠٠ اكتشف عالم الحيوانات (وثائقي)
٤ر٣٠ Vid Kids ترفيهي
٥ر٠٠ الاغاني الامريكية N.B.A كرة السلة الامريكية
٦ر٠٠ (الرجاء الصالح)
٧ر٠٠ الاخبار بالفرنسية
٧ر١٥ المجلة العلمية
٧ر٣٠ موجز لاهم الانباء
٧ر٣٥ اشد اللحظات احراجا
٨ر٠٠ برنامج فرنسي
٨ر٣٠ صياد المكافآت
٩ر١٥ الزراعة وعلم البيئة
٩ر٣٠ وراء الكواليس
١٠ر٠٠ اخبار العاشرة
١٠ر٣٠ A Respectable Trade
١١ر١٠ Doogie Howser
١٢ر٠٠ السلام الملكي
. نهاية الارسال

هواتف ضرورية

اعطال الهاتف	ت ١٣٩		ت ٤٤٥٣٣٠٠
مديرية الامن العام	ت ١٩٠٦	مقسم المطار	٤٤٥٢١١١
شرطة العاصمة	ت ١٩٢	حركة الطائرات الاجنبية	
شرطة النجدة	ت ١٩١		٤٤٥٢٧٠٠
دائرة السير	ت ١٩٠	شكاوى المياه ت :	٤٨٩٧٤٦٨
الدوريات الخارجية	ت ٥٣٤٢٤٠٢		٤٧٧٧١٣١ / ٢
شكاوى المجاري	ت ٤٨٩١٨٩٢ / ٩٣	طوارىء الدفاع المدني في المملكة	ت ١٩٩
طوارىء الامانة	ت ٥٣٥٩٩٧٠ / ٧١	ش ت . العاصمة	٥٦٦١١٧٦
المديرية الطبية	ت ٥٨٥٦٨٥٦ / ٥٣٣٦٨١٣	ش ت . الزرقاء	٩٨٣٧٦٨
طوارىء الكهرباء	ت ٤٧٥٠٩٨١ / ٨٢	ش ت . اربد	٢٧٧٧١٥
شكاوى البريد	ت ٥٨٦٣٥٨٨	ش ت . المفرق	٦٢٣٢٣٦٨
شكاوى النقل العام	ت ٥٠٦٣٥٥٤	ش ت . جرش	٦٣٥١٦٦١
جمعية حماية المستهلك	ت ٥١٥٢٦١١	ش ت . عجلون	٦٤٢٠١٨٠
ضريبة الدخل	ت ٥٥٣٥٦١٣	ش ت . السلط	٥٥٤٨٣١
الاحوال المدنية	ت ٤٦٣٦٣٧٠	ش ت . الكرك	٣٥١٠٤٠
استعلامات المطار ...	ت ٤٥٣٠٠٠٠	ش ت . الطفيلة	٣٤١١٩١
حركة الطائرات / الملكية		ش ت . مادبا	٥٤٤٢٦٢
		ش ت . العقبة	٣٠١٢٨٠٤

اسعار لحم الضأن المستورد للكغم الواحد بالجملة والمفرق

الصنف	السعر بالجملة المصدر: فلس	السعر بالجملة المصدر: دينار	السعر بالمفرق المستهلك: فلس	السعر بالمفرق المستهلك: دينار
لحم ضأن ختم بتفسجي	٨٠٠	٢	٠٠٠	٣
لحم ضأن ختم احمر	٣٠٠	٢	٥٠٠	٢

يعرض اليوم على مسرح ..

نبيل المشيني — ت ٥٦٧٥٥٧١
ترقبوا الافتتاح الكبير ابو عواد .. في الناس بالراس
اعتبارا من ١٩٩٨/١١/١

عمسون — ت ٤٦١٨٢٧٤
ترقبوا المسرحية الكوميدية الهادفة !!!

الكونكورد ٢ — ت ٥٦٧٧٤٢٠
اليوم وكل يوم
المسرحية السياسية المثيرة
الى من لا يهمه الامر
بطولة:
موسى حجازين (سمعه)
تأليف واخراج:
محمد الشواقفة
ترفع الستارة الساعة ٨,٣٠ مساء

هشام يانس — ت ٤٦٢٥١٥٥
ترقبوا المسرحية الجديدة:
بطولة:
هشام يانس وأمل الدباس

اسعار الذهب

الذهب عيار ٢٤	٥,٥٠	٥,٥٥
الذهب عيار ٢١	٤,٨١	٤,٨٦
الذهب عيار ١٨	٤,١٢	٤,١٧
الليرة الذهب	٤٢,٥٠	٤٢,٧٥
الاونصة	٦٦,٥٠	٦٦,٧٥

يعرض اليوم على شاشة دار سينما ..

بلازا — ت ٥٦٩٩٢٣٨
نجم الكوميديا الاول
عادل امام
في مسرحية
الزعيم
الحفلات: ١٢,٣٠ - ٣,٣٠ - ٦,٣٠ - ٩,٣٠ مساء

فيلادلفيا (١) — ت ٤٦٣٤١٤٩
بروس ويليس
في
LAST MAN STANDING
الحفلات ١٢,٣٠ - ٣,٣٠ - ٦,١٥ - ٨,٣٠ - ١٠,٣٠ مساء

فيلادلفيا (٢) — ت ٤٦٣٤١٤٩
جنيفر تيلي
جينا جيرشون
في
BOUND
الحفلات ١٢,٣٠ - ٣,٣٠ - ٦,١٥ - ٨,٣٠ - ١٠,٣٠ مساء

الكونكورد (١) — ت ٥٦٧٧٤٢٠
القصة الكاملة
لحياة الزعيم الكبير
جمال عبدالناصر
خالد الصاوي / عبله كامل / هشام سليم
الحفلات: ١٢,٣٠ - ٣,٣٠ - ٦,١٥ - ٨,٣٠ - ١٠,٣٠ مساء
كونكورد (٢)
UP CLOSE & PERSONAL
الحفلات: ٣,٣٠ - ٥,٣٠ فقط

جاليريا (١) — هاتف ٥٦٢٤٣٩٢ - ٧٩٣٢٤٢٠
www.cns.com.jo/Galleria
النجم العالمي
بروس ويليس
في
ARMAGEDDON
٣,٣٠ - ٦,٠٠ - ٨,٣٠ - ١٠,٤٥ مساء

جاليريا (٢) — هاتف ٥٦٢٤٣٩٢ - ٧٩٣٢٤٢٠
www.cns.com.jo/Galleria
لسلي نيلسن ...
في
Mr. MAGOO
الحفلات:
٣,٣٠ - ٦,٣٠ - ٨,٣٠ - ١٠,٣٠ مساء

الحسين — ت ٤٦٢٢١١٧
سيتما الحسين الفخمة
١ - سيلفستر ستالوني
في
شرطي العالم
COPLAND
٢ - غودزيلا
اماكن خاصة للعائلات

رغدان — ت ٤٦٢٢١٩٨
١- من هوليوود ...
الفيلم المرعب المنتظر
RELIC / متحف الرعب
يعرض لاول مرة
٢- جاك نيكلسون / بيرس بروسنان ... في
هجوم المريخ / يعرض لاول مرة
٣- فان دام / الجندي العالي
٤- فيفي عبده / الرغبة الحمراء

عمسون — ت ٤٦١٨٢٧٤
القصة الكاملة
لحياة الزعيم الكبير
جمال عبدالناصر
١٢,٣٠ - ٣,٣٠ - ٦,١٥ - ٨,٣٠ - ١٠,٣٠ مساء

الخيام — ت ٤٦٢٣٩٥٠
خيام «١»
١. الشياطين والكورة
٢. ايمانويل «جزء ١»
١٢ - ٣ - ٦ مساء
خيام «٢»
١. العاطفة والجسد
٢. فتيات تحت الطلب
١٢ - ٤ - ٧ مساء.

فلسطين — ت ٤٦٢٢١١٩
١- اميت بتشان - مارد الموت
٢- جاكي شان - الانتحاري
٣- ارنولد شوارزنجر - كوتان اليوبري
٤- غادة الشمعة - امطار صيفية
٥- المرح في الصيف

فلسطين

تراجع قيمة الدولار بين البنوك الاسرائيلية
الدينار الاردني يثبت وجوده كعملة صعبة

تراجعت قيمة الدولار الاميركي بين البنوك، حيث تم تداوله بـ(٤ر٣١) «أغورة»، اي بما يقل عن السعر الرسمي الذي تم تحديده بـ (٩ اغورات).

وفي الوقت ذاته، فقد استمرت حالة الزعزعة والتوجه السلبي في أسواق الأوراق المالية في «تل أبيب»، وساد الشعور بالاضطراب والعصبية على التداول في هذه الأسواق.

الى ذلك، قال محافظ بنك اسرائيل (يعقوب فرنكل) البنك لا ينوي التدخل في سوق العملات.

وأوضح ان بنك اسرائيل ملتزم بالحفاظ على الحدين الأقصى والأدنى في اسعار الصرف، بموجب نظام تحديد الأسعار المعمول به

واضاف انه ينبغي افساح المجال امام قطاع الاعمال للتصرف بحرية، مشيرا الى ان هذا القطاع يريد ان يحمي نفسه.

ان حالة الذعر لدى الجمهور، مردها عدم فهم طريقة عمل قوى السوق.

وبين ان اسرائيل، تشكل جزءا من النظام النقدي العالمي، وقال انه لا داعي للخوف على استقرار المرافق الاقتصادية.

اسباب انخفاض الشيكل

واوضح محافظ بنك اسرائيل الذي شارك في مداولات مؤتمر صندوق النقد الدولي المنعقد حاليا في واشنطن ان اسباب انخفاض قيمة الشيكل مقابل الدولار بصورة ملحوظة، هي تذبذب اسواق المال، ولا سيما سوق العملات الصعبة.

واشار الى ان هذه الظاهرة ملموسة في كافة الأسواق العالمية، حيث تشهد عملات الين الياباني والمارك الالماني والكندي والاسترالي تذبذبا بصورة كبيرة، وهذا الامر ينطبق ايضا على الشيكل.

القروض طويلة الأمد

واعرب عن اعتقاده بأن اسباب تأرجح قيمة الشيكل في اسرائيل سببه حصول قطاع الأعمال على قروض طويلة الامد بعملات صعبة، لأن فائدتها كانت منخفضة نسبيا، وذلك من منطلق الاعتقاد بسد هذه القروض مع مرور الوقت دون ان يطرأ انخفاض كبير مفاجيء على قيمة الشيكل.

واشار الى ان ما يحدث حاليا، هو ان الجميع يدرك بأن هناك مخاطر اكبر بكثير في التعامل مع العملات الصعبة، ولذلك فإن قطاع الأعمال يريد تغطية نفقاته، حيث يقوم بشراء عملات اجنبية بصورة كبيرة لضمان عدم تعرضه لمخاطر التغييرات التي تطرأ على سعر صرف الدولار مقابل الشيكل.

وتعود الأسباب الى الإنخفاض الحاد والمتواصل الذي يسجله سعر الشيكل مقابل الدولار الأميركي لليوم الرابع على التوالي، لتصل نسبته الى ١٢٪.

اما السبب الاخر فهو بيع المستثمرين الأجانب الأسهم التي بحوزتهم في سوق الأوراق المالية في «تل ابيب»، ولا سيما اسهم البنوك الكبرى في اسرائيل، وشراء العملة الاجنبية بدلا عنها، على خلفية الازمة المالية التي تعصف بأغلبية دول العالم الاقتصادية الكبرى.

وادى ارتفاع سعر الدولار بشكل حاد، الى ارتفاع مؤشر اسهم سندات الدين الحكومية الاسرائيلية، المربوطة بسعر الدولار، بنسبة تتراوح ما بين ٥-٦٪.

من جهة اخرى، قال الوزير (سلفان شالوم) ان سياسة محافظ بنك اسرائيل فيما يخص تحديد نسبة الفائدة المصرفية في المرافق الاقتصادية هي التي خلقت الازمة الاقتصادية الراهنة.

واعتبر (شالوم) انخفاض قيمة الشيكل نتيجة مباشرة لسياسة محافظ بنك اسرائيل والتي ادت الى تدفق العملات الصعبة دون انقطاع.

وطالب بإجراء نقاش عاجل في مجلس الوزراء، خشية ان تتدهور الأوضاع اكثر.

فلسطين

المواطنون الفلسطينيون في الاراضي المحتلة سيتأثرون بانخفاض قيمة الشيكل، اذ ان معظم التعامل يجري بالعملة الاسرائيلية مما يعني ارتفاع قيمة السلع وانخفاض القوة الشرائية للشيكل في التعامل الفلسطيني.

السلطة الوطنية الفلسطينية ستتأثر بشكل كبير نتيجة هذا التخفيض، إذ إن عائداتها الجمركية واقتطاعات العمال الذين يعملون في اسرائيل ستتراجع عندما يجري تحويلها الى دولارات لشراء الحاجات والاستيراد من الخارج.

من جهة اخرى، تعززت قيمة الدينار الاردني في الاراضي الفلسطينية، فهو يعتبر من العملات الصعبة، وارتفعت قيمته ليصل نحو ستة شيكلات للدينار الواحد.

متدينون يهود يعتدون على كنيسة بالقدس

القدس المحتلة: ذكرت القدس المقدسية ان مسؤولين في الكنيسة الرومانية في القدس الواقعة قرب حي «مئة شعاريم» قدموا شكوى للشرطة الاسرائيلية اكدوا فيها ان مجهولين يهود انتزعوا الصليب الفضي من سطح الكنيسة.

واكد رجال الكنيسة انهم شاهدوا خمسة من الشبان المتدينين اليهود يقومون بهذا الاعتداء مساء الثلاثاء الماضي.

محكمة لبنانية تنظر قضية (٧٨) عميلا للاحتلال الاسرائيلي

بيروت: ذكرت جريدة «هآرتس» ان المحكمة اللبنانية تنظر في قضية ثمانية وسبعين مواطنا لبنانيا متهمين بالتجسس لصالح اسرائيل، سلموا معلومات حول الجيش اللبناني، وقوات حزب الله، وأمل، وتحركات الجيش السوري في لبنان.

هذا وستجري محاكمة تسعة عشر شخصا منهم، في حين سيتم محاكمة البقية غيابيا نظرا لعدم تمكن الشرطة من القاء القبض عليهم.

وذكرت الجريدة، ان الاشخاص التسعة عشر ادعوا امام المحكمة انهم ارغموا على التعاون مع اسرائيل، تحت وطأة تهديد وضغط (رجا ورد) وهو ضابط في جيش جنوب لبنان، وقد فر مؤخرا وسلم نفسه الى الجيش اللبناني، وكشف اسماء العملاء الثمانية والسبعين.

الاحتلال يعتقل مواطنا وانجاله الثمانية

رام الله: ذكرت صحيفة الايام الفلسطينية ان قوات الاحتلال اعتقلت مؤخرا المواطن (جبر احمد ابو عليا) وانجاله الثمانية من قرية المغير قرب رام الله.

وحسب شهود عيان فان جنود الاحتلال داهموا المنزل واعتدوا بالضرب المبرح على جميع افراد العائلة دون معرفة الاسباب ويعاني المنزل من وطأة الحصار المتتالي.

على صعيد اخر شهدت منطقة جسر (عطارة) بالقرب من «بير زيت» مواجهات بين طلاب مدرسة الامير الحسن وقوات الاحتلال، وحسب شهود عيان فقد رشق الشبان الجنود بالحجارة، والذين اطلقوا بدورهم الاعيرة المطاطية، والقنابل الغازية والمسيلة للدموع باتجاههم.

توقع هجرة (١١٠) الاف يهودي روسي الى اسرائيل سنويا

القدس المحتلة - نسبت القدس المقدسية الى مصدر رسمي في الوكالة اليهودية بموسكو قوله: أن حوالي (١١٠) الاف يهودي روسي قد يهاجرون الى اسرائيل سنويا، وذلك في اعقاب الازمة الاقتصادية التي تجتاح روسيا.

وقال الدكتور (فليكس) الناطق الاعلامي في الوكالة ان اليهود الروس بدأوا باظهار اهتمام كبير بالهجرة الى اسرائيل منذ بدء الازمة الاقتصادية في روسيا، وقال: «انهم يقفون في طوابير طويلة امام ابواب الوكالة اليهودية للحصول على معلومات ونصائح حول الهجرة لاسرائيل، بشكل لم تشهد له مثيلا في السابق».

هكذا يفكر اليمين المتطرف

الاخوة الفلسطينية - الاسرائيلية اسطورة تسقطها مظاهر العداء التاريخي

لقد صمتت المدافع في «ام الفحم» الان، ولكن صدى صوتها سيبقى، المعارك التي هدأت اليوم ستتكرر، اذا لم يكن اليوم فبعد غد، واذا لم يحدث ذلك في «ام الفحم» فانه سيحدث في قرية عربية اخرى، لكن من لا يريد تضليل نفسه: فان سابقة «ام الفحم» هي تذكار للاكاذيب والخداعات التاريخية التي تميز العلاقات بيننا وبين المواطنين العرب في اسرائيل، والكذبة الاكبر تقول ان المواطنين العرب في اسرائيل هنا هم مجرد اقلية عددية فقط، اقلية ساذجة، وليست اقلية حقيقية. قومية لديها مطالب في هذه البلاد، مطالب سياسية، ومن هذه الناحية فهم جزء لا يتجزأ من الفلسطينيين، والاغلبية العربية في الدول العربية المحيطة بنا.

هذه هي الحقيقة التي يخفيها معسكر السلام لاغراضه الخاصة بقوله: علينا نحن اليهود التعامل مع الاقلية العربية القاطنة وسطنا مثلما اردنا نحن ان يتعامل معنا الاغراب، حين كنا في المهجر.

اي ديماغوغية هذه، كما لو كان لنا، اثناء وجودنا في اليمن، بولندا، المغرب، اية نية في السيطرة على الدولة التي اقمنا فيها كأقلية؟

ان الاقلية العربية في اسرائيل، ليست مجرد قاطنة وسطنا، بل تريد ان تسكن هنا كشعب بدلنا، وفي اللحظة الاولى، او الثانية بعد ان تقوم الى جانبنا دولة اخوتهم الفلسطينيين، فان هذه الاقلية ستنضم اليهم.

صحيح ان ثمة في الاقلية العربية التي تسكن وسطنا الكثير من المخلصين للسلطات الاسرائيلية، ولكن الذي يحرضهم لهذه «الخيانة» هو قيادتهم، القيادة التي اقمناها لهم نحن بانفسنا، والتي تعمل اليوم تحت اسم «لجنة المتابعة» ان «سابقة» «ابو ديس» هي ايضا ذكرى بشأن الخداع التاريخي، الذي لنا فقط حقوق طباعته، وهي انه في اللحظة الاولى التي وطأت فيها اقدام اول صهيوني في البلاد، بدأت الكذبة الكبيرة التي اعتذرنا عنها امام عرب فلسطين «ارض اسرائيل» وعمليا ضللناهم وخدعناهم بالقول: حضورنا الى هنا ليس من اجل اقامة دولة، بل ان هدف سياستنا هو الاستيطان فقط، نحن نشتري الارض ليس من اجل اغتصاب وسلب اراضيكم من اجل ان نبني عليها وطننا القومي، بل اجل ان نبني على كل دونم بيتنا الخاص، «الكيبوتس» الخاص.

ولكن العرب لم يخدعوا انفسهم، صحيح انهم سمعوا الاناشيد التي اطلقها قادة الاستيطان حينذاك عن «اخوة الشعوب» ولكنهم صدقوا نشيد الشاعر «يعقوب كوهين» «بالدم، بالنار تقوم يهودا»، والشاعر «اوري تسفي غرينبرغ»: «ليس هناك ارض تأتي على طبق من فضة».

واذا اقيمت «ارض يهودا» العام ١٩٤٨، بالكثير من الدم والنار فذلك لان الكثير من زعماء الاستيطان لم يكونوا على استعداد لمواجهة الحرب التي فرضت علينا، لا نفسيا ولا عسكريا.

في العام ١٩٢٦ كتب زئيف جابوتنسكي: «يجب الا نقول الكذب للعرب بل الحقيقة، والحقيقة هي ان طموحنا في ارض اسرائيل هو ايجاد دولة بأغلبية يهودية، وليس اقل من ذلك»، هذا لان جابوتنسكي لم يستهن بالعرب ولم يكن مستعدا لاهانتهم مثلما استهان، ويستهين اليسار حينذاك واليوم، الذي تعامل مع العرب كعصابة فلاحين يمكن شراؤهم بالمال، حتى اليوم فان اقتراح عضو الكنيست «يوسي بيلين» مثلا «بيع» الفلسطينيين ابو ديس كعاصمة، ليس الا تواصلا لنفس المعاملة المهينة، وهو سياسيا ليس الا حلما يدل على قصر نظر مهندسي اوسلو.

اننا لا نصنع السلام من خلال اهانة العدو، الحرب سواء اكانت في الميدان او على طاولة المفاوضات، نديرها بالاحابيل، ولكن ليس بالكذب، لا يوجد ما هو اكثر حقيقة وصدقا مما قاله «جابوتنسكي» ذات يوم امام لجنة «بيل» البريطانية التي ناقشت تقسيم «ارض اسرائيل»: «ثمة فقط طريق واحدة ووحيدة للحل - قولوا للعرب الحقيقة».

غيئولا كوهين
نائب ليكودية متطرفة سابقة
عن معاريف

بدء بناء ١٥٠ مسكنا استيطانيا قرب القدس

القدس المحتلة - ذكرت صحيفة الايام الفلسطينية انه تم البدء ببناء ١٥٠ مسكنا في مستوطنة (معاليه مخماس) اليهودية في الضفة الغربية وان هذه المساكن ستسمح بانشاء حي جديد في هذه المستوطنة الواقعة شرق القدس.

وكان رئيس الوزراء الاسرائيلي بنيامين نتنياهو قام مؤخرا بزيارة الى اسرائيل) وهي مستوطنة كبيرة في الضفة الغربية تحولت الى مدينة وشارك نتنياهو في احتفال تقدم لهذه الغاية بعد ساعات من لقائه الرئيس الفلسطيني ياسر عرفات، ووزيرة الخارجية الامريكية مادلين اولبرايت في معبر بيت حانون في قطاع غزة.

وشجب الفلسطينيون مرارا استمرار سياسة الاستيطان الاسرائيلية التي تنتهجها حكومة نتنياهو والتي كانت احد الاسباب الرئيسية، وراء جمود عملية السلام.

أملاك «تراسانطة» بالقدس تستعيد هويتها
الجامعة العبرية تخلي المبنى مقابل ٥ر٥ مليون دولار

القدس المحتلة - الرأي - خاص «لا يضيع حق وراءه مطالب، هذا المثل ينطبق تماما على قصة الصراع بين حراسة الأرض المقدسة (تراسانطة) وسلطات الإحتلال الإسرائيلي، لاستعادة املاكها التي استولى عليها الإحتلال عام ١٩٤٨، حيث كانت كلية تراسانطة منذ قيامها عام ١٩٣٦ وحتى عام النكبة منارة علم رائدة، راسخة على الأرض في القدس الغربية، وعلى مساحة ١١ دونما ونصف الدونم.

تحول المبنى والأرض عام ١٩٤٨ الى ما يسمى الجامعة العبرية، ومع ذلك فإن «الحراسة» لم تمل من المطالبة بحقوقها، دقت كل الأبواب، واستخدمت كل الوسائل، التي تكفل لها اعادة ما نهب من املاكها، والتعويض عن الأضرار التي نجمت عن ذلك.

هذا العام، وبعد خمسين عاما رافقتها مفاوضات مضنية، توصلت «الحراسة» الى اتفاق مع سلطات الإحتلال الإسرائيلي، يقضي بأعادة الأملاك، شريطة ان تدفع «الحراسة ٥ر٥ مليون دولار» مقابل ذلك، على دفعات. وإيمانا من الحراسة بان الأرض لا تقدر بثمن، وافقت على الحل، واستعادت املاكها المسلوبة، وهكذا اسدل الستار على قضية تجسد حرص «الحراسة» على الحفاظ على الممتلكات العربية.

وإذ تحتفل كلية تراسانطة بيوبيلها الذهبي هذه الأيام، فإن احتفالاتها تكتسب رونقا، ولا احلى، بعودة الفرع في عمان الى الأم في القدس الشريف مهبط الأديان، وأخيرا فلعل في ذلك سابقة، تنير طريق اولئك الذين اغتصبت ارضهم وأملاكهم في القدس الغربية وغيرها، لبذل مزيد من الجهد لاستعادة هويتها العربية.

المحمية الطبيعية (١٥٠) كيلومترا في منحدرات جبال الخليل

القدس المحتلة - ذكر راديو اسرائيل انه تبين ان الاراضي بنسبة ٣٪ التي تسلم للفلسطينيين في نطاق المرحلة الثانية من اعادة الانتشار والتي اطلق عليها اسم محمية طبيعية هي عبارة عن مساحة ١٥٠ كيلومترا مربعا، في المنحدرات الشرقية لجبال الخليل، والى الغرب من محور رقم ٨٠ وهو الطريق المزمع شقه من الشمال الى الجنوب هناك.

وقد تقرر ذلك في المداولات التي اجراها الطاقم الوزاري الاسرائيلي للشؤون السياسية والامنية برئاسة نتنياهو.

«يديعوت»: نتنياهو يستغل نفوذه لتسهيل بيع اراض الى مستثمرين مقربين من الليكود

يتضح من تقرير نشرته صحيفة «يديعوت احرونوت» ان مستثمرين في مجال العقارات، يحاولون شراء الاف الدونمات من الاراضي التابعة للمؤسسة التربوية الاسرائيلية «مكفه اسرائيل» وان رئيس الوزراء (بنيامين نتنياهو) يتدخل شخصيا في محاولة التأثير على تعيين اعضاء ادارة هذه المؤسسة.

واضافت ان مجموعة من رجال الاعمال منهم (داغيد افل) ورجل الليكود (آفي تسور) الذي ادين سابقا بتلقي رشوة يحاولون اقناع رؤساء «مكفه اسرائيل» بالموافق على بيع الاف الدونمات من اراضي المدرسة الموجودة في وسط منطقة غوش دان، ويدور الحديث عن اراض قيمتها عشرات ملايين الدولارات تملكها منظمة «كل اسرائيل اصدقاء».

منذ عام ١٨٧٠ وتوصف المباني الموجودة في منطقة للدرسة، وفقا للقانون بمباني يجب الحفاظ عليها.

هذا واتضح بان رؤساء المؤسسة التعليمية يرفضون بشدة بيع الاراضي وعملت ادارة الشركات الاسرائيلية خلال الاشهر الاخيرة على استبدال خمسة اعضاء في مجلس الامناء لهذه المؤسسة واربعة من المعينين من المقربين سياسيا الى (ابيغدور ليبمان) مدير عام ديوان رئيس الحكومة السابق.

ومن المقرر انتخاب رئيس جديد لمجلس الامناء يوم الثلاثاء القادم والمرشح لهذا المنصب هو (اليكس لفين) الذي يعتبر قويا لكل من (ليبرمان) و(آفل) و(تسور). وسيؤدي تسلمه هذا المنصب الى الاسراع بعقد صفقة البيع.

ويتضح من تقرير «يديعوت احرونوت» ان نتنياهو يتدخل شخصيا ويمارس ضغوطا على وزارة المعارف من اجل تعيين (لفين) رئيسا لمجلس الامناء كما تدخل (موشيه ليؤور) مدير عام ديوان رئيس الحكومة الاسرائيلية من اجل الاسراع بتعيين (لفين).

وينفي المتورطون في هذه القضية بشدة ما ورد في التقرير وعقب الناطق بلسان نتنياهو قائلا: «يدور الحديث عن شركة حكومية، ولهذا من الواضح ان يكون لرئيس الحكومة ووزير المعارف دور وفقا لما ينص عليه القانون في تعيين اعضاء مجلس امناء الشركة».

وقال اليكس لفين: «المهم بنظري الان انتخابي لهذا المنصب، وان اقوم بتطوير المدرسة».

وقال (ابيغدور ليبرمان) بانه لم يتدخل في هذه القضية. اما (داغيد افل) فقال بانهم حاولوا في الماضي اثارة اهتمامه باراضي المدرسة، لكن بسبب اوضاع سوق العقارات، لم اكن معنيا باراض من هذا النوع.

مواضع الإتفاق والاختلاف بين اسرائيل والفلسطينيين

اوردت الصحف العبرية مواضع الاتفاق والإختلاف بين الفلسطينيين واسرائيل على النحو التالي:

مواضع الاتفاق.

الانسحاب الثاني: اسرائيل ستنسحب من ١ر١٣٪ من الضفة الغربية، منها ١ر٣٪ سيتم الإعلان عنها كمحميات طبيعية تكون فيها السيطرة الامنية مشتركة بين اسرائيل والسلطة الفلسطينية.

المجمع الصناعي: تم الاتفاق على الشروط الخاصة بتفعيل المجمع الصناعي في منطقة كارني.

لجنة التحريض: يتم تشكيل لجنة اميركية اسرائيلية لفحص مظاهر التحريض والتطرف في الجهاز التعليمي ووسائل الإعلام الفلسطينية.

لجنة شعب امام شعب: سيتم تفعيل اللجنة التي تم تشكيلها والعاملة في مجال تحسين العلاقات بين المجتمع الاسرائيلي والفلسطيني.

مواضع الاختلاف:

المذكرة الامنية: رفض عرفات الاقتراح الاميركي القاضي بتلبية طلب نتنياهو بأن يعزز الفلسطينيون حربهم ضد الإرهاب ويجمعوا الأسلحة غير المشروعة في مناطق السلطة. ويطالب عرفات ان يشتمل الاتفاق على شجب لأعمال العنف التي يقوم بها المستوطنون الى جانب شجبهم للإرهاب.

الإنسحاب الثالث: تطالب اسرائيل بالإكتفاء بانسحاب اخر نسبته ١٪، في حين يطالب الفلسطينيون بانسحاب اسرائيلي اوسع.

الطريق الامن: يقترح نتنياهو ممرا للحافلات والقطار من غزة الى الضفة، في حين يطالب عرفات بالانتقال بالسيارات الخاصة ايضا.

اطلاق سراح المعتقلين: يطالب عرفات بإطلاق سراح جميع المعتقلين كبار السن، والصبية، ومن قضى ثلثي محكوميته.

مطار رفح: طرأ تقدم كبير حول امكانية تفعيل المطار.

ميناء غزة: يطالب الفلسطينيون بضمانات اميركية حول تنفيذ اسرائيل للإتفاق.

تغيير الميثاق: اسرائيل على استعداد لأن يتم تغيير البنود المائية بتدمير اسرائيل على مرحلتين، بحيث تصادق اللجنة التنفيذية للمنظمة على الإلغاء في المرحلة الأولى، على ان يصادق المجلس الوطني على ذلك في مرحلة لاحقة.

اسرائيل تمنع (٦٣) مواطنا محتجزين في غزة من العودة الى منازلهم بالضفة

نسبت «الأيام» الفلسطينية الى مركز حقوقي قوله: «ان اسرائيل تمنع ما يقارب من (٦٣) مواطنا من سكان الضفة الغربية من العودة الى بيوتهم واعمالهم بعد احتجازهم في غزة منذ فرض الحصار المشدد على الاراضي الفلسطينية بعد تصفية الاخوين عوض الله اوائل الشهر الماضي.

وقال تقرير اصدره المركز الفلسطيني لحقوق الانسان في غزة حول الحصار، الذي تفرضه اسرائيل على المناطق الفلسطينية، ان اسرائيل تحرم الفلسطينيين من حقهم في حرية الحركة، حتى بين المناطق الخاصة لولاية السلطة الوطنية في الضفة وغزة، اضافة الى الحظر المفروض على مواطني غزة من السفر عبر معبر الكرامة.

واشار التقرير الى معاناة العمال الفلسطينيين والاوضاع الاقتصادية الصعبة التي يعيشونها جراء استمرار سلطات الاحتلال حرمانهم من الوصول الى اماكن عملهم، وعدم اصدارها التي تخول العمال التوجه الى اعمالهم.

وتحدث التقرير عن استمرار معاناة طلبة قطاع غزة الدارسين في جامعات الضفة الغربية جراء حرمانهم من حقهم في الوصول الى مؤسساتهم التعليمية حيث اكد التقرير ان سلطات الاحتلال الاسرائيلي ترفض السماح لنحو (١٢٠٠) طالب غزي من مغادرة القطاع الى الضفة الغربية.

وقال التقرير ان قوات الاحتلال تلاحق وتطارد عددا من الطلبة، الذين نجحوا في الوصول الى جامعاتهم دون تصاريح اسرائيلية، وتطرق التقرير الى حرمان المرضى من حقهم في تلقي خدمات طبية خارج قطاع غزة، حيث لم تسمح سوى للحالات الصحية الخطرة بالوصول الى مستشفيات خارج قطاع غزة.

وزارة العدل
دائرة اجراء صويلح

الرقم أ ص/٤٢٨/٤٣٧/٩٧ ش
التاريخ ١٠/١٠/٩٨

اخطار

الى المحكوم عليه نبيل حسين يوسف البكري اخطرك بضرورة دفع المبلغ المحكوم به في القضيه رقم ٤٣٧ - ٤٣٨/٩٧ الى دائرة اجراء صويلح (نفقة زوجة واطفال) وذلك خلال اسبوع من تاريخ هذا الاخطار وبعكس ذلك سنضطر الى اتخاذ الاجراءات التنفيذية بحقك ومنها بيع حصصك في شركة دار الهندسة والمحجوزة من قبل مأمور اجراء صويلح في المزاد العلني حسب الاصول.

مأمور اجراء صويلح
سمير العدوان

فقدان جواز سفر مصري

فقد باسم صالح ابراهيم جواز سفره المصري الذي يحمل رقمه وتاريخ صدوره والصادر من مركز وسوق محافظة كفر الشيخ. فالرجاء ممن يجده ان يسلمه الى اقرب مركز امني او الاتصال بمطعم السلام هاتف ٩٨٢٦٩٤ وله جزيل الشكر.

اعلان

تعلن اللجنة اللوائية للتنظيم والابنية في امانة عمان الكبرى بانها قررت بقرارها رقم ٣٧٩ تاريخ ٢٧/٩/١٩٩٨ الموافقة على المخطط التعديلي التنظيمي رقم أع/١٤/٩٧/المدينة المتضمن تغيير صفة استعمال قطع الاراضي المبينة ارقامها ضمن حوض ٣٣ المدينة حي ٥٠ الزهراء من سكن ج وتجاري عادي وتجاري مركزي الى تجاري باحكام خاصة مع فرض عوائد تنظيم خاصة بواقع خمسة وعشرون دينارا للمتر المربع الواحد من مساحة القطع وكما هو موضح على المخطط في منطقة المدينة ووضعه موضع التنفيذ استنادا لاحكام الفقرة ٦ من المادة ٢٤ من قانون تنظيم المدن والقرى والابنية رقم ٧٩ لسنة ١٩٦٦. تحريرا في ٢٧/٩/١٩٩٨

امين عمان
رئيس اللجنة اللوائية للتنظيم والابنية في امانة عمان الكبرى
المهندس نضال الحديد

محكمة الحقوق
بداية عمان

القاضي خليل الصياد
رقم الدعوى ١١٩/اخلاء/٩٨

مذكرة دعوة

اسم المدعي عليه وشهرته ومحل اقامته ابراهيم احمد جبرائيل غيث اخر عنوان له عمان - جبل النظيف. يقتضي حضورك لمحكمة حقوق بداية عمان يوم الاربعاء الواقع ١٤/١٠/٩٨ الساعة ٩ صباحا للنظر في الدعوى التي اقامها عليك مصطفى محمد مبروك الجهمي وكيله المحامي احمد العثمان.

انذار عدلي موجه بواسطة حضرة كاتب عدل عمان رقم ٣٨٨٥٤ تاريخ ٨/١٠/٩٨

المنذر محمد الحاج ديب بصفته مفوضاً بالتوقيع عن شركة التموين العالمية للمواد الغذائية وكيله المحامي ابراهيم الفاعوري المنذر اليه: امين باقر حبيب مراد/بصفته صاحب شركة كابكس انترديزايرس مجهول مكان الاقامة خارج البلاد في سلطنة عمان. وقائع الانذار اولاً اشترى المنذر اليه من المنذر ادوات منزلية ومزهريات كريستال منشأ روسي بسعر اجمالي (٧٣٥٠٩,٨٠) دولاراً امريكياً بما يعادل مبلغ خمسون الف دينار اردني تقريباً.
ثانياً: قام المنذر بتجهيز البضاعة وتم شحنها على السيارة الاردنية ذات الرقم ٤٧٥٩٣ والتي يسوقها موسى حسين الجمرة وتم ارسالها الى المنذر اليه بموجب بيان اعادة التصدير رقم ٣١/٧/٩٠ تاريخ ٨/١/٩٠ وذلك بعد التامين عليها لدى شركة الشرق الاوسط للتامين بموجب بوليصة التامين رقم ٦١٨٢٣ تاريخ ٤/١/٩٠. ثالثا: وصلت البضاعة الى المنذر اليه واستلمها خالية من العيوب وتم تظهير البيان الجمركي من مركز الخروج الاردني حسب الاصول وتم التوقيع خطياً على استلام البضاعة من قبل المنذر اليه. رابعاً: المنذر اليه تخلف ولا زال عن دفع قيمة البضاعة المذكورة اعلاه ولا زالت ذمته مشغولة بكامل الثمن المذكور. خامساً: في ضوء ذلك فان المنذر يوجه هذا الانذار للمنذر اليه لدفع قيمة البضاعة والبالغ (٧٣٥٠٩,٨٠) دولاراً امريكياً او ما يعادلها بالعملة الاردنية وذلك خلال اسبوع من تاريخ توجيه هذا الانذار وبعكس ذلك فان المنذر سيضطر لاتخاذ كافة الاجراءات القانونية اللازمة عن المنذر اليه مع تضمينه كافة الرسوم والنفقات والاتعاب.

وكيل المنذر
المحامي ابراهيم الفاعوري

بسم الله الرحمن الرحيم
اعلان

تعلن مديرية التربية والتعليم لمحافظة العقبة عن حاجتها لتعيين عدد من المراسلين الاذنة والاذنات في سلك وزارة التربية والتعليم - على الراغبين في التعيين من ابناء المحافظة فقط مراجعة مديرية التربية والتعليم خلال الايام ١٩،١٨،١٧/١٠/١٩٩٨ حسب الشروط التالية:

١- ان يكون اردني الجنسية.
٢- ان لا يقل عمره عن ٢٥ سنة ولا يتجاوز ٤٠ سنة.
٣- حسن السيرة والسلوك وغير محكوم بجناية او جنحة مخلة بالشرف والاخلاق.
٤- ان يكون لائق صحيا.
٥- ان يحسن القراءة والكتابة من خلال مؤهل علمي لا يقل عن الرابع الاساسي ومن الثانوية العامة.
٦- ان يكون من ابناء المحافظة.
٧- جميع الطلبات السابقة لهذا الاعلان تعتبر لاغية.

شروط المنافسة

١- العمر ١٥ علامة كحد اعلى - يعتمد ٣١/١٢/٩٨.
تقسيم العمر الى فئات: من ٢٥ - ٣٠ ١٥ علامة
اكبر من ٣٠ - ٣٥ ١٠ علامات
اكبر من ٣٥ - ٤٠ ٥ علامات
٢- القراءة والكتابة: ١٥ علامة كحد اعلى - تعتمد الشهادة المدرسية المصدقة او شهادة التعليم غير النظامي مصدقة.

مرحلة ثانوية	
صف ٧ - ١٠	١٥ علامة
صف ٤ - ٦	١٠ علامات
	٥ علامات

مدير التربية والتعليم

الرأي الرياضي

دعوة وزير الشباب والفواز والكردي لحضور احتفالات اللجنة الاولمبية السورية

عمان – الرأي – وجه السيد سميح مدلل رئيس الاتحاد الرياضي العام في سورية دعوة الى السادة طلال سطعان الحسن وزير الشباب والدكتور موفق الفواز نائب رئيس اللجنة الاولمبية والدكتور عصمت الكردي امين عام اللجنة الاولمبية وذلك لحضور احتفالات سورية باليوبيل الذهبي لتأسيس اللجنة الاولمبية السورية والتي ستقام يوم الجمعة ٢٣ الجاري في العاصمة السورية دمشق.

ووجهت سورية الدعوة لكافة اللجان الاولمبية العربية وعدد من اللجان الاولمبية القارية والدولية لحضور الاحتفالات.

تقام في الامارات الشهر الجاري الاردن ببطولة العالم الثانية للمعوقين بالاثقال

عمان – الرأي يشارك الاردن ضمن (٢٢) دولة في بطولة العالم الثانية رفع الاثقال التي تستضيفها الامارات العربية في النادي الوصل خلال الفترة من ١٧–٢٦ تشرين اول الجاري من الدول العربية المشاركة العراق، البحرين، مصر، سوريا، الكويت، سلطنة عمان، ليبيا، الجزائر، تونس، المغرب، السعودية، فلسطين، اليمن، الاردن والامارات الدولة المنظمة، وحدد ذلك جريدة البيان التي تصدر في الامارات العربية.

الامير عبدالله يهنئ الامير فيصل بن فهد بفوز السعودية ببطولة كأس العرب الكروية

الامير عبدالله

الامير فهد

عمان – الرأي – بعث سمو الامير عبدالله بن الحسين رئيس اتحاد كرة القدم ببرقية تهنئة الى سمو الامير فيصل بن فهد رئيس الاتحاد العربي لكرة القدم/رئيس الاتحاد السعودي بمناسبة فوز المنتخب السعودي ببطولة كأس العرب السابعة التي اقيمت نهائياتها في الدوحة قطر وتالياً نص البرقية:

صاحب السمو الملكي الاخ الامير فيصل بن فهد حفظه الله

السلام عليكم ورحمة الله وبركاته وبعد،

يسرني وقد انتهى العرس الكروي لبطولة كأس العرب السابعة، التي استضافتها الدوحة عاصمة قطر الشقيقة، ان ابعث لسموكم بخالص التهاني والتبريكات بمناسبة فوز المنتخب السعودي الشقيق بكأس العرب وما قدمه من عروض فنية راقية المستوى دلت على حسن الرعاية والجهد المبذول الذي ساهم في تحقيق الفوز، واكدت على سلامة النهج الذي رسمتموه للاتحاد العربي السعودي من واقع حرص سموكم على الارتقاء بالكرة السعودية والعربية بعون الله الى آفاق التنافس القاري والدولي بصورة مشرفة.

كما كان للجهود المخلصة التي بذلها الاتحاد العربي ولجانه المختلفة بتوجيهات سموكم، الاثر الاكبر في اضفاء ثوب النجاح لهذه البطولة والتي حظيت بالاشادة والثناء لحسن التنظيم، والتسهيلات التي قدمت للوفود المشاركة، متمنياً لسمو الاخ دوام الصحة والتوفيق وللاتحاد العربي الشكر والتقدير وللبطولة ديمومة الفلاح.

والله نسأل ان يوفقنا سواء السبيل لخدمة شباب امتنا العربية في ظل الملكين الشقيقين خادم الحرمين الشريفين جلالة الملك فهد بن عبدالعزيز المعظم، واخيه جلالة الملك الحسين بن طلال المعظم.

والسلام عليك ورحمة الله وبركاته ....

ويهنئ الشيخ سعود رئيس اللجنة المنظمة لبطولة كأس العرب السابعة

كما بعث سمو الامير عبدالله بن الحسين ببرقية اخرى الى الشيخ سعود بن خالد آل ثاني رئيس اللجنة المنظمة لبطولة كأس العرب السابعة تاليها نصها:

سعادة الاخ الشيخ سعود بن خالد آل ثاني حفظه الله

رئيس اللجنة المنظمة لبطولة كأس العرب السابعة

بمناسبة انتهاء بطولة كأس العرب السابعة بكرة القدم التي استضافها بلدكم العامر في دوحة الخير والمحبة، فانه ليسعدني أن ابعث لسعادتكم بخالص التهاني والتبريكات مقرونة بالشكر العميق على جهودكم المخلصة. ورعايتكم الكريمة والرجال الذين ساهموا بتواصل العمل والتضحيات، في تنظيم هذه التظاهرة العربية، فجاءت نموذجاً للانجاز، وتأكيداً على قدرة الكفاءات العربية في التنظيم، وتواصلاً لمكانة دولة قطر الشقيق في حسن الوفادة، واصالة العطاء وكريم التعامل.

وفقكم الله ورعاكم وسدد على طريق الخير خطانا جميعاً في ظل القائدين الكبيرين سمو الشيخ حمد بن خليفة آل ثاني واخيه جلالة الملك الحسين المعظم.

والسلام عليكم ورحمة الله وبركاته ....

دوري الكرة الطائرة لاندية الدرجة الاولى

الوحدات يرحب بمقدم عيرا .. وشباب الحسين يكتسح الكرمل

البقعة يصطاد فريق الحسين ويطمئن على استعداداته

عمان – الرأي – غازي القصاص

رحب فريق الوحدات بطل دوري موسم ٩٨ الليلة الماضية بمقدم فريق عيرا الى الدرجة الاولى كلفه علاه بسهولة ٣/صفر في المباراة التي جرت بقاعة نصر الرياضية في مدينة الحسين للشباب.

واكتسح فريق شباب الحسين في المباراة التي سبقتها بذات القاعة ضيفه الكرمل بالفوز عليه ٣/صفر فيما عاد فريق البقعة من قاعة الحسين باربد ظافراً بعد تجاحه باصطياد ضيفه فريق الحسين والفوز عليه ٣/صفر ليطمئن حاله استعداده للدوري.

الوحدات (٣) عيرا (صفر)

– الاشـــواط : ١٥/١، ١٥/٦، ١٥/٢

– الزمن : ٥٩ دقيقة

– افضل لاعب محمد عبد ربه من الوحدات

– المستوى الفني : دون الوسط

– العقوبات : لفت نظر لماجد البس من الوحدات وعاهد الحرازين من عيرا

– التبديلات : الوحدات (١) وعيرا (٦)

***

استعرض الوحدات (حامل اللقب) عضلاته امام فريق عيرا ضيف الدرجة الاولى فهاجم دون مضايقة من مواقع الشبكة كافة حيث كان يوسف ابو احميد ومحمد عبد ربه ومحمد نعمان يتناوبون على تنفيذ الطلعات الهجومية وضرب الكرات من طرفي الشبكة فيما نفذ فهمي الاسكندراني ورأفت العزة طلعات ناجحة وقاما بضرب الكرات القصيرة من منطقة قلب الشبكة.

ولم يكن الوحدات الذي يتطلع للاحتفاظ بعرش الدوري بحاجة الى تعزيز المهام الدفاعية، فحوائط صدة تابعت مصادر هجمات عيرا واغلقت منافذ الشبكة الا في بعض الحالات التي كان يضرب فيها جهاد العلوان امين لاعبي عيرا الكرات.

واعتمد الوحدات على ماجد البس عصائم العلي واشرف مجيد الواوي بدلا منه في الشوط الثالث بعد ان اطمأن الى النتيجة مثلما دفع مدربه وهو شيخ المدربين مصطفى شباب بماهر الرحال وجلال كمال ومحمد الواوي للمشاركة في الشوط الثالث.

من جانبه اجتهد فريق عيرا في الشوط الثاني وسعى لمجاراة حامل اللقب، لكن فارق المستوى الكبير وخبرة ابطال الدوري جعلتهم يتفوقون بسهولة.

واعتمد فريق عيرا الذي يلعب لاول مرة منذ تأسيسه ضمن فرق الدرجة الاولى على بشير العلوان صانعا للالعاب وضمت تشكيلته الاساسية كل من الضاربين / جهاد العلوان، عبدالرحيم الفاعوري، ابراهيم الزعبي، مصطفى الخلايله وعاهد الحرايزة، ويحتاج الفريق الى تعزيز قدراته الهجومية والى التمويه في حركات المهاجمين ليساعدهم ذلك على نجاح الضرب الساحق للكرة وليضلل القائمين على حوائط الصد، مثلما يحتاج الفريق الى عنصر الخبرة.

العقوبات : شباب الحسين/انذار للمدرب اسماعيل توفان ولفت نظر للاعب اسامة المريدي ولا شيء للكرمل.

***

منح عصام الفتياني صانع العاب شباب الحسين فريقه دفعة قوية وهو ينجح في سد الفراغ الذي خلفه صانع الالعاب وليد العسود المعتزل، فقد تفهم الفتياني قدرات زملائه الضاربين وتعامل معهم وفق المعطيات الموجودة فنوع في الاعداد تارة يضاعف من رتم الايقاع من قلب الشبكة وتارة يرسل الكرات الى طرفيها فتقدم شباب الحسين ٩/صفر بسرعة فائقة!!

وهاجم اللاعبون حسن حسونة وعفيف سالم (نصرمحمود) بالكرات القصيرة السريعة من قلب الشبكة، في الوقت الذي كان فيه شريف عبدالله يتألق بالهجوم من الجانب الايسر ويتناوب مع اياد توفيق الرئيس الجديد للفريق على الطلعات الهجومية من ذلك الموقع اما اسامة المريدي الذي انيط به الهجوم من الجانب الايمن فهو ما زال بحاجة لتحسين قدراته الهجومية بعد ان غاب اكثر من عام عن الفريق.

والملاحظ ان فريق شباب الحسين تعامل مع الجانب الدفاعي بنفس الاهمية التي كان يمنحها للجانب الهجومي، فاغلق منافذ شبكته باحكام واستقبل اللاعبون الكرة بشكل دقيق مما ساهم في نجاح صانع الالعاب والاهم من ذلك ان التغطية خلف حوائط الصد كانت بمنتهى اليقظة والحذر مما اعطاها مستوى عال.

ودفع شباب الحسين بلاعبه الصاعد حمزه خير ليلعب الشوط الثالث كاملا فنجح الى حد مقبول بتموين الضاربين بالكرات متنوعة الارتفاعات ليفوز شباب الحسين بالشوط ١٥/١١ وبالمباراة ٣/صفر، ١٥/٩، ١٥/٤، ١٥/١١.

فريق الكرمل اعتمد على خالد عبدي كصانع العاب ولم يقو الفريق على شن الحملات المنسقة التي يبادل فيها منافسه الا في حالات قليله، فالبداية كانت غير مطمئنة وهو يتخلف صفر/٩ في الشوط الاول، ثم ان خسارته للشوط الثاني ١٥/٤ جعلت شباب الحسين يدفع ببعض اللاعبين الاحتياط منهم علاء دقماق وحافظ البواب.

الكرمل اداءه الهجومي جاء مكشوفا وبطيئا من منطقة قلب الشبكة مما اتاح للمشاركين في حوائط الصد من شباب الحسين وبالذات شريف وحسونه وسالم ونصر من اعادة الكرات التي كان يضربها لاعبو الكرمل من حيث اتت!!

ورغم ان جميل أبو الرب وزملائه شامر محمود، عوض هريس، فراس طعامنة، احمد حسين ومن ثم مأمون مرجان حاولوا تأمين الكرة بدقة الى صانع الالعاب الا ان هجماتهم ظلت في غالبية الاحيان عقيمة ابطال لاعبو شباب الحسين مفعولها، مما دفع بالمدرب وليد جمعه الى اشراك تاج الدين الوديان ليتولى صناعة الالعاب وضمان امداد المهاجمين بالكرات النموذجية لكن ظلت الامور تسير نحو الاسوء وظل اللاعبون لا يوصلون الكرة في حالة الارسال للعب الفريق المنافس ليخسر فريقهم بسهولة مباراته الاولى صفر/٣.

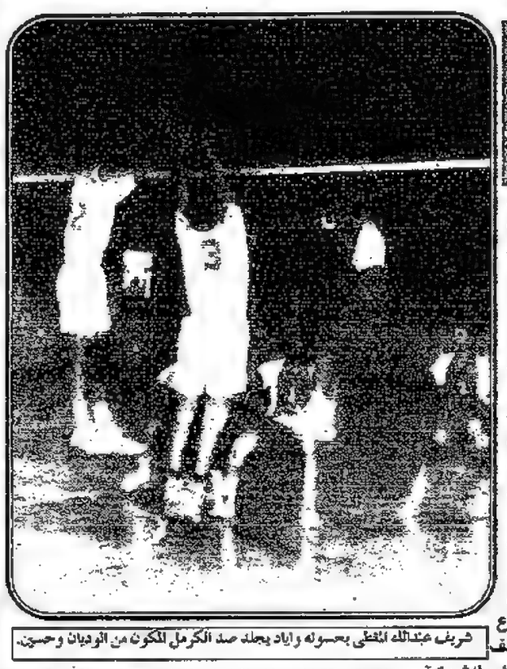
شريف عبدالله المغطى بحسونه واياد يجلد صد الكرمل المكون من الوديان وحسين.

شباب الحسين (٣) الكرمل (صفر)

–الاشـــواط : ١٥/٩، ١٥/٤، ١٥/١١

–الزمن : (٩٩) دقيقة

–المستوى الفني : متوسط

–افضل لاعب : شريف عبدالله من شباب الحسين

–التبديلات : شباب الحسين (٥)، الكرمل (١٠)

البقعة (٣) الحسين (٠)

اربد – الرأي – حسين صالح

–الاشـــواط : (١٥/١٣، ١٥/٠، ١٥/٧)

–العقوبات : الحسين لفت نظر (١)، البقعة لفت نظر (١).

***

اشفقنا على حال فريق الحسين الذي ظهر لاعبوه في صورة سيئة ومترهلة وكأنهم مبتدئين في اللعبة، حيث عانوا من العديد من الامور الفنية التي رجحت كفة البقعة مبكرا وكان الاعداد من بلال فواز مكشوفا وزاده الصعوبة في الاستقبال من اللمسة الاولى فسهلت مهمة البقعة في رصد تحركات المهاجمين خلدون والقرعان وعبدالله بن عيسى ونصار رغم محاولاتهم الفردية بالهجوم من مختلف محاور الشبكه فكانت حوائط الصد الثنائية والثلاثية من الاخرس ورياض واسماعيل متقنة وافسدوا العديد من الكرات واسقطوها في المنطقة الخلفيه للحسين التي كانت مسرحا لكرات البقعة الساحقة كما ذكرنا لرياض واسماعيل من الطرفين الايمن والايسر للشبكة وتناوب هديب والاخرس الهجوم من قلب الشبكة باسقاط الكرات فتقدم البقعة في الشوط الاول ١٢/٥ لكن صحوة الحسين جاءت متأخرة مستفيدا من هدوء اداء البقعة فبرز خلدون ونضال بالهجوم من مركز ٣ وكان حائط الصد من نصار وخلدون متيا وحصدوا عدة نقاط وتعادلوا ١٣/١٣ لكن البقعة كان اكثر اصرار على الفوز وخاصة بعد ان فرض سيطرته على الشوطين الثاني والثالث حيث لم يسمح للاعبي الحسين ان يجرؤوا في الشوط الثاني اية نقطة وافسدوا المقاومة في الشوط الثالث وانهوه لصالحهم ويفوز البقعه بالمباراة وسط ذهول لاعبي الحسين الذين استحقوا الخسارة لعدم الجدية في الاداء.

ترتيب الفرق

الفريق	ف	خ	له	ع	ن
الوحدات	١	–	٣	–	٣
ش.الحسين	١	–	٣	–	٣
البقعة	١	–	٣	–	١
الحسين	–	١	–	٣	١
الكرمل	–	١	–	٣	١
عيرا	–	١	–	٣	١
العونة	–	–	–	–	–

وزير الشباب يستقبل مدير الدورة الرياضية العربية الثامنة

وزير الشباب لدى استقباله خياطي

عمان – الرأي – استقبل السيد طلال سطعان الحسن، وزير الشباب في مكتبه بوزارة الشباب امس السبت السيدان زيد الخياطي مدير الدورة الرياضية العربية الثامنة/ مدير عام الشباب والرياضة في لبنان والسيد فؤاد البلهوان مساعد مدير الدورة حيث رحب بهما وشكر لهما اهتمامهما وتلبية الدعوة لزيارة الاردن للاستفادة من خبراتهما تمهيدا لاستضافة الدورة الرياضية العربية التاسعة في الفترة من ١٥ – ٣١ اب القادم.

واستعرض السيد الخياطي مراحل وآلية تنظيم الدورة الثامنة التي استضافتها بيروت والنجاح الذي حققته وجرى تبادل الحديث شؤون الدورة التاسعة وتطلعات وزارة الشباب الى تحقيق مستوى تنظيمي عال لها.

كما جرى استعراض العلاقات الشبابية والرياضية بين الاردن ولبنان الشقيق.

حضر اللقاء الدكتور ذوقان عبيدات، امين عام وزارة الشباب، والسيد عصام عريضة مدير الدورة الرياضية العربية التاسعة.

عريضة يصطحب خياطي بجولة على مرافق الدورة الرياضية العربية

عمان – الرأي – اصطحب السيد عصام عريضة مدير الدورة الرياضية العربية التاسعة السيد زيد خياطي مدير عام الشباب الرياضة في لبنان ومدير الدورة الرياضية العربية الثامنة امس بجولة على جانب من المواقع والمنشآت التي ستشهد فعاليات الدورة التابعة في عمان وفي مقدمتها موقع الصالة الرياضية الكبرى والمسبح الاولمبي وستاد عمان وغيرهم من القاعات الرياضية في مدينة الحسين للشباب.

وابدى خياطي اعجابه بهذه المرافق المتعددة الاغراض.

وكان عريضة التقى خياطي امس حيث تباحث في العديد من القضايا الفنية والادارية المتعلقة بالدورة.

خياطي يلتقي مقرري لجان الدورة اليوم

– من جهة ثانية يلتقي السيد زيد خياطي في الخامسة من مساء اليوم بمقرري لجان الدورة الرياضية العربية التاسعة بمقر اللجنة الاولمبية بحضور السيد عصام عريضة المستشار برئاسة الوزراء، مدير الدورة والدكتور موفق الفواز نائب رئيس اللجنة الاولمبية والدكتور عصمت الكردي امين عام اللجنة الاولمبية.

وينتظر ان يلتقي خياطي عقب الاجتماع مع ممثلي وسائل الاعلام يتحدث عن زيارته وتجربته في ادارة شؤون الدورة الرياضية العربية الثامنة التي اقيمت في لبنان العالم الماضي.

بطولة نادي الجواد العربي الدولية الخامسة للفروسية تواصل تحضيراتها النهائية

اللجنة الاعلامية لاتحاد الأعلام الرياضي

تواصل اللجنة التنظيمية للبطولة الدولية الخامسة لنادي الجواد العربي للفروسية التي ستقام يوم ١٤ ولغاية ١٦/الشهر الجاري تحضيراتها النهائية بدعم وتعاون من فندق مريديان عمان وفندق كراون عمان وشركة الثلج والصودا والكازوز الاردنية ومطاعم كناري ومطاعم بوسطن فرايد تشكن ومطاعم سيزار وركن الهدايا وشركة الهندسة الصناعية وشركة سايبس للدهانات والشركة الوطنية الاولى لصناعة وتكرير الزيوت النباتية وشركة نابلس لصناعة التنك وبنك الصادرات وشركة الرواد. هذا وقد انهت اللجنة العليا باشراف السيد ابراهيم بشارات رئيس النادي كافة التحضيرات وكذلك انهت اللجنة الاعلامية طباعة كافة البوسترات والكتيبات اللازمة للبطولة وكل ما يتعلق بالناحية الاعلامية اما لجنة الاستقبال حيث اتمت كافة التحضيرات لاستقبال الوفود وتأمين كل اجراءات الاستقبال اما اللجنة القضائية فقد استكملت كافة تعليمات البطولة ونوع المباريات والقوانين المتعلقة بها اما اللجنة الطبية فقد استكملت كافة المستلزمات التي تحتاجها البطولة وتستكمل اللجان المتبقية كافة التحضيرات والاعمال المناطة بها وتظافر كل الجهود الخيرة للجهات الداعمة مع اللجان المنظمة للبطولة لاستكمال التحضيرات لهذه التظاهرة الرياضية التي ترفع عاليا علم الاردن.

ابراهيم البشارات

قرعة كأس التايكواندو الاولمبية اليوم

اياد جروان

عمان – الرأي – يجري بدءاً من الساعة العاشرة صباح اليوم الاحد من مقر اتحاد التايكواندو بمركز الامير راشد بن الحسن وحتى الساعة الثانية عشرة ظهراً التسجيل لبطولة كأس الاتحاد الاولمبية التي ينظمها الاتحاد يومي الخميس والجمعة القادمين، على ان تجري القرعة بعد انتهاء عملية التسجيل، وقد اصدر الاتحاد تعليماتها للمراكز المنتسبة له. وسيقوم الحكام التالية اسمائهم بادارة اللقاءات البطولة

فؤاد جروان، طارق الوعر، خليل عقيل، نايف سالم، سعيد السوداني، هيا قبعين، حسام الحلج، ياسين الشعيمات، انيس العطاري، ابراهيم ابو زيد، عزالدين الغنام، محمود يلعاوي، طارق ابو سبيتان، منذر الجدع، اقبال الدلاهمة، عاصف احمد، احمد عبد المحسن وفتحي كيوان

من جهة اخرى حصل كل من محمد فلاح الحامد، اشرف الشوا وحسين محمد حسين على الحزام الاسود ٤ دان بعد اجتياز فحص الترقية

البطولة العربية الاولى للكيك بوكسينج

أمين عمان ووزير السياحة يساندان البطولة والاتحاد يوفر استضافة لائقة للاشقاء

م. نضال الحديد امين عمان — هلل بلتاجي وزير السياحة

عمان – الرأي تسير خطة اتحاد «الكيك البوكسينغ» لاستضافة البطولة العربية الاولى في الفترة من ١٩–٢٤ الشهر الجاري على حلقة المدرج الروماني .. تسير وفق مسارين الاول فني بتوفير الظروف المادية والمعنوية لمنتخبنا الوطني الذي باشر تدريباته مؤخراً على حلقة قاعة رم يومياً باشراف المدربين رمزي النعيمي وعيسى أبو نصار ليكون جاهزاً من النواحي البدنية والمهارية والخططية مع موعد انطلاق البطولة.

والمسار الثاني ادارياً وتنظيمياً بتوفير استضافة لائقة للاشقاء العرب الذين سيتوافدون على عاصمة الحسين للمشاركة في هذا العرس الرياضي الاول للعبة الفن النبيل والرجولة.

أمين عمان يتجاوب مع الاتحاد

تجاوب المهندس نضال الحديد امين عمان الكبرى مع اتحاد «الكيك بوكسينج» وابدى دعمه للبطولة بتقديم اعلام الدول المشاركة ورفعها على الساريات المخصصة لذلك باب المدرج الروماني وتزيين جنبات المدرج هذا الموقع الاثري الذي يقع في وسط العاصمة حيث نبض الشارع الاردني الذي سيزحف ليؤازر ويشجع الاشقاء العرب.

وزير السياحة يدعم ..

وخاطب الاتحاد السيد عقل بلتاجي وزير السياحة الذي وعد بتقديم كل ما يلزم لانجاح هذا الحدث الرياضي الذي سيساهم في تعريف الاشقاء العرب والمشاركين بمواقعنا الاثرية والسياحية .. والمعلوم ان السيد بلتاجي من الداعمين للحركة الرياضية والشبابية.

اجتماع اللجان اليوم في مركز الاتحادات

يعقد في الساعة الرابعة من بعد ظهر اليوم الاحد اجتماع مهم في مركز الاتحادات الرياضية بجبل عمان لكافة اللجان العاملة في البطولة .. حيث سيطمئن الاتحاد على عمل اللجان والاستماع الى احتياجاتها المختلفة قبل وقت كاف.

واللجنة الاعلامية تجتمع ...

وستعقد اللجنة الاعلامية المكلفة بتغطية البطولة والمنبثقة عن اتحاد الاعلام الرياضي اجتماعها عقب الاجتماع العام حيث سيصار الى الوقوف على الاستراتيجية المتبعة في التغطية وواجبات كل زميل لضمان تغطية موضوعية وفاعلة ودقيقة للبطولة. وتضم اللجنة الزملاء زهير الشقيري واحمد ابو الشايب وابراهيم حدادين ومحمد عويدات.

الكؤوس والميداليات من العراق ...

تم اعداد الكؤوس والميداليات والهدايا التذكارية في العراق الشقيق واتفق مع الاتحاد العراقي للكيك بوكسينج على احضارها معه حال وصوله عمان يوم الاحد القادم للمشاركة في احداث البطولة ... كما ان الاتحاد العربي سيحضر معه المستلزمات الفنية للبطولة مساهمة منه في الدعم والمساندة.

مندوباً عن الامير عبدالله بن الحسين

الحصاونة يفتتح دورة مدربي المستوى الثالث بكرة القدم

اربد – الرأي – محمد قديسات

[illegible] سمو الامير عبدالله بن الحسين [illegible] الحصاونة رئيس جامعة [illegible] التدريبية الاولى بكرة القدم [illegible] الدرجة الثالثة التي ينظمها [illegible] الجامعة بالتعاون مع المركز [illegible] القادة والمدربين وتستمر لمدة [illegible]

[illegible] الدكتور الحصاونة كلمة نقل فيها [illegible] الامير عبدالله للمشاركين [illegible] التوفيق والنجاح لاعمال [illegible]

[illegible] الجامعة بالدور الذي [illegible] الطلبة اسهاما بخدمة [illegible] الجامعة العناية [illegible] اهمية الاهتمام بقطاع الشباب معربا عن امله بتحقيق هذه الدورة لاهدافها وغاياتها.

والقى السيد ابراهيم قطيشات مدير المركز الاردني لاعداد المدربين كلمة شكر فيها سمو الامير عبدالله وجامعة اليرموك واتحاد الطلبة على عقد هذه الدورة بهدف تأهيل القيادات الشبابية والرياضية على اساس علمية وتربوية.

كما القى السيد رائد العطيوي رئيس اتحاد الطلبة كلمة اشار فيها الى ان الاتحاد يسعى دوما الى تنظيم النشاطات والبرامج المتنوعة التي تهدف الى الارتقاء بمستوى الطلبة وصقل شخصيتهم منوها الى ان عقد هذه الدورة ياتي انسجاما مع هذه التوجيهات.

ويتضمن برنامج الدورة التي يشارك فيها عدد من المدربين في اندية محافظة اربد وطلبة كلية التربية الرياضية في الجامعة مواضيع حول التشريعات الرياضية والقانون الدولي لكرة القدم ومبادئ التدريب الرياضي وعوامل الامن والسلامة والعوامل الفسيولوجية للانجاز الرياضي بالاضافة الى تدريبات عملية حول المهارات الاساسية في لعبة كرة القدم يحاضر فيها عدد من اساتذة كلية الرياضة والمختصين في لعبة كرة القدم.

قدمها عازفون اردنيون يقيمون في بريطانيا

مقطوعات كلاسيكية ومعاصرة تكشف عن مواهب رفيعة

■ عمان – من علي عبدالأمير:

اقام «منتدى بيت المقدس» ومعهد غوتة (المركز الثقافي الالماني في عمان) امسية موسيقية الاربعاء الماضي في المركز الثقافي الملكي احياها ثلاثة عازفين اردنيين على البيانو مقيمين في بريطانيا حاليا هم: رولا نبيل وطارق يونس وتالا توتنجي.

وبقدر ما كشفت مقطوعات البرنامج عن تنوع ابداعات مؤلفين كبار تصدت لها مجموعة من العازفين التي حملت تسمية «اللجين»، فإنها كشفت عن براعة وحساسية في العزف مزودة بخبرة عالية، كما في طريقة رولا نبيل التي قضت سنوات طويلة في عمان استاذة للبيانو في الثمانين عاما، وكان من بين طلبتها طارق يونس وتالا توتنجي اللذان عزفا بروح الشباب العاصف والتوق والتفاعل اضافة الى المهارة.

وجرى بين الأستاذة رولا نبيل والطالبة تالا توتنجي حوار موسيقي راق حين شاركتا في عزف عمل ولفجانغ أماديوس موتسارت (١٧٥٦ – ١٧٩١) «سوناتا لثنائي البيانو»، ثم لعبت رولا نبيل منفردة بابداع رقيق على مشاعر جمهور المستمعين حين عزفت لفرانز شوبرت (١٧٩٧ – ١٨٢٨)، واحدة من شجونه العميقة التي طالما وثقها في اعمال مخصصة للبيانو.

واشترك الثنائي طارق يونس وتالا توتنجي بأداء بهيج على مفاتيح البيانو لواحد من اعمال المؤلف موريس رافيل. واحكم التقاط المزج الموفق بين التكنيك العالي والروحية في عزف تالا التي انفردت في عزف عمل المؤلف كلود ديبوسي (١٨٦٢ – ١٩١٨)، وابرزت جوانب البهجة والامل الطافح في العمل الذي بدا في ايقاع رشيق.

ولعل الطريقة التي عزف بها الثنائي يونس وتوتنجي (الصورة) هي الاكثر غرابة مما عرفته صالات عمان الموسيقية، حيث وقفا اولا امام البيانو ثم انحنيا على المفاتيح ليجلس طارق يونس القرفصاء، وتمرر تالا ذراعيها من فوق طارق ليعزفا عملا يتعذر فيما يبدو ان يعزف بغير هذه الطريقة فهو عمل عاصف، بنبض سريع كتبه مؤلف بأياتي شاب (تولد ١٩٧٧) يدعى فوجيكورا يقارب حقيقة اللحظة الراهنة التي يعيشها الانسان.

وفي عودة لاجواء حالمة من موسيقى موتسارت عزفت رولا نبيل مع تالا توتنجي سوناتا اخرى مكتوبة لثنائي البيانو، قبل ان تبهر رولا المستمعين حين عزفت بالاشتراك مع طارق يونس «فانتازيا» وضعها فرانز شوبرت، التي كانت تجوالا بين اقاليم الألم والشوق والإحساس المعذب وهي ما ينقلها مجتمعة.

رولا نبيل والى جانبها طارق يونس: المهارة والخبرة تتصل بالطموح

واذا كان طارق يونس ترك اكثر من انطباع جيد عن قدراته كعازف على البيانو، فإنه بعزفه لمقطوعتين من عمله المتسلسل «الهروب» المكون من ست مقطوعات اكد انه مؤلف موسيقي حقيقي، يمكن للاردن ان يفخر به حقا. فهو يصور لحظة متصلة بأحاسيس عرصنا حيث الوتيرة العادة التي تحيل الى الاحساس بالتوتر والضيق، دون ان ينسى ما يدل على هويته الاصلية كشرقي، فتنكسر تلك الوتيرة لتظهر نغمة او اكثر من هواجس شرقية متأسية.

وبما يؤشر اتصاله مع الموسيقى الشرقية والعربية رغم دراسته وكتابته وعزفه موسيقى غربية، كتب طارق يونس تنويعات عذبة مقامة على الأصل اللحني لاغنية «طلعت يا محلا نورها» التي وضعها في الأصل سيد درويش اوائل هذا القرن، وعزفها على البيانو بالاشتراك مع رولا نبيل وتالا توتنجي، وبما يتصل بعموم المستوى المتقدم لهذه المجموعة الثلاثية التي تقدم صورة ممتازة عن نبوغ أردني في حقل الموسيقى، فهل يحتاج هذا الأبداع (أرضا اخرى) كي يؤكد حضوره قبل ان تفتح بلاده الابواب له؟

مرصد الثقافة والفنون

افتتاح اسبوع الزرقاء الثقافي اليوم

يفتتح وزير الثقافة ووزير الشباب طلال الحسن في العاشرة من صباح اليوم السبت الاسبوع الثقافي لمديرية ثقافة محافظة الزرقاء والذي يتواصل حتى ١٤ تشرين اول الجاري.

وتبدأ الفعاليات في حفل افتتاح في المدرسة الشاملة الثانوية للبنات وافتتاح دورة تنمية المجتمع ومعرض الكتاب والبيئة.

ويلقي في العاشرة صباحا امين عام وزارة الثقافة محاضرة حول «مسؤولية الاجيال الحاضرة تجاه الاجيال المقبلة».

وتليها محاضرة لامين عام وزارة التنمية الاجتماعية فاروق نغوي حول حقوق الطفل.

ويلقي في العاشرة صباحا من يوم الاثنين رئيس التحرير المسؤول في جريدة «الرأي» الزميل سليمان القضاه محاضرة حول «الصحافة والبيئة».

ويستمر برنامج الاسبوع حيث تقدم قراءات شعرية وقصصية ومحاضرة ثقافية بمشاركة الزميل منير الهور والشاعر محمد الظاهر.

ويختتم الاسبوع في العاشرة من صباح الاربعاء بعرض مسرحي مفتوح للاطفال.

******

ندوة عن الحركة التشكيلية

تعقد اليوم ندوة بعنوان: «الحركة التشكيلية في الاردن وقراءة اللوحة بصريا» بمشاركة الرسامين الناقدين: محمد ابو زريق، غسان مفاضلة، وذلك في السادسة والنصف من مساء اليوم السبت في نادي اسرة القلم بالزرقاء.

******

الحركة الفنية التونسية

يلقي الباحث التونسي الدكتور فاتح بن عامر محاضرة مشفوعة بالشرائح الضوئية بعنوان: «رؤية في الفنون التشكيلية المعاصرة من الستينيات الى التسعينيات» يقدم خلالها استعراضا لتاريخ الفن التشكيلي بتونس منذ بداية مرحلة التجريد وحتى اليوم. وذلك في السادسة من مساء اليوم في دارة الفنون.

******

قصائد نبطية

تلقي الشاعرتان صفاء المعتوم (الاردن) وفاطمة الجاسم (العراق) عددا من القصائد من شعرها النبطي، وذلك في الخامسة من مساء اليوم في مقر النادي العربي للثقافة والفنون مقابل مستشفى الجامعة الاردنية.

******

معارض

معرض الفن التشكيلي الاردني الاردني / المركز الثقافي الملكي على هامش ملتقى عمان الثقافي السابع ويستمر لغاية ١٥ / ١٠ / ١٩٩٨.

معرض الفنانين العرب الشامل في قاعة جمورابي يستمر حتى ١٥ / ١٠ / ٩٨

المعرض الدائم لمختارات من الفن الأردني المعاصر في صالة فخر النساء زيد بوزارة الثقافة.

معرض الفنان هلال محمد في رابطة الفنانين التشكيليين / جبل اللويبدة ويستمر لغاية ١٦ / ١٠ / ٩٨

******

مسرح

مسرحية «الى من لا يهمه الامر» بطولة موسى حجازين. تأليف واخراج محمد الشواقفة، على مسرح الكونكورد، ترفع الستارة في الثامنة والنصف مساء.

حلقة بحثية في ذكرى تأسيس الحكومة الفيصلية

«كيان نهضوي صادف متاعب قضت عليه في مهده» دعوة للاستعانة بمراجع تركية لضمان الموضوعية

■ المفرق – من سميحة خريس

اقامت جامعة آل البيت حلقة بحثية في الذكرى الثمانين لتأسيس الحكومة العربية الفيصلية في دمشق، وتحدث د.محمد عدنان البخيت رئيس الجامعة حول هذه الحلقة مشيرا الى انها «تقييم للتجربة لا تاريخ لها. اذ ان هناك حاجة لاستجلاء مفهوم الامة والحدود والمؤسسات الذي بدأ ظهوره في مطلع هذا القرن في اول دولة عربية قامت بعد الحكم التركي».

وتساءل د.البخيت: «هل كان النسيج انذاك يقبل هذا العطاء في هذا الزمن الوجيز الذي مر به في منعطف خطير على المستوى العالمي. وبعد ان افلت التجربة، هل هناك مزيد من الافول. ام اننا على اعتاب عهد جديد؟! ربما كنا بحاجة الى مزيد من الدراسة لتعرف مزاج تلك المرحلة وهذه، مما يدخلنا الى مرحلة اكثر تفاؤلا وعطاء».

دارت اعمال الحلقة حول موضوعين نظريين وآخر تطبيقي، كما تناولت العلاقة العربية التركية خلال فترة الحكومة الفيصلية في سوريا.

قدم د. سيار الجميل رؤية تحليلية في مشروع فيصل الاول مقدما لها بنظرة عامة حول مفهوم الدولة عند العرب، وكيف انه ما زال يجمع بشكل اعتباطي بين وجهات نظر توصيفية متضاربة كما انه مضطرب في افتراقاته التاريخية وجامعة لكثير من التعارضات التي اضرت في تكوين المؤسسات عدا عن أنه «تترك» تربويا وفكريا، مما يقودنا الى القول انه لا يوجد لدينا في التاريخ المعاصر دولة حديثة بل دولة مستحدثة».

وعرض الباحث لتجربة التحولات في الدول العربية والاطوار التي مر بها تأسيس الدول وتوقف عند تجربة الثورة العربية الكبرى مشيرا الى الشريف حسين بن علي الذي قدم مفهوما خاصا لدولة عربية حيث اصطدم مشروعه بسايكس بيكو. ثم قدم فيصل فهما للمعادلة الاساسية والصعبة لتطوير آلية الحكم ولكن الحلم اغتيل وتجزأ، وازاء الاوضاع المتردية اراد فيصل ان يجد حلولا عملية في اطار دولة عربية لا تجزيء البلاد وتعالج تباين المستويات النهضوية للعرب. كدولة تعتمد اللامركزية الادارية ولا تغفل حقوق الاقليات. كما دولة علمنة وان لم يستخدم هذا التعبير. وقد سبق فيصل بذلك اتاتورك وبهلوي وسعد زغلول وغاندي في تأسيس كيان عربي نهضوي مستقل صادف متاعبا قضت عليه في مهده».

وتحدث د. محمد الارناؤوط حول قضايا المرحلة المستجدة مشيرا الى انه وجدت دولة على الورق واخرى مناقضة على الورق مما يتطلب اعادة دراسة المرحلة لمعرفة اسباب التعثر. «فليست سايكس بيكو وحدها سببا ولكن مفاهيم النخبة كانت متقدمة عن الواقع. حتى ان القضايا المستجدة انذاك ما زالت راهنة حتى يومنا بعد ثمانين عاما على تأسيس الدولة».

وعن العروبة قال انه منذ ٨٠ عاما لم يكن هناك عداء للعرب بل كنا نتمثلهم، ومع التناقض السياسي لم تعد نفهم موقف العرب. وقد اكتشف فيصل التباين واقر به وحاول التغلب عليه تدريجيا في تصور واقعي، حتى انه كان يميل الى الحكم الذاتي في اطار الكيان السوري خاصة وان مفهوم الوطنية لم يترسخ بعد. كما ان الحكومة التي احترمت الدين – كل دين – لم تربطه بدستورها الا من حيث ان الاسلام دين ملك الدولة. ورغم الفهم الاولي للديمقراطية الا ان مفهوما بدأ يتبلور لتتحول المفاهيم الى ما هو اعمق ولينتهي الامر الى تشكيل حكومة دستورية ولكن الامور سارت الى تسارع وانتهت بخروج فيصل بعد ميسلون من دمشق».

وقدمت د. هند ابو الشعر بحثا مفصلا حول التنظيمات الادارية للحكومة العربية الفيصلية عبر قراءات في وثائقيات المرحلة، وهي مجموعة بلاغات مالية في مواضيع متعددة تشمل البناء الاداري والمالي والتشريعي والعدلي للدولة.

واظهرت البلاغات رفض الحكومة العربية الفيصلية التعامل مع ضابط الارتباط الفرنسي ورفض النقد المرتبط بحكومة فرنسا ورفض الاقتراض الخارجي، وقيام الحكومة بالمقابل بالاقتراض من الامة السورية، كل ذلك في خطوات متوازية تشير الى هوية الدولة.

اما ورقة د. فاضل بيات فقد تبهت الى خلو المصادر العربية والدراسات والابحاث من المصادر التركية مما يعد نقصا في الدراسات، ويقول د. بيات: ان ورقته اعدت من وجهة نظر تركية معتمدة على وثائق لم يطلع عليها وانما اطلع على قراءة آخرين لها. مشيرا الى انه ليس بين العرب والاتراك عداء ومستشهدا باتفاقات سرية يعتقد انها وقعت بين فيصل والاتراك دون دلائل عليها».

وقد اثارت الورقة ردود فعل عديدة وحظيت بنقاش واسع واعتبرها البعض بحثا يفتقر الى العلمية ويتغاضى عن الواقع على الارض، وان لم تلق اراء د. بيات موافقة، الا ان بحثه نبه الى ضرورة الاطلاع على الاوراق التركية حفاظا على موضوعية الدراسات وخدمة للعلم وقراءة واسعة وشاملة للتاريخ.

وقد شارك في النقاش حول محاور الحلقة البحثية: حمد الفرحان وعدنان ابو عودة وعلي محافظة وعبدالعزيز الدوري وحياة عطية وجورج حداد.

اعمال السمان والمستغانمي والجابري اختفت منذ الايام الاولى

الكتاب الثقافي يحقق اعلى المبيعات في معرض عمان

عمان – الرأي – المتفرجون اكثر من المشترين هي الكلمة التي يسمعك اياها المشرفون على اجنحة معرض الكتاب الدولي السابع الذي يقام في قاعة المدينة التابعة لامانة عمان الكبرى.

وعلى الجهة الاخرى يشكو القراء والزوار من ان اسعار الكتب نار لكن شكوى القراء تظل دافئة بالمقارنة مع شكوى اصحاب دور النشر الذين يكلفهم المتر الواحد عشرات الدنانير يوميا.

هذه الصورة قد لا تكون الوحيدة التي تعكس واقع معرض الكتاب ولكنها بالمقدار ذاته تشير الى «بارومتر» صناعة الكتاب واتجاهاتها ورغبة القراء والعناوين التي يختارها الزائر.

وعلى ان المقولة المتداولة ان لا سوق للكتاب الثقافي فقدت مبررها في المعرض فالواقع يقول أن اكثر المبيعات هي للكتاب الثقافي واصنافه في الرواية والقصة والدراسة النقدية. ويليه الكتاب السياسي ثم المراجع والكتب الاختصاصية والاكاديمية بحسب اراء مشرفي الاجنحة المختلفة. هذا عن ذلك كتاب الشيف رمزي «الطبخ» الذي حصل على اعلى رقم مبيعات ليس في الاردن فحسب، وانما في الوطن العربي حيث بيعت منه ٧ الاف نسخة خلال الاشهر الثلاثة الماضية.

وبالمقابل فان مئات النسخ من روايتي الجزائرية احلام مستغانمي «فوضى الحواس» و«ذاكرة الجسد» قد نفدت من سوق الكتاب قبل اربعة ايام من اختتامه، وكذلك مجموعات اللبنانية غادة السمان ومجموعات اخرى من الدواوين الشعرية التراثية التي نشرتها جامعة مؤتة والدراسات الفكرية للمغربي محمد عابد الجابري وهي مسألة لافتة بالنسبة لصناعة الكتاب في الاردن وسوقها.

والجانب الاخر اللافت في المعرض ان الاطفال هم الاكثر حضورا في سوق الكتاب حيث انهم يسألون عن عناوين محددة بذاتها، وهناك اقبال شديد على عناوين تتعلق بالتاريخ العربي والاسلامي.

على اية حال فسوق الكتاب يبقى محكوما بالقدرة الشرائية وجودة السلعة بحسب مشرفي الاجنحة وهو الى ذلك سوق مكتظ بالزوار الذين يقضي اغلبهم يوميا مئات الاشخاص فيما اوريزت «الحلم العربي» يملأ المكان بالموسيقى والانغام العذبة.

ويجمع مشرفو اجنحة الكتب وزوار معرض الكتاب على انه ظاهرة ثقافية مميزة خلقت جوا من التفاعل بين المثقفين والقراء والناشرين واتاحت فرصة للتعريف بالكتاب والكاتب الاردني والعربي وابرزت دور امانة عمان والمؤسسات الاعلامية ومقدرة اتحاد الناشرين الاردنيين على انجاح هكذا تظاهرة كبيرة.

نال استحسان جمهور الاطفال في مادبا

عرض دمى ياباني باللغة العربية

■ مادبا – من علاء شديد

بمناسبة يوم الطفل العالمي، عرضت في مادبا مسرحية للدمى قدمها فريق من المتطوعين اليابانيين، وقد نال العرض استحسان جمهور الاطفال.

مسؤولة عرض الدمى ميكيكو أدري اوضحت ان اقامة عروض الدمى بدأت قبل عشر سنوات وتوزعت على مختلف مناطق الاردن، ويقوم بها متطوعون يابانيون، رغم عدم تفرغهم لهذا النشاط إذ أن لكل واحد منهم وظيفة، وأشارت الى ان اقامة هذه العروض يتم بناء على طلب من مؤسسة حكومية او خاصة وحتى اشخاص.

اميرة احدى المتطوعات اليابانيات والتي قامت بستة عروض دمى سابقة كشفت عن انطباعاتها حول الاردن قائلة: قبل حضوري الى الاردن، كنت اسمع اخبار المنطقة من التلفزيون، وكنت دائما اشعر بالخوف من الحروب التي تنشب بين دول المنطقة، لكن انطباعي تغير لدى وصولي الى هنا، بوجود الترابط الاجتماعي والعلاقة المتينة التي يوفرها الدين الاسلامي، ولدي اصدقاء وجيران طيبون، لكن الامر لا يخلو من بعض المضايقات التي تواجهها الفتاة اليابانية من قبل الشباب في الشارع!! وعن سبب حضورها الى الاردن قالت انها متخصصة في العلاج الطبيعي وكانت دوما تتطلع الى السفر الى بلدان أخرى للتعرف على العرب، وحول وجهة نظرها في تواصل العرض مع الجمهور اوضحت بأنه في مستوى عال وانها نجحت في معظمها في ادخال الفرحة والبهجة الى قلوب الأطفال.

اما يوشيكازو تسوجي الذي ادى شخصية بهلول فقال بأن الشخصية مركبة ومصممة لاضحاك الاطفال ورسم الابتسامة على شفاههم، وكان قد شارك في اربعة عروض قبل ذلك، وهو يعمل في مركز جرش للرعاية والتأهيل.. وحول انطباعاته عن وضع الطفل في الاردن قال انه يشعر بحجم الحب الذي يكنه الوالدان لأطفالهم، لكن يتمنى ان تعتني العائلة الاردنية اكثر قليلا بالأطفال.

من عرض الدمى

أما من جمهور الأطفال فأعربت الطفلة فريال احمد عن اعجابها الشديد بالعرض خصوصا الفقرة المخصصة للمهرج والعاب الخفة، واشارت الطفلة دعاء صالح الى ضرورة اقامة مثل هذه العروض، التي يفتقدها الأطفال وقال أنها سعيدة جدا بالتعرف على الحضارات الأخرى وتكوين صداقة جديدة مع شعب اليابان. أما الطفلة تقوى عايد الهروط فقد ابدت دهشتها واعجابها بالعرض والشخصيات المسرحية الجديدة والحيوية وهي تسمع اليابانيين يتحدثون العربية بطلاقة.

الطفل موسى عطا اللبابدة عبر عن فرحته بشخصية «بهلول» وقارنه بالعرض الاردني «كنافيش» الذي شاهده مع عائلته.

الفريق الياباني وراء الكواليس

فضائيات

القناة العربية الاردنية

- ٤ر٠٠ القرآن الكريم + من فيض النبوة
- ٤ر١٥ فقرات ترويج
- ٤ر٣٠ يوم جديد
- ٦ر٣٠ فترة الاطفال
- ٧ر٠٠ التعبير المنزلي
- ٧ر١٠ متعة الخياطة والتطريز
- ٨ر٠٠ برنامج وثائقي
- ٩ر٠٠ مجلة التلتكست
- ١٠ر٠٠ موجز الأخبار
- ١٠ر٠٥ استراحة + عرض البرامج
- ١٠ر١٠ عين على الطبيعة
- ١٠ر٣٠ الغضائة في أسبوع
- ١١ر٠٠ السياحة
- ١٢ر٠٠ المسلسل التاريخي
- ١٢ر٠٠ نشرة الأخبار
- ١٣ر١٥ فترة الأطفال : فاكور – عودة فيري
- ١٤ر٠٠ مختصر مفيد
- ١٤ر٣٠ الزجل الشعبي
- ١٥ر٠٠ موجز الأخبار
- ١٥ر٠٥ مفاهيم اسلامية
- ١٦ر٠٠ المسلسل البدوي
- ١٧ر٠٠ برنامج سياحي
- ١٨ر٠٠ الاخبار العربية الرئيسية
- ١٨ر٤٠ عرض البرامج + نسمات أردنية
- ١٩ر٠٠ مسلسل السهرة الاجتماعي
- ٢٠ر٠٠ من عمان بصراحة
- ٢١ر٠٠ نشرة الأخبار الأخيرة
- ٢١ر١٥ بوابة الغد
- ٢١ر٣٠ PRISM
- ٢٢ر٠٠ فكرة وفن
- ٢٣ر٠٠ خفقات قلب

قناة المعارف / ART

- ٤ر٠٠ القرآن الكريم
- ٤ر٠٨ كيف تبني مشروعا ناجحا
- ٤ر٣٨ مقهى المعلومات
- ٥ر٠٠ حديقة الاصدقاء
- ٥ر٣٠ المناهل
- ٦ر٠٠ علوم مثيرة
- ٦ر٣٠ كيف تصنع الاشياء
- ٧ر٠٠ طعام وصحة ورشاقة
- ٧ر٣٠ الصحة والغذاء
- ٨ر٠٠ الفنون الحديثة
- ٨ر٣٠ تعليم اللغة الفرنسية
- ٩ر٠٠ دورة الحياة
- ٩ر٣٠ روائع العلم والتكنولوجيا + كشف خفايا
- ١٠ر٠٠ اعلام القرن + عالم الغد
- ١١ر٠٠ المعارف
- ١١ر٣٠ الادار وميزكا / قف توقف + ابتسم مع قرنقع
- ١٢ر٠٠ المناهل
- ١٢ر٠٠ علوم من الطبيعة
- ١٢ر٣٠ فن الطبخ
- ١٤ر٠٠ نمو الطفل
- ١٤ر٣٠ فنون وحرف
- ١٥ر٠٠ تعليم اللغة الانجليزية
- ١٥ر٣٠ شؤون الاعمال
- ١٦ر٠٠ مهارات ادارية
- ١٦ر٣٠ عالم الرياضيات الخاص
- ١٧ر٠٠ افاق المعرفة (عام)
- ١٧ر٣٠ تجارب الحياة
- ١٨ر٣٠ المعارف
- ١٩ر٠٠ شؤون الاعمال
- ١٩ر٣٠ مهارات ادارية
- ٢٠ر٠٠ فن الطبخ
- ٢٠ر٣٠ نمو الطفل
- ٢١ر٠٠ فنون وحرف
- ٢١ر٣٠ عالم الرياضيات الخاص
- ٢٢ر٠٠ افاق المعرفة (عام)
- ٢٢ر٣٠ تجارب الحياة
- ٢٣ر٣٠ المعارف
- ٢٤ر٠٠ القرآن الكريم

القناة العامة / ART

- ٤ر٣٠ القرآن الكريم
- ٥ر٠٠ آلو ART
- ٧ر٠٠ الموسوعة الصحية
- ٧ر٣٠ الحياة امل
- ٨ر٠٠ AGENDA ART1 – اعادة
- ٨ر٣٠ مسلسل : ليالي الحلمية
- ٩ر٣٠ بحلم بيوم
- ١٠ر٠٠ ARISOL – اعادة
- ١١ر٠٠ الليلة – اعادة
- ١٢ر٠٠ ادلل عيني
- ١٦ر٠٠ شو اسمك
- ١٧ر٠٠ مسلسل عربي
- ١٨ر٠٠ فتاة الأحلام
- ١٩ر٠٠ MARISOL
- ٢٠ر٠٠ سهرة من القدس / لبنان
- ٢٢ر٠٠ بحلم بيوم
- ٢٢ر٣٠ الحياة الوان
- ٢٣ر٣٠ فتاة الاحلام – اعادة
- ٢٤ر٣٠ قمم وقيم / مشاهير العرب – اعادة
- ١ر٠٠ العلم و الايمان
- ٢ر٠٠ مسلسل ديني / تاريخي
- ٣ر٠٠ موسوعة السنة النبوية
- ٣ر٣٠ الموسوعة الصحية – اعادة
- ٤ر٠٠ عرض البرامج

قناة الاطفال / ART

- ٤ر٠٠ الفقرة الدينية
- ٤ر١٥ نشاهد صباح اليوم
- ٤ر٢٥ اطفال الديناصورات
- ٤ر٣٥ المغامرون الخمسة
- ٥ر٠٠ التنين الصغير
- ٥ر١٥ حصور والغزالة الجسور
- ٥ر٣٠ الصديق الشجاع
- ٦ر٠٠ لعبة X غنوة
- ٦ر١٠ احلى الايام
- ٦ر٢٥ اغاني مختارة
- ٦ر٣٠ W.G.F. CARTOON
- ٦ر٤٥ اعتزال تعلوب
- ٧ر١٥ زينة وتحول
- ٧ر٤٥ شيربي
- ٨ر٠٠ عائلة عبقري
- ٨ر١٥ الوطن في عيون الاطفال
- ٨ر٤٠ ميرو ومرمر
- ٨ر٤٥
- ٨ر٥٠ روبوتان
- ٩ر١٥ امور عائلية
- ٩ر٢٥
- ٩ر٣٠ نشاهد هذا اليوم
- ٩ر٣٥ ماوكلي فتى الادغال
- ١٠ر٠٠ مغامرات ليو
- ١٠ر٣٠ مغامرات سباتك
- ١١ر٠٠ DOG CITY
- ١١ر٢٠ ليدي ليدي
- ١١ر٣٠ اغاني مختارة
- ١٢ر٠٥ مغامرات نيلز
- ١٢ر٣٠ اغنية وبعد
- ١٢ر٤٠ سلوكيات
- ١٢ر٤٥ اغاني مختارة
- ١٢ر٥٠ سامي هاوي
- التجارب العلمية
- ١٣ر٠٠ اصدقاء فرح ومرح
- ١٣ر٣٠
- ١٤ر٠٠ اغاني مختارة
- ١٤ر٠٥ سباق المغامرات
- ١٤ر٣٠ الفارس الملثم
- ١٥ر٠٥ مواهب
- ١٥ر٣٥ نشاهد غدا
- ١٥ر٤٠ سيكا في عالم النغم
- ١٦ر٠٠ من المحيط الى الخليج
- ١٧ر٠٠ الذئب الأبيض
- ١٧ر٢٥ اغاني مختارة
- ١٧ر٣٠ برنامج «أهلاً نحن معك»
- ١٨ر٣٠ من معجزات الخالق
- ١٨ر٤٥ الفقرة الدينية
- ١٩ر٠٠ الختام

قناة الافلام / ART

- ٢ر٠٠ القرآن الكريم
- ٢ر١٠ دعاء
- ٢ر١٥ اللص المحترم
- ٤ر١٥ ليلة حب اخيرة
- ٦ر٠٠ الكابتن وصل
- ٨ر٠٠ العريس الخامس
- ١٠ر٠٠
- ١٠ر٣٠ وثالثهم الشيطان
- ١٢ر٣٠ علي بابا و٤٠ حرامي
- ١٥ر٠٠ مراتي مدير عام
- ١٧ر٠٠ كرنفال
- ١٨ر٠٠ غصن الزيتون
- ٢٠ر٠٠ الشوارع الخلفية
- ٢٢ر٠٠ خطيب ماما
- ٢٤ر٠٠ الناس على جوه

الرياضة والشباب

يتظمه اتحاد الرياضة للجميع

سباق للدراجات لكافة الفئات العمرية

عمان – الرأي – ينظم اتحاد الرياضة للجميع سباقاً للدراجات لغير المحترفين وذلك عند الساعة الثالثة بعد ظهر يوم ٣٠ تشرين اول الجاري في منتزه غمدان غربي المطار.

السيدة عبلة ابو ثوار رئيسة الاتحاد التي افضت بالخبر طلبت من الراغبين بالمشاركة التسجيل لدى السام النشاطات في مديريات التربية والتعليم/عمان الاولى، عمان الثانية، عمان الثالثة، التعليم الخاص ومديرية تربية السلط، وعلى المشارك احضار دراجته الخاصة، حيث يكون التجمع الساعة الثانية والنصف في اليوم المذكور علماً ان مسافة السباق تبلغ ٣كم داخل المنتزه، سيقدم وسيقدم الاتحاد الجوائز والهدايا للفائزين الى جانب اقامته حفل لجميع المشاركين، ويشمل السباق كافة الفئات العمرية.

وزير الشباب يرعى فعاليات ورشة الرعاية الوالدية

عمان – الرأي – تبدأ اليوم – الاحد – فعاليات ورشة الرعاية الوالدية في معسكر الحسين للشباب في مدينة العقبة برعاية وزير الثقافة والشباب السيد طلال سطعان الحسن وذكر د.محمود قطام السرحان مدير الشباب – مدير مشروع الرعاية الوالدية ان هذه الورشة تأتي تجسيداً حياً للتعاون والتنسيق بين وزارة الشباب ومنظمة اليونسيف بمشاركة ثلاثين من مشرفي المراكز الشبابية لمحافظات الكرك والطفيلة ومعان والعقبة وتستمر لغاية الخامس عشر من الشهر الجاري وقال ان هذه الورشة هي الرابعة من نوعها التي تقيمها الوزارة بالتعاون مع منظمة اليونسيف، التي تدعم هذا المشروع بكافة مستوياته ومراحله بغية الاعداد الجيد لاباء وامهات المستقبل فضلاً عن تزويد اباء وامهات الحاضر بكل ما هو نافع ومفيد وجديد من معلومات ومعارف في ميدان التعامل مع الابناء بالطرق العلمية السليمة علاوة على اكسابهم مهارات جديدة وصقل القائم منها كذلك اكسابهم قيم واتجاهات سلوكية جديدة للتفاعل الايجابي مع صناع الغد الاتي.

د.محمود قطام

واشاد د.السرحان الى ان الوزارة تعلق على هذا المشروع اماالاً كبيرة من منطلق ايمانها باهمية الرعاية الشبابية الشاملة والمتكاملة والمتوازنة والاستباقية لجميع شباب الوطن بكافة ابعادها واتجاهاتها وفي المقدمة منها الوقائية للجيل القادم الذي تعلق عليه الامال الكبيرة باعتباره الأداة والغاية والمحور للعملية التنموية الشاملة نماءً وانماءً وبدء من خلاله نستطيع ان نصوغ معالم الحاضر ونستشرف افاق المستقبل الذي نأمل ان يكون خيراً وواعداً بمستوى طموحات شبابنا مشيراً الى اننا اذا كنا غير قادرين على بناء المستقبل لاطفالنا وشبابنا فلنبن شبابنا للمستقبل.

وقال ان الوزارة بالتعاون مع منظمة اليونسيف اعدت برنامجاً شاملاً وبمشاركة نخبة من الخبراء والمختصين في ميادين تعليم التفكير لطفل ما قبل المدرسة ومشكلات طفل ما قبل المدرسة ومهارات الاتصال والتطور الانفعالي والاجتماعي والتطور العقلي والتطور اللغوي ومرحلة ما قبل الحمل ومرحلة الحمل والرضاعة والتطور الحركي والجسمي واليات اعداد البرامج التدريبية ونماذج لجلسات تدريبية.

اتحاد العاب القوى يجتمع اليوم

عمان – الرأي – يعقد اتحاد العاب القوى مساء اليوم الاحد اجتماعه الاسبوعي برئاسة المهندس فؤاد القدومي رئيس الاتحاد يبحث خلاله ترتيبات سفر منتخبنا الى المعسكر التدريبي والمشاركة في بطولة بغداد يوم (٢٢) الجاري كما يبحث ترتيبات سباحة اليوم الاولمبي الجمعة المقبل.

اختتام خماسيات كرة اندية المعلمين

السلط – الرأي – اختتمت فعاليات بطولة خماسيات كرة القدم الاولى لاندية المعلمين في المملكة والتي نظمها نادي معلمين/ البلقاء بمناسبة يوم المعلم وبمشاركة اندية معلمي عمان، البلقاء، المفرق، الكرك واسفرت النتائج .

فوز فريق نادي معلمين عمان بالمركز الاول وجمع ٦ نقاط، نادي معلمي البلقاء بالمركز الثاني ٤ نقاط وحل فريق نادي معلمي الكرك بالمركز الثالث وجاء فريق نادي معلمي المفرق بالمركز الرابع.

حضر فعاليات البطولة التي افتتحها رئيس الهيئة الادارية لنادي معلمي البلقاء السيد عبدالرزاق الرحاحلة ورؤساء واعضاء الهيئات الادارية بالاندية ورئيس قسم الانشطة في مديرية تربية السلط محمد الراشد وعدد من اعضاء نادي معلمين البلقاء.

ادار لقاءات البطولة الحكام فهد ابورمان زياد جوابرة حسين الخرابشة واشرفت اللجنة الفنية المؤلفة من السادة محمد كايد خريسات، ابراهيم العبادي ومحمود ابوشاد.

٣ حكام من اليمن بدراسات السلة الدولية

– يشارك ثلاثة حكام من اليمن في الدورة التأهيلية لنيل الشارة الدولية بكرة السلة التي ينظمها اتحادنا وتفتتح بعد غد الثلاثاء في فندق سان روك وهم مصطفى انور زيد، محمد عبده سعيد وعبدالكريم راشد.

ذهاب الدور الثاني لكؤوس الاندية الاسيوية للكرة

كاظمة الكويتي يسحق النصر السعودي في كأس الكؤوس

الوحدة اليمني يعادل الهلال السعودي والاستقلال الايراني يسرق نقطة من القوة الجوية العراقي وفوز للعين الاماراتي على الانصار اللبناني في ابطال الاندية

الكويت –(أ ف ب)– فاز كاظمة الكويتي على النصر السعودي ٣–صفر امس الاول في ذهاب الدور الثاني من مسابقة كأس الكؤوس الاسيوية التاسعة لكرة القدم على ستاد الصداقة والسلام في الكويت. وسجل عبدالله ابراهيم (١٣ و١٥) وعصام سكين (٨١) لاهداف الثلاثة.

وبدا الارتباك واضحاً على النصر منذ صافرة البداية ولم يظهر لاعبوه بالمستوى المأمول ليتكشف مرمى مضحي الدوسري مبكرا بعدما انفرد به عبدالله ابراهيم في الدقيقة العاشرة ليسدد في القائم الايسر، وكانت هذه المحاولة بمثابة انذار للفريق السعودي، ولم يطل الوقت حتى تلقى عبدالله ابراهيم كرة عرضية من فايز النصار انقض عليها من وسط المدافعين بضربة رأسية معلنا عن الهدف الاول لكاظمة (١٣)، وضاعف الهدف من ارتباك الخط الدفاعي للنصر، واستغل عبدالله ابراهيم خطأ فادحا للحارس الدوسري الذي تباطأ في تشتيت الكرة المرتدة من الغاني جو فشعر لتتهيأ امام عبدالله الذي اودعها داخل المرمى الخالي (١٥)، واتيحت فرصة ذهبية للنصر لتقليص الفارق عندما احتسب له حكم المباراة ركلة جزاء في الدقيقة ٢٤ نفذها فهد الهريفي وتصدى لها حارس كاظمة شهاب كتكوتي.

وأجرى مدرب النصر تغييرات على صفوف الفريق في الشوط الثاني لكن دون جدوى، بسبب اعتماد اللاعبين السعوديين على الغربيات وافتقادهم للمسة الاخيرة، فضلا عن الرقابة اللصيقة التي فرضها مدافعو كاظمة على الهريفي والجمعان الذي اختفى تماما في الشوط الثاني، واعتمد كاظمة على الهجمات المرتدة السريعة بقيادة بدر حجي وعصام سكين واحمد المطيري، وارسل حجي كرة عرضية قوسية خلف مدافعي النصر فتهيأت لسكين الذي سددها بيسراه قوية في سقف شباك الدوسري معلنا عن الهدف الثالث الاخير في المباراة.

تعادل الوحدة والهلال

تعادل الوحدة اليمني والهلال السعودي ٢–٢ امس الأول في ذهاب الدور الثاني من مسابقة كأس الاندية الاسيوية الثامنة عشرة لكرة القدم على ستاد محسن صالح في صنعاء، وسجل فؤاد عتقاد (١٣) وناصر غازي (٨٦) هدفي الوحدة، ويوسف الثنيان (٤٣) وعبدالله الجمعان (٥٣) هدفي الهلال.

واستهل الوحدة اليمني الشوط الاول بنشاط ملحوظ وقام بهجمات سريعة بقيادة نظيره الايمن انور السروري، الذي شكل خطورة كبيرة على دفاع الهلال غير المنتظم، وأهدر مهاجم الهلال عبدالله الجمعان فرصة حقيقية لافتتاح التسجيل عندما انفرد بالحارس وحول الكرة برأسه فوق العارضة، وتحولت الهجمة لمصلحة الوحدة عبر السروري الذي لعب الكرة عرضية تخطت مدافعي الهلال ليسيطر عليها عتقاد الذي استدار حول نفسه في نقطة الجزاء وسدد قوية داخل المرمى مسجلا الهدف الاول لفريقه (١٣).

لكن مع مرور الدقائق بدأ اداء الهلال يتحسن من خلال سيطرته على الكرة والتحكم في مجريات المباراة بصورة افضل، وصنع يوسف الثنيان وخالد التيماوي العديد من الهجمات، وتمكن من احداها من ادراك التعادل عن طريق الثنيان نفسه (٤٣) بضربة رأسية اثر ركنية نفذها لطف.

وعلى عكس الشوط الاول، استهل الهلال الشوط الثاني بضغط هجومي مبكر وأثمر الضغط هدفا لعبدالله الجمعان في الدقيقة ٥٣ عندما ارتدت الكرة من حارس مرمى الوحدة اثر تسديدة قوية للاوروجوياني بياز.

وواصل لاعبو الهلال ضغطهم على مرمى الوحدة وكانوا اقرب الى اضافة أهداف اخرى لكن النتيجة بقيت على حالها حتى الدقيقة ٨٦ حين ادرك الوحدة التعادل عبر ناصر غازي، وحاول الهلاليون تسجيل هدف ثالث لكن عزيمة اليمنيين كانت أقوى لتنتهي المباراة بالتعادل ٢–٢.

فوز العين على الانصار

فاز العين الاماراتي على الانصار اللبناني ٣–١ في ذهاب الدور الثاني من مسابقة كأس الاندية الاسيوية الثامنة عشرة لكرة القدم امس الاول على ستاد القطارة في مدينة العين، وسجل هلال سعيد (١٠ و٥٦) والغاني عبيدي بيليه (٤٥) اهداف العين، والتريندادي بيتر بروسبير (٢٦) هدف الانصار، وقدم الفريقان مباراة مثيرة وحماسية في أغلب فتراتها، وكان واضحا طموح العين الاماراتي بقيادة محترفيه الغاني عبيدي بيليه والمغربي رشيد الداودي والبوركيني سيدو تراوري لتخطي منافسه بأكبر عدد من الاهداف حتى يتسنى له لعب مباراة الاياب بارتياح كبير.

وبكر العين باحراز هدفه الاول عن طريق نجمه الصاعد هلال سعيد الذي قدم له المهاجم فهد النويس كرة على طبق من ذهب بعد مراوغته ثلاثة مدافعين قسدوها في الزاوية اليسرى لمرمى الانصار (١٠)، وواصل الاماراتيون هجماتهم، لكنهم وجدوا دفاعا مستميتا ابعد كل الكرات عن مرماه بل قام مهاجموه بعرتدات خطيرة بقيادة المحترفين التريندادي بيتر بروسبير والنيجيري فنري ايكويو اللذين ازعجا اكثر من مرة دفاع العين، وتمكن بيتر من تعديل النتيجة في الدقيقة ٢٦ بعد رمية جانبية نفذها جمال طه في اتجاه التريندادي الذي اودعها داخل الشباك، واضافة العين هدف ثان عبر بيليه اثر تلقيه كرة من سيدو تراوري (٤٥).

وفي الوقت الذي نزل فيه الانصار بكل ثقله لتعديل النتيجة استغل العين الموقف ووسع الفارق بتسجيله هدفا ثالثا بعد تمريرة من حميد فاخر في اتجاه سعيد هلال الذي ارسلها داخل الشباك.

تعادل القوة الجوية والاستقلال

تعادل القوة الجوية العراقي والاستقلال الاماراتي ١–١ في ذهاب الدور الثاني من مسابقة كأس الاندية الاسيوية الثامنة عشرة لكرة القدم امس الجمعة على ملعب الشعب في بغداد امام ٤٠ الف متفرج، وسجل جاسم سوادي (٥٧) هدف القوة، وعلى موسوي (٩٠) هدف الاستقلال، وتقام مباراة الاياب بعد اسبوعين في طهران.

في الاسبوع الرياضي بالاردنية بمناسبة العام الدراسي الجديد

سيدات الاهلي يفزن على الاردنية بكرة السلة

– رئيس الجامعة يرعى الافتتاح

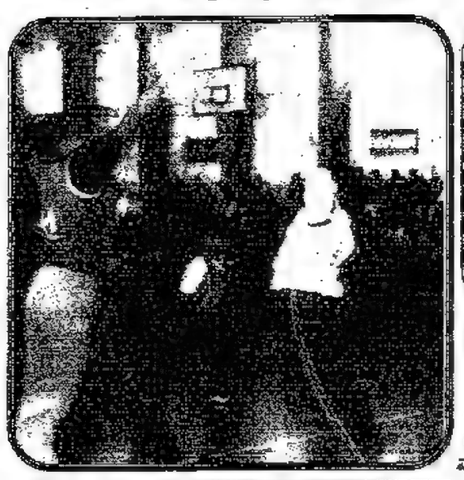

– من مباراة امس

عمان – الرأي – فاز فريق سيدات الاهلي على فريق الجامعة الاردنية ٥١/٢٩ (٢٣/١٤) في مباراة بكرة السلة جرت بينهما امس في صالة الجامعة الاردنية ضمن فعاليات الاسبوع الرياضي الذي تقيمه الجامعة بالتعاون مع مدارس الاتحاد بافتتاح العام الدراسي، وجاءت المباراة من طرف واحد سيطرت سيدات الاهلي على مجريات الشوطين وبرزت زينب شعشاعة، سيرسا نقوي وتالا، فيما برزت من الاردنية دين كشكش وروان.

اليوم تقام مباراتان بكرة السلة تلتقي في الاولى الاردنية ومدارس الاتحاد الساعة الثالثة والنصف في صالة الجامعة وفي الثانية الاهلي والجزيرة الساعة الخامسة في ذات الصالة، فيما يلتقي فريق الاردنية للرجال ولواء الامن العام في مباراة بكرة اليد وبرعاية الدكتور هاشم ابراهيم عميد كلية التربية الرياضية.

نشاطات ودورات رياضية للمدارس الريادية

عمان – الرأي – بدأت في مدارس التربية الريادية فعاليات وانشطة رياضية متنوعة منها دورات بالتايكواندو والسباحة والبولينج والتنس وذلك بالتعاون مع نادي السيارات الملكي وباشراف مدير عام المدارس السيد يوسف الداود، القى بذلك مشرف النشاطات الرياضية السيد يعقوب الوعري.

اللجنة الفنية لاتحاد السباحة ترفع خطة اعداد المنتخبات للدورة العربية

عمان – الرأي – ترأست السيدة جاكلين خوري نائبة رئيس اتحاد السباحة ورئيسة اللجنة الفنية والمنتخبات اجتماع اللجنة امس الاول بحضور الاعضاء السادة علي الخوامن وحسن خواجه ويحيى السلطي ومصطفى حميد ومحمد العنباوي وتغيب عن الاجتماع السيد ماهر محفوظ وتم تنسيب عدة قضايا لمجلس ادارة الاتحاد لدراستها واتخاذ اللازم وفي مقدمتها :

– رفع خطة الاتحاد المتعلقة باعداد المنتخب الوطني للرجال والسيدات للدورة الرياضية العربية وفق اسس والتعليمات التي وضعتها اللجنة الفنية الاولمبية حيث قدرت التكلفة الاجمالية للخطة بنحو (٨٨) الف دينار.

– الطلب من الاتحاد اقامة دورة تدريبية للمستوى المتقدم واستقدام خبير اجنبي ليحاضر فيها بالتنسيق مع مركز اعداد القادة والمدربين الشباب.

– الطلب من الاتحاد ضرورة اقامة دورات صقل وانعاش للمستجدين لمختلف الدرجات يتبعها دورة تحكيم دولي باشراف الاتحاد الدولي للعبة.

– تسمية السيد محمد العنباوي مقرراً للجنة.

وطلبت السيدة جاكلين خوري اعضاء اللجنة قراءة اللائحة الداخلية للاتحاد بعناية من اجل تعديل واضافة النقاط التي تستوجب لرفعها لمجلس ادارة الاتحاد في الجلسة المقبلة .

عودة مصطفى علي من دراسة صقل حكام الطائرة الدوليين بالبحرين

مصطفى علي

عمان – الرأي – عاد الحكم الدولي مصطفى علي امين سر لجنة حكام الكرة الطائرة الليلة قبل الماضية من البحرين بعد مشاركته في دراسة صقل الحكام الدوليين التي جرت في البحرين واستمرت ستة ايام.

وقال الحكم مصطفى علي لقد كانت الدورة مفيدة واطلعنا على التعديلات الحديثه التي جرت على قانون اللعبة ابرزها:

– يستطيع المدرب ان يترك مقعده ويتحرك داخل منطقة الاحماء ويعطي تعليماته للاعبين.

– الحكم الثاني يعطي الخطأ اولا وينتظر اشارة الحكم الاول لاتجاه الارسال.

– اجبار اللاعبين على وضع الفانيلة داخل الشورت واما الركب (الركاعات) فليس هناك ما يمنع انزالها او رفعها عن منطقة الركبة.

رسالة الطفيلة الرياضية

تقييم لمراكز الشابات .. وبطولة الريشة اليوم

الطفيلة – الرأي – غازي العمريين

تنطلق اليوم الاحد بطولة الريشة الطائرة للمرحلة الثانوية للطالبات بمشاركة (١٢) مدرسة للفردي والزوجي في قاعة الطفيلة. فيما تقام بطولة الطلاب يوم الاربعاء القادم.

يعقد صباح يوم غد الاثنين في قاعة مديرية تربية الطفيلة اجتماع لقادة وقائدات المرشدات، حيث يتم بحث الخطة الكشفية والارشادية للعام الدراسي الجديد.

يشارك مشرفي ومشرفات مراكز الشباب والشابات في ورشة تدريبية حتى ١٥ الجاري في معسكر الحسين للشباب بالعقبة بالتعاون مع منظمة اليونيسيف وتنظمها وزارة التربية.

فاز فريق شباب الحسا على فريق بصيرا ٦/٥ في مباراة كرة القدم الودية التي رعاها مدير شباب الطفيلة وليد البداينة، كما تغلب فريق نادي الخليج على فريق العين البيضاء ١/صفر في اللقاء الودي الذي اقيم بالعقبة.

تبدأ اليوم لجنة برئاسة سهام الهباهبة رئيسة قسم مراكز الشابات في وزارة الشباب بتقييم المراكز الاربعة للشابات بالطفيلة ضمن خطة سنوية لاختيار افضل مركز في كافة الانشطة.

فاز فريق البرتيس ببطولة شباب القصر لكرة القدم بعد فوزه على فريق العمالقة ٣/صفر، سلم في نهايتها السيد حسين التعيمات المدير الاداري بمصنع الاسمنت الكأس للفائز والميداليات للفريقين.

اجتماع فريق التوثيق للدورة العربية اليوم

عمان – الرأي – يعقد في قاعة جمعية الرحمة عن الساعة الرابعة والنصف مساء اليوم الاحد اجتماع لفريق التوثيق التابع للجنة التوثيق والمطبوعات للدورة الرياضية العربية التاسعة التي يستضيفها الاردن العام المقبل.

فريق التوثيق ومقرره الزميل رزق المصري سيبحث الوسائل والسبل الكفيلة بعمل فريق التوثيق من حيث جمع المعلومات المتعلقة بالدورة الرياضية العربية.

قطر تعترض على موعد ومكان تصفيات كأس العالم

الجزائر تدنو من الظفر بكأس العالم الاولى للقارات بكرة اليد

الدوحة – الرأي – مأمون بيضون

تسدل الستارة في الدوحة اليوم الاحد على منافسات بطولة كأس العالم الاولى للقارات بكرة اليد على كأس أمير دولة قطر والتي اصبح المنتخب الجزائري قاب قوسين من الظفر بلقبها بعد فوزه في مباراتيه السابقتين على الكويت ورومانيا.

ويلتقي الفريق القطري الذي فقد اية فرصة بالمنافسة عقب خسارتيه المتتاليتين مع نظيره الجزائري اليوم في مباراة يتوقع ان تكون من طرف واحد فيما يتوقع ان يسيطر الحماس والقوة على اللقاء الثاني الذي يجمع بين الكويت ورومانيا اللتان تتنافسان على الميداليات الفضية حيث يبلغ رصيد كل منهما نقطتان. وكانت الجزائر حققت فوزا ثمينا وصريحا على رومانيا امس الاول بنتيجة ٢٦/١٦ والشوط الاول إنتهى بتقدم الجزائر ايضا بواقع ١٢/٨ كما فازت الكويت على قطر بنتيجة ٢٦/٢٢ بعد ان كان الفريق القطري انهى الشوط الاول بتقدمه بواقع ١١/١٠.

من جهة اخرى ارسل السيد خليفة صقر الهتمي رئيس الاتحاد القطري لكرة اليد خطابا رسميا الى الشيخ احمد الفهد رئيس الاتحاد الاسيوي للعبة كما ارسل نسخا منه الى الاتحاد الدولي وكافة الاتحادات في القارة الاسيوية طالب فيه بعقد اجتماع عاجل لمجلس وادارة الاتحاد الاسيوي والمكتب التنفيذي لدراسة واتخاذ القرار المناسب بشأن تعديل موعد ومكان اقامة تصفيات كأس العالم للرجال والتي تقرر اقامتها وفق مبدأ تقسيم القارة الى شرق وغرب وليس بطريقة التجمع خلال دورة الالعاب الاسيوية التي تستضيفها بانكوك بعد شهرين كما كان مقررا سابقا.

دوري كرة القدم في مصر

الاسماعيلي يسجل سبعة اهداف في مرمى اسوان والاهلي يواصل مطاردة الزمالك

القاهرة –(أ ف ب)– شهدت المرحلة الثامنة من الدوري المصري لكرة القدم التي اقيمت امس الأول تسجيل ٢٦ هدفا كان نصيب الاسماعيلي منها ٧ (رقم قياسي) في مرمى اسوان صاحب المركز الاخير الذي سجل في المقابل هدفين، ومن اهداف الاسماعيلي السبعة، سجل لاعبه الدولي محمد صلاح ابو جريشة ٤ ليصبح اول صاحب «سوبر هاتريك» هذا الموسم.

وجاء فوز الاسماعيلي كبداية صحوة جديدة يدخل بها المنافسة على اللقب بعدما رفع رصيده الى ١٤ نقطة، وسجل اهدافه التي عسكت سيطرته المطلقة على مجريات اللعب كل من ايمن الجمل (٣ و٧) وعماد النحاس (٢٠) وابو جريشة (٣٣ و٤٨ و٦٧ و٩٠)، فيما سجل محمد عبد الرحمن (١٢) ومحمد محمود (٨٢) هدفي اسوان، الذي لم يحقق اي فوز حتى الان وتجمد رصيده عند نقطتين من تعادلين.

وواصل الاهلي تألقه وتغلب على الاتحاد السكندري باربعة اهداف نظيفة افتتحها المخضرم حسام حسن في الدقيقة ٢٠ مستغلا كرة مرتدة من الحارس عصام عبد العظيم اثر تسديدة قوية لسيد عبد الحفيظ، واضاف عبد الحفيظ الهدف الثاني من تمريرة علاء ابراهيم (٢٥)، وسجل حسام هدفه الشخصي الثاني والثالث لفريقه (٤٩) رافعا رصيده الى ٧ اهداف هذا الموسم والى ٩٨ في الدوري فاقترب من نادي المئة، فيما اختتم شقيقه ابراهيم حسن المهرجان في الدقيقة ٧٣، ورفع الاهلي رصيده الى ٢٠ نقطة فبقي الفارق نقطتين بينه وبين الزمالك المتصدر الذي فاز بدوره على بلدية المحلة ٢–١.

وتقدم الزمالك عن طريق حسام عبد المنعم في الدقيقة ٢٥، وادرك البلدية التعادل من ركلة جزاء نفذها نبيل الحارس بنجاح (٥٠)، لكن عبد المنعم لم يرض بخروج الزمالك متعادلا فسجل له هدف الفوز في الدقيقة ٨٧ من ضربة رأس وابقاه في الصدارة منفردا.

وتعرض المنصورة لخسارته الثانية على التوالي امام مضيفه الكروم ١–٣، وكانت الاولى امام الاهلي صفر–٣ في المرحلة السابعة، وسجل سالم محمد (٢٤) واحمد مصطفى (٦٣ و٧٦) اهداف الكروم، واشرف ممدوح (٨٥ من ركلة جزاء) هدف المنصورة.

وحقق الشرقية فوزه الثاني على التوالي عندما هزم القناة بثلاثة اهداف لوليد السيد (١٥ من ركلة جزاء) ورضا معوض (٨٠) وداود نصر (٨٨ من ركلة جزاء) مقابل هدفين لمحمد السيد (٦٥) وفوزي جمال (٩٠)، وتعادل المقاولون العرب مع غزل المحلة صفر–صفر.

ترتيب الفرق

الزمالك ٢٢
الاهلي ٢٠
الاسماعيلي ١٤
المصري ١٣
المقاولون العرب ١٢

اخر العزاء

تشاطر الادارة الدبلوماسية في الرأي لاعب نادي اتحاد الرمثا فائز عزايزة اجراءه بوفاة والدته انا لله وانا اليه راجعون.

بمناسبة تنظيم الاردن للدراسات الدولية لنيل الشارة

«الرأي» تنشر التعديلات الجديدة على قانون كرة السلة

عمان – الرأي – تفتتح بعد غد الثلاثاء في قاعة فندق سان روك دورة الدراسات الدولية لنيل الشارة بكرة السلة التي ينظمها اتحادنا وباشراف الاتحاد الدولي للعبة ويحاضر فيها البروفوسور البلغاري فلتشين لازاروف.

– الدراسة تستمر عدة ايام ويتخللها تعريف المشاركين بالتعديلات الجديدة التي طرأت على قانون كرة السلة واعتمدها الاتحاد الدولي في اجتماعه الاخير في اليونان على هامش بطولة العالم.

– «الرأي» ولاستفادة المشاركين بهذه الدراسات الدولية تنشر التعديلات الجديدة على قانون اللعبة .

الملعب وخطوطه

– القانون الجديد او التعديل الجديد حدد مقاس الملعب ب ٢٨م × ١٥م (الحد الاقصى) و٢٦×١٤م الحد الادنى على ان تكون خطوط الملعب بيضاء، فيما يبعد مقعد الاحتياطيين عن الحد الجانبي ٢٫٨٠م بدلا من متر كما كان سابقا، اما لوحة الهدف فكانت في السابق مقاسين، اما بالتعديل الجديد فأصبحت مقاسا واحدا ١٨٠×١٠٥سم.

الوقت المستقطع

– اذا كانت المباراة من شوطين يحق لكل فريق الاستفادة من الوقت المستقطع مرتين في الشوط الاول وثلاث في الشوط الثاني، اما اذا كانت المباراة من اربعة اشواط فانه يحق لكل فريق الاستفادة من هذا الوقت ثلاث مرات في الشوط الاول ومثلها بالشوط الثاني، ومدة الوقت المستقطع (٥٠) ثانية وخلاله يحق للاعبين المتواجدين داخل الملعب مغادرته والجلوس في مقاعد الاحتياطيين، ونفس الامر ينطبق على الاحتياطيين بحيث يحق لهم الدخول لارض الملعب.

– اما اذا حدث تعادل في النقاط بعد انتهاء الوقت الاصلي يستمر كل فريق التوصيب على نفس السلة التي كان يصوب عليها في الشوط الثاني، وهذا يعني الغاء القرعة قبل بداية الوقت الاضافي، واذا سجل احد اللاعبين في سلته بطريق الخطأ يلغى الهدف وتعطى الكرة للفريق المنافس من احد الجانبين وفي السابق كان يتم احتساب خطأ فني على المدرب في حال تعمد اللاعب ادخال الكرة في سلته.

– قانون كرة السلة .. تعديلات هامة

ايقاف الساعة

تقرر ايقاف ساعة توقيت المباراة في اخر دقيقتين فقط بعد كل اصابة هدف ناجحة وكذلك في الوقت الاضافي، وخلال توقف الساعة لايحق التبديل لاي من الفريقين.

منع الاعتراض

– في ختام التوقيع على صحيفة التسجيل من قبل الحكم الاول تنتهي المباراة على ما هي عليه، واذا اكتشف خطأ بعد ذلك فلا يحق لاي فريق متضرر الاعتراض، ويمكن للحكم الاول ان يراجع ورقة التسجيل في اي وقت من اوقات المباراة وان يصحح الاخطاء ان وجدت.

الثلاث ثوان

– بخصوص مخالفة الثلاث ثواني يبدأ احتساب المخالفة عندما تكون الكرة في متناول يد اللاعب داخل الملعب في الوقت الذي تعمل فيه ساعة المباراة، وسابقا كان يبدأ احتساب عد الثلاث ثواني عندما يقوم الحكم بتسليم الكرة للاعب خارج حدود الملعب، هذا التعديل سيخدم المدربين ويساعدهم على تنفيذ خططهم والاستفادة من اللاعبين طوال اللقاء داخل المنطقة المحرمة.

الخطأ الفني

– اما الخطأ الفني فقد اصبح هناك نوعان خطأ عادي ويتعلق بأمور فنية في الملعب وجزاؤه رميتان وخطأ فني لسوء السلوك داخل الملعب وهو الخطأ الذي يكون في رأي الحكم ان اللاعب تعمد ارتكابه وجزاؤه رميتان حرتان وحيازة اما اذا كان الخطأ خارج الملعب فانه يأخذ نفس شكل المادة السابقة اي احتساب رميتان حرتان وحيازة.

الخطأ المزدوج

اذا كان احد الفريقين مستحوذا على الكرة من خارج او داخل الملعب واحتسب خطأ مزدوج يسجل هذا الخطأ على الفريق، وكأن الخطأ لم يحدث وتعطى الكرة للفريق الذي كان مستحوذا على الكرة قبل وقوع الخطأ وتلغى عملية اسقاط الكرة.

الاحتكاك البسيط

– التعديل الجديد اكد على عدم النظر في الاحتكاكات البسيطة التي لا يكتسب منها اللاعب فرصة غير مشروعة، بمعنى اعطاء فرصة للاعب المتجه نحو سلة الفريق المنافس دون احتساب الخطأ، وهنا المطلوب من الحكم التدخل بأقل قدر ممكن في المباراة وحسب احصائية للاتحاد الدولي ان الحكم الحديث هو الذي يحتسب ثلاثون بالمائة فقط من هذه الاحتكاكات.

المدرب

نص القانون (التعديل الجديد) على ان المدرب فقط هو الذي يسمح له بالوقوف خلال المباراة ومتابعة فريقه.

الفريق المضيف

– الفريق المضيف للمباراة يحق له اختيار السلة التي سيصوب عليها، اضافة لمقعد الاحتياطيين، واذا كانت المباراة على ارض محايدة فان الفريق الذي يذكر اسمه اولا يعتبر هو الفريق المضيف.

القمصان

– القانون الجديد منع ارتداء القميص تحت الفانيلة الا بتقرير من الطبيب اذا استدعى الامر ذلك وفيما يتعلق بألوان الفرق، فان الفريق المضيف يرتدي اللون الفاتح ويفضل اللون الابيض، اما الفريق الزائر فانه يرتدي اللون القاتم.

نافذة

علاج بالاعشاب لمرضى الصرع

تعقيبا على ما تناولته «الرأي» عبر زاوية «نافذة» من موضوع الحاجة الى جمعية او مؤسسة ايا كان شكلها للعناية بمرضى الصرع الذين يتجاوز عددهم في مختلف ارجاء الوطن الاربعين الف حالة، بعث السيد فؤاد حجاوي بالرسالة التالية التي ضمنها استعداده لمعالجة المصابين بمرض الصرع بدون علاجات كيماوية، ومن خلال تركيبة عشبية طبيعية وباشراف طبي مباشر كما تقول رسالته:

السيد رئيس تحرير جريدة الرأي الغراء المحترم

تحية طيبة

بدأت في زاوية «نافذة» من جريدتكم الغراء ما كتب بخصوص مرضى الصرع والمشكلات التي يواجهونها وحيث انني لي الخبرة في علاج هذا النوع من المرض بالاعشاب فقط وعلى استعداد لعلاج كل من يهمه الامر، وبتكاليف بسيطة جدا وباعشاب تغني عن ادوية الصرع الموجودة مثل EPAROTINE, DEPAKIN TEGRETOL ومن خلال اشراف طبي مباشر من اي جهة، راجيا نشر هذه الملاحظة لخدمة الوطن والمواطن، مع الاحترام.

فؤاد حجاوي

بداية نود الاشارة الى ان السيد حجاوي ارفق برسالته صورة مصدقة صادرة عن وزارة الصحة العراقية في عام ١٩٨٩، تتضمن استدعاءه للحضور الى مستشفى ابن رشد لمناقشته بموضوع علاج مرض الصرع مع لجنة خاصة مكلفة بذلك، ثم تضيف ان العلاج بالاعشاب لم يعد امرا خارج اطار المعطيات العلمية، لا بل ان هناك العديد من الاطباء يؤكدون فاعلية الاعشاب الطبية في معالجة الكثير من الامراض. اما بالنسبة لموضوع الرسالة، فان الامل ان يبادر الاطباء المعنيون والمهتمون بمعالجة هذا النوع من المرض، بالاتصال بالسيد الحجاوي لمناقشته فيما يطرحه من قدرة العلاج بالاعشاب للحد من هذا المرض.

(نزيه...)

بدء برنامج للادارة العليا في معهد الادارة العامة

عمان - بترا - بدأ في معهد الادارة العامة امس برنامج للادارة العليا شارك فيه عدد من موظفي الدرجة الحكومية المرشحين لشغل الفئة الاولى لشغل وظائف مختلفة.

ويشتمل البرنامج الذي يستمر على عدد من الموضوعات المتخصصة ومن بينها الادارة الاستراتيجية والتخطيط الاستراتيجي والقيادة وتقويم الاداء المؤسسي والسلوك التنظيمي وادارة التغيير والتفاوض وكيفية استخدام نتائج الابداع الاداري وادارة الجودة الشاملة اضافة الى موضوعات متخصصة في الحاسوب. ويهدف البرنامج الى تزويد المشاركين بالمعلومات والمهارات اللازمة لممارسة الادارة الادارية في المستويات العليا بوتائر الدولة بشكل يخدم وضع التوجهات وخطط العمل اللازمة للتغيير والتطوير في اداء المؤسسات وتوفير القدرة على اتخاذ المواقف القيادية في بناء الفريق وخلق روح الجماعة لدى العاملين.

كما بدأ في المعهد اليوم برنامج تدريبي في الادارة الصناعية تشارك فيه مجموعة من القيادات الادارية العليا في المنشآت الصناعية في المملكة ممن يعملون في مجال الصناعة وادارة المنشآت الصناعية.

ويتلقى المشاركون في البرنامج على مدى اسبوعين محاضرات حول الادارة والتخطيط الاستراتيجي في الصناعة والقيادة ودورها في بناء الفريق في العمل واعادة هندسة الادارة وادارة الجودة الشاملة ودراسة جدوى المشاريع وتقييمها اضافة الى تجارب وتطبيقات في مجال ادارة الجودة الشاملة.

الاسرة التربوية في الزرقاء تحتفل باسبوع الطفل العربي

الزرقاء - بترا - احتفلت الاسرة التربوية في محافظة الزرقاء لمديرية التربية الثانوية الشاملة بيوم باسبوع الطفل العربي.

وحضر السيد عبد الستار الزرابشة محافظ الزرقاء الاحتفال نيابة عن السيد وزير الثقافة والشباب حيث دعا الى غرس حب البحث عن الابداع لدى الاطفال وتوجيههم باتجاه ممارسة النشاط الفكري والعلمي وتعزيز روح ثقافة العصر التي اصبحت مقياسا من مقاييس التقدم لاي مجتمع.

كما دعا الى استثمار عقول الاطفال الاستثمار الامثل للمستقبل باعتبارهم الثروة الحقيقية للوطن وتقديم الامكانات المناسبة لدعمهم وتنمية مستواهم وصقل مواهبهم.

والقى السيد عبد الكريم الشمالي مدير التربية والتعليم لقصبة الزرقاء كلمة قال فيها ان خدمة الطفولة ورعايتها تاج انساني نذر جلالة الملك الحسين نفسه لرعايتها داعيا الاباء والامهات الى الاعتناء باطفالهم اشد العناية والابتعاد عن ايقاع الاذى بهم. والقت السيدة لانا ميرزا مديرة المدرسة الثانوية الشاملة للبنات كلمة قالت فيها ان «طفل اليوم هو صانع الغد واداة البناء» للرقي بمستوى العمل والانجاز.

واشتمل الحفل على قصائد شعرية واغان وطنية واخرى للاطفال قدمها عدد من الفرق المدرسية.

وكان السيد الخرابشة قد افتتح معرض الطفولة الذي شارك باعداده عدد من مدارس التربية والتعليم ومديرية ثقافة الزرقاء، واشتمل على صور ورسومات للاطفال ومجلات وافلام واشغال يدوية واعمال تطريز وسيراميك وجناح للتمريض والعناية بالام والطفل واخر لاعادة تصنيع النفايات. وحضر الاحتفال رئيس بلدية الزرقاء ومدير عام التربيه والتعليم وعدد من المسؤولين في المحافظة وجمع من المدعوين.

محافظ الزرقاء يفتتح المعرض

توفر وظائف شاغرة في وكالة الطاقة الذرية

عمان - الرأي - يتوفر لدى وكالة الطاقة الذرية وظائف شاغرة عليها يعلن من تتوفر فيه شروط التالي للوظيفة اثناء مراجعة ديوان الخدمة المدنية / مديرية العلاقات العامة، للحصول على ورقة المعلومات الخاصة بالوظيفة في موعد اقصاه يوم ١٥ / ١٠ / ١٩٩٨ ومراجعة الجهة المعنية مباشرة.

متطلبات اشغال الوظيفة:

- اختصاصي كيمياء تحليلية:

المؤهل العلمي: دبلوم دراسات عليا بعد البكالوريوس في الكيمياء التحليلية - الخبرة: ٦ سنوات.

- مشرف معالجة الحالات الاشعاعية الطارئة:

المؤهل العلمي: دبلوم دراسات عليا في الاشعة او الفيزياء - الخبرة: ٦ سنوات.

- مترجم من اللغة الانجليزية الى الروسية:

المؤهل العلمي: بكالوريوس في الترجمة من الانجليزية الى الروسية - الخبرة: ١٠ سنوات.

- مهندس طاقة ذرية:

المؤهل العلمي: ماجستير في هندسة الطاقة الذرية - الخبرة: ٦ سنوات.

- مسؤول السلامة / تحاليل مخبرية خاصة بالمواد المشعة:

المؤهل العلمي: دكتوراه في الكيمياء او الفيزياء - الخبرة: ١٥ سنة.

- مسؤول وحدة نقل المواد المشعة:

المؤهل العلمي: دبلوم دراسات عليا في الهندسة او ما يعادلها - الخبرة: ١٥ سنة.

- محرر / وحدة التنسيق:

المؤهل العلمي: بكالوريوس في الهندسة او الفيزياء - الخبرة: ٦ سنوات في تحرير المواد العلمية والفنية.

مؤتمر صحفي لرئيس اتحاد نقابات العمال

المعايطة يثمن اجراءات الحكومة للحد من البطالة والفقر المطالبة بتفعيل قانون العمل ومكاتب التشغيل والتفتيش

عمان - الرأي - من عودة عودة

ثمن السيد مازن المعايطة رئيس اتحاد نقابات العمال توجه الحكومة للحد من البطالة والفقر في صفوف الحركة العمالية ليبقى الوطن قويا عزيزا بقيادة جلالة الملك الحسين الذي نتمنى له الشفاء العاجل والعودة الى الوطن سالماً معافى ليقود الركب ومعه سمو نائب جلالة الملك ولي العهد الامير الحسن.

وايد السيد المعايطة في مؤتمر صحفي عقده امس في مقر الاتحاد العام .. اجراءات الحكومة بشأن تنظيم سوق العمل التي بدأت مطلع الشهر الحالي مشيراً بان نسبة البطالة وصلت ما بين ١٨-٢٠٪ وان عدد العمال الوافدين ما بين ٤٥٠ - ٦٠٠ الف بينهم ١٠٠ الف عامل عاطل عن العمل.

ووصف المعايطة توصيات وقرارات مؤتمر البطالة والتشغيل بانها لبت مطالب الحركة العمالية ومنسجمة مع مقترحات اتحاد نقابات العمال الذي شارك في المؤتمر الى جانب فعاليات أخرى.

وطالب رئيس اتحاد نقابات العمال بمتابعة تطبيق قانون العمل الاردني من حيث تفعيل دور مكاتب التشغيل والتفتيش والتوجيه المهني ومنحها صلاحيات واسعة لتتمكن من متابعة وملاحقة المخالفين من اي طرف من اطراف الانتاج واعطاء الاتحاد العام دوراً رئيسا في تنظيم سوق العمل من خلال مكاتب التشغيل والتوجيه المهني والزام طرفي الانتاج بالعمل بنظام العقود سواء كانت فردية او جماعية لضمان سلامة تطبيق احكام القانون وحماية الحقوق المترتبة لاي طرف.

وطالب السيد المعايطة بتعديل المادة ٣١ من قانون العمل التي اعطت صاحب العمل صلاحيات واسعة وحرية مطلقة في انهاء عقود العمل والزام صاحب العمل باعادة العامل الذي انهيت خدماته اذا ثبت عدم مسؤوليته عن السبب الذي ادى الى انهاء عقد عمله واحترام القرارات الصادرة عن اللجان ومتابعة تطبيق احكام المواد المتعلقة بحماية الاجور وقواعدها وتفعيل العقوبة بحق المخالفين وملاحقة وتشديد العقوبة على اي طرف لا يلتزم بتنفيذ قرارات المحاكم العمالية ومجالس التوفيق والتحكيم ، ومنع التحايل على قواعد الاجور وفرض الاجور المتدنية وساعات العمل الطويلة والتهرب من الالتزام بكافة الحقوق التي رتبها قانون العمل الاردني.

وطالب السيد المعايطة باعادة النظر في قضية اجور العمال ووضع حد ادنى للاجور لاتاحة الفرصة للعمالة الاردنية للانخراط بسوق العمل وان تراعي هذه الاجور الارتفاعات في مستوى المعيشة .

كما طالب المعايطة بتشكيل لجنة من وزارات العمل والتخطيط والتنمية الادارية والداخلية واتحاد غرف التجارة واتحاد نقابات العمال مهمتها اجراء الدراسات لسوق العمل الاردني وتحديد احتياجاته ووضع الاقتراحات الواجب اتخاذها للحد من العمالة الوافدة وتدفقها العشوائي على سوق العمل والتأكيد على توجيه سياسة التعليم والتدريب المهني وفق احتياجات سوق العمل.

كما طالب رئيس اتحاد العمال بتوزيع المشاريع الانتاجية والصناعية توزيعاً عادلا في مختلف محافظات المملكة وعدم حصرها في منطقة واحدة وتقديم التسهيلات التي تشجع على الاستثمار في الريف الاردني وتقديم القروض الانمائية لابناء الريف بشكل ميسر ليتمكنوا من الاستقرار في مواطن سكناهم وبهدف الحد من الهجرة الداخلية .

وطالب المعايطة انتهاج سياسة اعلامية تخدم العمال ومصالحهم والتخلص من ثقافة العيب وتغيير المفاهيم من بعض المهن الشاقة .

وهدد السيد المعايطة بعقد مؤتمر وطني للاصلاح رداً على عدم قبول الاتحاد للمشاركة في «المؤتمر الوطني للانقاذ والاصلاح» الذي ستنظمه احزاب المعارضة والنقابات المهنية .

وقال المعايطة .. الحركة العمالة الاردنية شريحة كبيرة بل هي اكبر الشرائح في المجتمع الاردني ولها همومها وقضاياها واستغرب ابعادنا عن المؤتمر .

واستهجن السيد المعايطة مطالبة عدد من اعضاء اللجنة التنفيذية للمؤتمر باعلان الموقف من التطبيع مشيراً الى ان الموقف واضح من هذه القضية فالاتحاد ضد التطبيع تنفيذاً لقرارات الاتحاد الدولي للعمال العرب واتحاد العمال في الاردن ملتزم بذلك .

المؤتمر الصحفي

اسم وخبر

عدنان عواد

باشر السيد عدنان عواد عمله مساعدا لمحافظ الكرك.

علي الحسبان

باشر السيد علي الحسبان عمله امينا عاما لمجلس النواب بالوكالة طيلة غياب الامين الاصيل.

د. تيسير صبحي

عاد الى عمان الدكتور تيسير صبحي (عضو هيئة التدريس في جامعة آل البيت) بعد زيارة الى اميركا استغرقت ثلاثة شهور.

محمود ابو قدورة

اجيز السيد محمود ابو قدورة رئيس بلدية مادبا لمدة اسبوع.

د. بسام بني ياسين

عاد الدكتور بسام يونس بني ياسين الى عمان بعد حصوله على درجة الماجستير في جراحة الفم والفكين من جامعة مانشستر في بريطانيا.

د. اكرم الشلبي

عاد الى عمان الدكتور اكرم حسن الشلبي بعد مشاركته في مؤتمر طبي حول امراض النسائية والتوليد في سان فرانسيسكو بالولايات المتحدة.

م. ابراهيم الغويري

باشر المهندس ابراهيم عايد الغويري من امانة عمان الكبرى عمله بعد اجازة استغرقت عدة ايام.

م. فائق رشق

تقرر ترفيع المهندس فائق مسعود رشق من امانة عمان / منطقة صويلح الى الدرجة الثالثة.

د. عايدة الور

حصلت الانسة عايدة عيسى الور الموظفة بوزارة التربية والتعليم على درجة الدكتوراه في اصول التربية من جامعة عين شمس.

مازن الضمور

تقرر ترفيع السيد مازن محمد الضمور من وحدة الرئاسة بجامعة مؤتة الى الدرجة الرابعة.

عوني الدرادكة

باشر السيد عوني محمد الدرادكة عمله في جامعة عمان الاهلية بعد قضاء اجازته.

مهرجان لمناصرة العراق في المفرق الجمعة

عمان - الرأي - قررت لجنة التعبئة الوطنية للدفاع عن العراق اقامة مهرجان خطابي في موقع قبور الشهداء العراقيين في المفرق وذلك يوم الجمعة القادم.

ويتحدث في المهرجان رئيس اللجنة الاستاذ سليمان عرار، ورئيس مجلس النقباء حسن جبر، ورئيس لجنة التنسيق العليا لاحزاب المعارضة للدورة الحالية الاستاذ نائل بركات، وعريف الحفل الاستاذ حمزة منصور.

السرور يفتتح .. اليوم اسبوع التراث الفلسطيني

عمان - الرأي - يفتتح المهندس سعد هايل السرور رئيس مجلس النواب اليوم «الاحد» اسبوع التراث الفلسطيني الذي تنظمه (٣) نقابات مهنية: نقابة المهندسين ونقابة الصيادلة ونقابة المهندسين الزراعيين.

واستعرض المهندس حسن جبر نقيب المهندسين الزراعيين والمهندس مراد العضايلة امين سر النقابة بحضور نائب نقيب الصيادلة الدكتور احمد عيسى في مؤتمر صحفي مشترك عقد امس الظروف التي تعيشها المدينة المقدسة واطماع اليهود فيها.

وقال جبر.. ان الاسبوع بمثابة دعوة لحماية الاقصى من تحويله الى هيكل لليهود مؤكدا على ضرورة تحرير القدس وجميع الاراضي الفلسطينية المحتلة.

وقال.. ان المسجد الاقصى الان في خطر وقد اصدرت المحكمة العليا الاسرائيلية قرارا يقضي باعتبار هذا المسجد ارضا اسرائيلية.

واستعرض المهندس جبر برنامج «اسبوع التراث الفلسطيني» والمتمثل في محاضرات يشارك فيها د. حازم نسيبة ود. ابراهيم زيد الكيلاني، ود. همام سعيد وفايز جابر والشيخ احمد ياسين عبر الهاتف وآخرون. اضافة الى معارض للصور وتقديم اغان فلكلورية واناشيد وطنية.

ندوة حول دور الاعلام في مواجهة الكوارث

عمان - بترا - يعقد مشروع التوعية المائي يوم الخميس القادم بالتعاون مع الرابطة الوطنية للثقافة والاعلام البيئي وجمعية البيئة الاردنية ومديرية الدفاع المدني ندوة حول دور الاعلام في مواجهة الكوارث. وستتطرق الندوة التي تعقد في غرفة تجارة عمان الى موضوعات حول الكوارث ومفهومها وانواعها وطرق مواجهتها ودور الاعلام في الوقاية من الكوارث.

مقتل شخص بعيار ناري

عمان - الرأي - اقدم (م.ح) ٢٤ عاما على اطلاق النار على (ح.م) ٣٥ عاما في منطقة بني كنانة فارداه قتيلا. وباشرت الاجهزة المختصة اجراء تحقيقاتها لمعرفة ملابسات الحادث في حين تم نقل جثة (ح.م) الى المستشفى.

المشاركة باجتماعات الاتحاد البريدي في سويسرا

عمان - بترا - غادر عمان امس الى مدينة بيرن بسويسرا المهندس مزاحم المحيسن امين عام وزارة البريد والاتصالات ليرأس وفد الاردن لاجتماعات مجلس ادارة الاتحاد البريدي العالمي التي تبدأ هناك غدا الاثنين.

وتناقش الاجتماعات التي تستمر حتى الحادي والعشرين من الشهر الجاري عددا من اوراق العمل المتخصصة في النفقات الختامية والمسائل النظامية والتخطيط الاستراتيجي لاعمال الاتحاد اضافة الى موضوعات حول الامن البريدي وتعاونية البريد العاجل والدولي والانظمة الاحصائية والمحاسبية.

ويذكر ان الاردن يحتل موقع نائب رئيس مجلس ادارة الاتحاد وعضوية مجلس الاستثمار البريدي اضافة الى مشاركته في اللجان الاخرى للاتحاد.

صدور التقرير السنوي للمعهد القضائي

عمان - بترا - اصدر المعهد القضائي الاردني التقرير السنوي لمختلف نشاطاته وانجازاته عن عام ١٩٩٧. وتضمن التقرير شرحا حول الندوات والمحاضرات وورش العمل التي عقدها المعهد بالاضافه الى الخطة الدراسية له. وجاء في التقرير ان المعهد عقد العديد من الدورات في مجالات مختلفة من بينها دورات حول المركز القانوني للشاهد في دعوى الحق العام والطب الشرعي والعلوم الجنائية المساعدة وعمليات ايداع النقود والصكوك لدى البنوك وعمليات الاقراض والتسهيلات المصرفية وعلم الحاسوب والتأهيل الحقوقي للموظفين الاداريين في المحاكم. كما تضمن التقرير شروط نشر اي موضوع في المجلة القضائية التي تصدر عن المعهد القضائي.

الدورة التدريبية الاقليمية للتوثيق تواصل اعمالها اعداد كوادر قادرة على التعامل مع تكنولوجيا المعلومات

عمان - الرأي - قال الدكتور مصطفى ابو الشيخ مدير عام البحوث والدراسات بوزارة التربية والتعليم رئيس الدورة التدريبية القطرية في مجال استخدام انظمة المعلومات والتوثيق ان انعقاد هذه الدورة يأتي بهدف تطوير شبكة وطنية ازدنية للمعلومات تنسجم مع استراتيجية تنمية الموارد البشرية التي تبناها المجلس الاعلى للعلوم والتكنولوجيا بالتعاون مع المركز الوطني لتنمية الموارد البشرية ووزارة التربية والتعليم تمهيدا لربط الاردن مع الشبكة العربية للمعلومات التي تبنتها جامعة الدول العربية ممثلة بالمنظمة العربية للتربية والثقافة والعلوم.

واشار الى ان هذه الدورة تركز على اعداد الكوادر القادرة على التعامل مع التكنولوجيا الحديثة في ادارة المعلومات والتوثيق باستخدام انظمة متطورة في هذا المجال ومنها CDS/ISIS والتي ستعمل بها المكتبات ومراكز التوثيق في الوطن العربي.

واوضح ان الدورة تعطي الجانب التطبيقي الاهمية القصوى بهدف اكساب المشاركين المهارات اللازمة لاستخدام هذا النظام بكفاءة وفاعلية وتنمية الاتجاهات الايجابية ازاء استخدام الحاسوب في هذا المجال لما له من فوائد في سرعة الانجاز ودقة العمل.

ويذكر ان الدورة التي استمرت اسبوعين ستختتم اعمالها يوم الخميس المقبل حيث سيتم توزيع الشهادات على المشاركين بالدورة والذين انجزوا متطلبات المشاركة فيها.

تقييم الاداء دورة في مركز الاتصالات

عمان - بترا - بدأت في مركز تدريب الاتصالات امس دورة في مجال تقييم الاداء تعقدها شركة الاتصالات الاردنية لعدد من العاملين فيها.

وتهدف الدورة التي يشارك فيها ١٣ متدربا وتستمر اسبوعا الى تعريف المتدربين بمفهوم تقييم الاداء وتوضيح خطواته والمعايير الاساسية التي تقيم اداء الموظف.

ويتلقى المشاركون في الدورة محاضرات حول معايير تقييم الاداء والادارة بالاهداف وطرق واساليب التقييم وتقييم الجوانب السلوكية في تقييم الاداء ووسائل جعل تقييم الاداء فعالا.

ندوة قومية حول حماية الثروة الحيوانية تبادل الخبرات لتذليل معوقات الخدمات البيطرية

عمان - بترا - تبدأ في عمان في العشرين من الشهر الجاري ندوة قومية حول دور الخدمات البيطرية في حماية الثروة الحيوانية في الوطن العربي تنظمها المنظمة العربية للتنمية الزراعية بالتعاون مع وزارة الزراعة.

وذكر الدكتور عبد الحميد الكايد مدير المكتب الاقليمي للمنظمة في عمان ان الندوة التي تستمر ثلاثة ايام تهدف الى تبادل الراي والمشورة حول الحلول المقترحة لتذليل معوقات ومشاكل الخدمات البيطرية في ضوء خبرات الدول العربية وتقويم انواع الخدمات البيطرية ومناقشة نتائج الدراسة القومية الشاملة لتطوير الخدمات البيطرية في الوطن العربي.

وحول محاور الندوة قال الدكتور الكايد لوكالة الانباء الاردنية انها تتركز على تقويم الوضع الراهن للخدمات البيطرية في القطاعين العام والخاص على مستوى الوطن العربي ودور الخدمات البيطرية في التنمية الزراعية والمعوقات التي تواجه تطوير اداء مراكز الخدمات البيطرية.. بالاضافة الى الاثار المترتبه على خصخصة الخدمات البيطرية وتعزيز افاق التنسيق والتعاون على مستوى الوطن العربي في مجالات الخدمات البيطرية.

وتناقش الندوة على مدى ثلاثة ايام اوراق عمل حول محاور الندوة والتقارير القطرية حول تجارب الدول المتعلقه بالخدمات البيطرية وتعزيز افاق التعاون على مستوى الوطن العربي في هذا المجال.

ويشارك في الندوة الخبراء المسؤولون عن قطاع الصحة الحيوانية في وزارات الزراعة بالدول العربية والخبراء العرب الذين سيقومون باعداد وتقديم محاور الندوة الرئيسية بالاضافه الى ممثلي المنظمات والمؤسسات والهيئات والاتحادات التنموية والتمويلية العربية والاقليمية والدولية.. كما يشارك فيها متخصصون من الباحثين والمسؤولين والتنفيذيين من الجامعات ومراكز البحوث والوزارات والمؤسسات والجهات الاخرى ذات العلاقة.

وياتي تنظيم هذه الندوة ضمن برنامج المنظمة العربية الرئيسي للامن الغذائي العربي وحماية الثروة الحيوانية وزيادة انتاجها.

كما تعقد المنظمة العربية بالتعاون مع وزارة الزراعة دورة تدريبية قطرية للكوادر العاملة في مشروعي تنويع مصادر الدخل وادارة الموارد الزراعية التابعة لوزارة الزراعة في (٣١) من الشهر الجاري حول الطرق والاساليب الحديثه في الارشاد الزراعي.

ويشتمل برنامج الدورة التي يمولها الصندوق الدولي للتنمية الزراعية (ايفاد) على موضوعات الفلسفة الارشادية ومناهج تنظيم العمل الارشادي الزراعي وتخطيط وتنفيذ البرامج الارشادية الزراعية واعداد الخطط السنوية واشراك المراة الريفية في برامج التنمية الريفية بالاضافه الى نظرية الاتصال الارشادي وادارة الكادر الارشادي.

عدد جديد من نشرة نمو

عمان - بترا - صدر عن مركز المعلومات الوطني العدد الخامس عشر من نشرة المركز «نمو» تضمنت العديد من الموضوعات المتعلقة بشبكات المعلومات وتكنولوجيا المعلومات.

واشتمل العدد على موضوعات جديدة تم ادخالها في نظام المعلومات الوطني في المركز بالاضافة الى قائمة الوزارات والمؤسسات الحكومية التي تظهر على شبكة الانترنت من خلال مركز المعلومات الوطني.

وتضمن العدد اهم المشاكل المتعلقة بالتعريب وتصميم صفحات الانترنت وحلولها اضافة الى شرح حول تكاليف الاتصال مع نظام المعلومات الوطني وعدد مستخدمي الانترنت في الاردن.

للاباء واولياء الامور

عندما يرغب طفلك بعبور اي شارع ... فعليه التقيد بقواعد معينة ... ضمانا لسلامته ... قبل كل شيء البحث عن مكان آمن يشاهد منه كافة اتجاهات الشارع ... الوقوف على حافة الرصيف ... النظر يسارا ثم يمينا ثم يسارا ... التأكد من خلو الطريق من السيارات ومن ثم قطع الشارع بسرعة معتدلة وبخط مستقيم

AL RAI DAILY NEWSPAPER SUND

التفاصيل صفحة ١٩

د الحسين سالما معافى

نواب ووجهاء محافظة معان

أمنية على مختلف مستوياتها قلبا وقالبا

الاجهزة الامنية على مختلف مستوياتها قلبا وقالبا في ردع من تسول له نفسه الاساءة الى الامن واستقراره في هذه المحافظة .

وقالوا ان هيبة رجال الامن هي من هيبة المواطن

البقية ص ١٨

ار على المستويين الوطني
للنهوض الاقتصادي

الوزراء في مكتبه
كة لمؤتمر (حوار
لالة الملك الحسين
لين من دول اسيا

بدران منسق عام
واعدة النمو حتى
هدها العالم حاليا
وتمر خاصة وان
لمثل هذا النوع من
م الحكومة الكامل
فه التي ترمي الى

البقية ص ١٧

الامنية مع تركيا

لتجنب النزاع المسلح
ي الى النهاية

عت
فين
مدر
حال
عهد

من
ريل
مة
راء
الى

وقف الدعم السوري للانفصاليين الاكراد حسب قوله مشددا، على ان موقف بلاده ليس مخادعا وان على سوريا ان تتحمل التبعات اذا ظنت ذلك.

وفي الوقت الذي دعا فيه مفتي سوريا الى قمة اسلامية لدعم موقف دمشق نفى مصدر سوري انباء صحفية تركية عن حدوث تفجيرات في بعض المواقع العسكرية السورية على الحدود التركية.

التفاصيل ص ٨

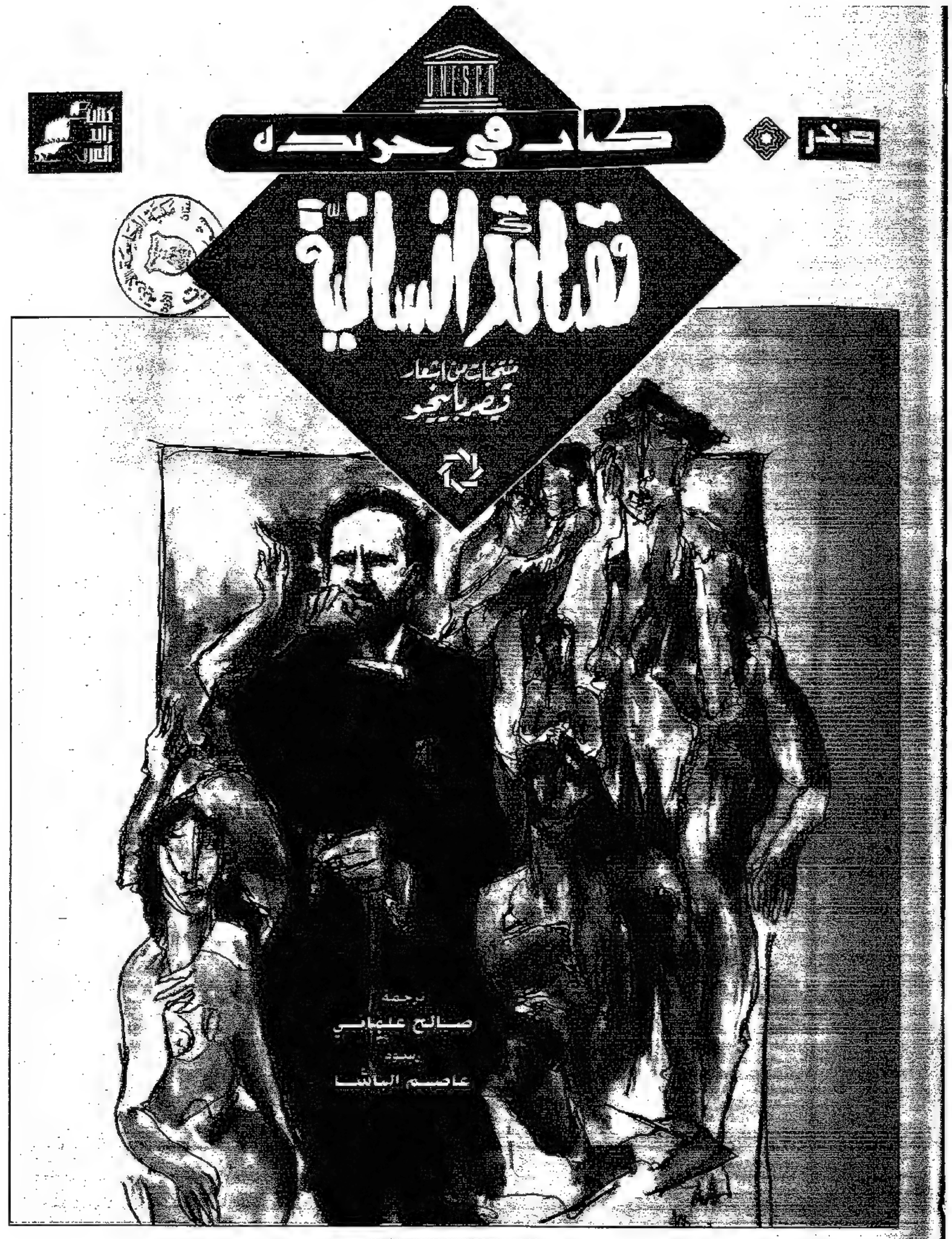

الرأي

وقال وزير الخارجية في تصريح لـ «الرأي» اننا في الاردن نتعامل مع اسرائيل كدولة وسياسات وهو اهم من تعاملنا مع الاشخاص مشيرا الى ان ما يعنينا بالدرجة الاولى هو التزام الحكومة الاسرائيلية باستحقاقات السلام وتنفيذ الاتفاقيات المتعلقة بهذه العملية .

ودعا وزير الخارجية الحكومة الاسرائيلية الى التجاوب مع الجهود

البقية ص ١٨

العدل العليا توقف قرار وزير السياحة باغلاق عدد من النوادي الليلية

عمان – الرأي – اوقفت محكمة العدل العليا القرار الصادر عن وزير السياحة باغلاق عدد من النوادي الليلية وذلك سنداً للمادة ٢٠ من قانون محكمة العدل العليا.

وكان السيد وزير السياحة قد اصدر قراراً باغلاق النوادي الليلية من اجل تصنيفها حسب قانون السياحة ، حيث تقدم عدد من اصحاب هذه النوادي بطعونات لدى محكمة العدل العليا عن طريق وكيل الدفاع فيصل البطاينة الذي طالب في لوائح الطعن وقف تنفيذ القرار.

مجموعة فولكس فاجن
اكثر السيارات اثارة
في معرض السيارات الدولي.

وكافحة البطالة، بحيث يكون ارتباط اللجنة مع رئيس الوزراء الذي ترأس اللجنة مباشرة وتقدم تقاريرها الدورية له، وتضم اللجنة في عضويتها وزير العمل / نائبا للرئيس ووزير الدولة لشؤون التنمية ووزير الصناعة والتجارة ووزير التربية والتعليم ووزير التنمية الاجتماعية ووزير الداخلية ووزير

البقية ص ١٨

استئناف محاكمة المتهمين في قضية تلوث مياه زي اليوم

عمان – الرأي – من احمد كريشان

تستأنف محكمة صلح جزاء عمان اليوم برئاسة القاضي علي ابو جبيلة محاكمة المتهمين في قضية تلوث مياه زي والمتهم بها عدد من مدراء الدوائر في وزارتي الصحة والري.

وتضم جدول الجلسة ردود على لائحة الادعاء بالنسبة للمتهمين في حين سيبادر وكلاء الادعاء بتقديم بينات الشكوى عليهم.

واعتبرت مصادر قانونية ان عقوبة التهم المسندة الى المتهمين كافة في حال ثبوتها تصل الى الحبس لمدة سنة بموجب قانون العقوبات وقانون التموين وقانون المواصفات والمقاييس.

وكانت محكمة صلح جزاء عمان قد اصدرت قرارا في الثالث عشر من الشهر الماضي ينص على عدم اختصاص المحكمة بمقاضاة الدكتور منذر حدادين وزير المياه والري السابق عن التهم المسندة اليه وهي الاخلال بواجبات الوظيفة وانتاج مادة مياه الشرب غير مطابقة للمواصفات القياسية الاردنية وعرض مادة مياه الشرب للبيع وهي غير صالحة للاستهلاك البشري خلافا للمادة ١٧ من قانون التموين ، موردة في قرارها ان المجلس العالي بمحاكمة الوزراء هو المختص بمحاكمة الدكتور حدادين عن التهم المسندة اليه على فرض ثبوتها .

العموش : اللجنة الوزارية العليا لم تنظر في اقتراح اعادة خدمة العلم

عمان – الرأي – من يزيد كنعان

اكد وزير التنمية الادارية الدكتور بسام العموش ان اللجنة الوزارية العليا التي يرأسها السيد رئيس الوزراء لم تنظر حتى الان في اقتراح المؤتمر الوطني الاول ومكافحة البطالة المتضمن اعادة خدمة العلم.

وقال العموش لـ«الرأي» ردا على ما اثير امس حول قانونية ودستورية عدم الزامية خدمة العلم لمن يطبق عليهم القانون ان اللجنة الوزارية ستنظر في الامر خلال الاسبوعين القادمين [illegible]

«الرأي» سألت اثنين من القانونيين البارزين حول الموضوع ، فمن جهته رأى وزير التنمية الادارية السابق المحامي الدكتور كمال ناصر ان ما اشار اليه العموش مؤخرا حول عدم الزامية خدمة العلم مجرد فكرة لاشراك كافة اجهزة الدولة وبالذات القوات المسلحة في مكافحة البطالة والحد من انتشارها .

وعلل ناصر ذلك بقوله ان حديث الوزير العموش يندرج في البحث في مضمون خدمة العلم وليس الحديث عن قانونها مشيرا الى ان خدمة العلم واجبة على كل مواطن ولا تدخل [illegible]

المحافظات والالوية

الزرقاء — في استبانة اعدها مرشدون نفسيون

طلبة من الزرقاء اعترضوا على اساليب تدريسهم

المختبرات المدرسية للعرض وليس للاستخدام

الزرقاء - من يوسف رفايعة

اظهرت نتائج استبانة تعامل مع عينة من طلبة المدارس في محافظة الزرقاء اعتراض معظم طلاب المدارس على بعض الامور التي تتعلق بشؤونهم التعليمية المدرسية كعدم ملاءمة المناهج وامتلائها بالكلام المحشو والاساليب المدرسية غير المناسبة المتبعة في تدريس الطلاب.

وبينت الاستبانة التي اجراها في الزرقاء مرشدون نفسيون في مركز التوعية والارشاد الاسري ان الطلبة يعتقدون بعدم وجود مدرسين قادرين على توصيل المعلومات بشكل صحيح وان المختبرات المدرسية موجودة فقط للعرض دون الاستخدام مع قلة اجراء التجارب العلمية. كما اشارت النتائج الى اعتقاد الطلاب بعدم وجود الاهتمام المنشود داخل الحصص والشعور بالملل وعدم الرغبة في الدراسة.

واوضحت نتائج الاستبيان ان اسلوب التعامل من قبل المعلمين مع الطلبة يعتمد العنف والضرب والاهانة وعدم اتاحة الفرصة لتبادل الحوار البناء مع الطلبة، وعدم لجوء الطلاب الى المرشدين النفسيين في المدارس لحل مشاكلهم المختلفة وذلك للانطباع السيء الذي يسببه سلوك باقي المعلمين والذي يشمل الهيئة التدريسية والادارة والارشاد ايضا.

ومن المشاكل التي اظهرتها نتائج الاستبيان ان معظم الطلاب يعانون من مشاكل شخصية عائلية كتدني المستوى المادي والظروف الاقتصادية الصعبة والضغط النفسي الذي يولده اهتمام العائلة بالطالب لحثه على الدراسة باستمرار والقلق الذي يتسبب به الخوف من الامتحانات والرسوب.

واشار المرشدون النفسيون الذين اعدوا الاستبيان الى انهم يهدفون الى وضع نتائج الاستبيان امام جهتين معنيتين بهاء الاسرة لتحتوي ابناءها وتعتني بهم بمعنى الكلمة، وامام وزارة التربية والتعليم لفرض مزيد من الرقابة والضبط على المدارس بانظمتها الادارية والتدريسية وذلك لمساعدة الطلبة في اجتياز الصعوبات التي يواجهونها وحل بعض المشكلات التي تعيق طريقهم من اجل ضمان مصلحة الطلاب الذين هم في النهاية الهدف المنشود لرسالة العلم والتعليم لاعداد جيل مثقف صالح يفيد مجتمعه ونفسه.

واضافوا ان على المعلم غرس الثقة بالنفس في الشباب حتى تصقل وتتطور شخصياتهم ويرتفع مستوى الوعي لديهم والتفكير الايجابي في الامور ليتفاعلوا مع مجتمعهم ويستطيعوا الحصول على قدر مقبول من التعليم.

وجاء الاستبيان ضمن برنامج اقيم في مركز التوعية والارشاد الاسري بعنوان «استقبال العام الدراسي الجديد والحصول على النجاح بسبع خطوات» هدف الى تشجيع الطلاب لاستقبال العام الدراسي الجديد بروح معنوية عالية والاستماع والنظر الى الشكاوى والمشاكل التي يواجهها الطلبة في مدارسهم من أجل ضمان التواصل بين الطلبة ومدارسهم عن طريق المركز والاخذ ببعض النصائح والحلول للمشكلات والمواقف التي يتعرض لها الطلبة وزرع الثقة وحب التعليم في نفوسهم وتشجيعهم لتحقيق النجاح في حياتهم.

مدرسة الهاشمية احتفلت بيوم المعلم

الزرقاء - الرأي - اقامت مدرسة الهاشمية الاساسية للبنات التابعة لمديرية التربية والتعليم لمنطقة الزرقاء احتفالا بيوم المعلم الشامل على ساحة المدرسة صباح امس حيث القت مديرة المدرسة كلمة الطلبات وطالبات المتميز على اشتمال على فقرات ثقافية ومسرحية للطلبة.

اربد — ضريبة المبيعات رفعت ثمن السلع وأضرت بالقطاع الصناعي

دراسة تناولت انعكاس السياسات المختلفة على الصناعة بمدينة الحسن

اربد - من نادر خطاطبة

اظهرت دراسة حول انعكاس السياسات المختلفة على الصناعة بمدينة الحسن الصناعية ان ارتفاع اسعار الفائدة من بداية التسعينات وحتى الان لم يؤثر تأثيرا واضحا على كلفة التشغيل لانخفاض نسبة القروض والتسهيلات الائتمانية الى التمويل الذاتي الذي غالبا ما اعتمدت المصانع عليه بالكامل.

واوضحت الدراسة التي اجراها الباحث عبد الناصر نزال العبادي من كلية الاتحاد ان ضريبة المبيعات تعد من اكثر سياسات الاصلاح اضرارا بالقطاع الصناعي الخاص لأنها تؤدي الى ارتفاع ثمن السلع على المستهلك مما يقلل الطلب ويؤثر على السيولة بالمصانع اضافة الى ان هذه الضريبة على السلع الرأسمالية تمثل اكثر جوانب الاجراءات اضرارا بالاستثمار الصناعي.

وبينت الدراسة ان تحرير اسعار الصرف يمارس تأثيراً مزدوجا على الاستثمار الصناعي الخاص من خلال تأثيره على تكلفة الواردات ودوره في تشجيع الصادرات مشيرة الى جوانب هذا التأثير المتمثلة بارتفاع سعر الدولار من ٣٣ قرشا الى ٧١ بزيادة ١١٥٪ وانعكاس هذا الارتفاع على كلفة الانتاج بالنسبة للواردات اضافة الى ارتفاع نسبة مستلزمات الانتاج الى ٩٠٪ في المتوسط وارتفاع نسبة المكون الاجنبي في الالات المستخدمة الى ما يقارب ١٠٠٪.

وفيما يتعلق بالصادرات اشارت الدراسة الى ان تخفيض قيمة العملة الوطنية لتشجيع الصادرات الصناعية تزامن مع اجراءات ادت الى ارتفاع كلفة الانتاج على اثر تخفيض قيمة العملة ولهذا يشير الى التناقضات الداخلية في برنامج الاصلاح اضافة الى انخفاض مرونة الجهاز الانتاجي واشتداد حدة المنافسة العالمية وضعف القدرات التسويقية والترويجية وصعوبة الاشتراك في المعارض الدولية لارتفاع كلفة المشاركة.

وتناولت التعديلات للتعرفة الجمركية منذ عام ٩١ وما بعده والتي ضيقت الفجوة بين الحدين الادنى والاعلى ان خفضت على السلع الصناعية النهائية ورفعت بالنسبة للمواد الخام والسلع الوسيطة المستخدمة في النشاط الصناعي ورفع الحظر عن استيراد كثير من السلع المستوردة والمنافسة للانتاج المحلي تباع في السوق الداخلي باسعار اقل من نظيرتها المحلية.

واشارت الى ان قطاع الاعمال الخاص يرى ان الاجراءات الخاصة بتحرير التجارة الخارجية بسرعة وشمول تعد من اكثر الاجراءات خطورة على الاستثمار الصناعي القائم مثبطا للحافز الاستثماري لدى المستثمرين الجدد في المدينة التي ما زالت صناعاتها وليدة اذ تعذر عليها المنافسة داخليا ويصعب عليها ايضا المنافسة خارجها مبينة ان القطاع الصناعي تخوف في مجال تحرير التجارة الخارجية بسبب سياسة الاغراق من قبل الدول المصدرة للاردن وعجز السلطات الجمركية عن مواجهة تلك السياسة ولذلك ينادي هذا القطاع بضرورة تطبيق السعر التحكمي.

وتناولت الدراسة الى جانب الاجراءات التي اعتبرتها قيودا على النشاط الاستثماري الصناعي الخاص المشاكل التي لا ترتبط بسياسة الاصلاح الاقتصادي والتي ترجع الى ظروف الدول النامية والمدن الجديدة وابرزها مشكلة العمالة وانخفاض مستواها المهني والفني وارتفاع الكثافة الرأسمالية التي تضعف المنافسة داخليا وخارجيا وارتفاع نسبة المكون الاجنبي في الصناعة الذي يجعلها شديدة الحساسية للتغيرات في سعر الصرف والظروف العالمية لتصبح اكثر عرضة للصدمات الخارجية.

وخلصت الدراسة الى جملة نتائج ابرزها انه يجب التمييز عند دراسة انعكاس سياسة الاصلاح على الاستثمار الخاص بين الاستثمار القائم والمحتمل وان اكثر السياسات ضررا بالاستثمار القائم كانت السياسات المالية بينما كانت السياسات النقدية اكثرها ضررا بالنسبة للاستثمار المحتمل اضافة الى عجز سياسة الاصلاح الاقتصادي في الاجل القصير عن رفع معدلات الاستثمار الخاص نتيجة التناقض الداخلي بين سياسات الاصلاح الاقتصادي وضعف البنية او التكوين الداخلي للقطاع الخاص الصناعي وان انعكاس سياسة تحرير التجارة الخارجية على الاستثمار الصناعي في الاجل القصير احتمالاته السلبية اكثر من الايجابية.

واكدت الدراسة ان اي محاولة لزيادة مساهمة الاستثمار الخاص في النشاط الصناعي تستلزم معالجة شاملة لجميع المعوقات اي الاطار القانوني والمؤسسي والتنظيمي واعادة هيكلة البناء الصناعي للقضاء على تشوهاته واختلالاته الداخلية ومواجهة التحديات امام النمو خارجيا من خلال تحديد الهيكل الصناعي الاردني المستهدف لدخول القرن القادم في ضوء التطورات الداخلية والخارجية والاهتمام بالتطور التكنولوجي والبحث والتطوير في المجال الصناعي ودراسة امكانيات واحتمالات التسويق محليا واقليميا ودوليا.

ويذكر ان الدراسة التي قدمت لندوة الاستثمار في اقليم الشمال التي استضافتها جامعة اربد الاهلية في ايار الماضي تناولت في بدايتها الاعتبارات النظرية المؤيدة لجدوى سياسة الاصلاح الاقتصادي في ضوء الاستثمار الخاص واوجه التناقض بين سياسة الاصلاح الاقتصادي وهدف تشجيع الاستثمار الخاص.

هيئة ادارية جديدة لجمعية الاسرة البيضاء

اربد - الرأي - انتخبت هيئة ادارية جديدة لجمعية الأسرة البيضاء الخيرية في اربد من السيدات فايزة عبدالكريم الزعبي رئيسة وهدى سليمان عجاري نائبا للرئيس وهند محمد عتاب أمينا للسر ونجاح خريس أمينا للصندوق ومنفية عبدالقادر مارديني وزينرية عبدالله الجودة وعريم توفيق ابو الوب اعضاء.

معان

بلدية الامير راشد تناشد وزارة الصحة العمل على سرعة تشغيل المركز الصحي

معان - من سعد كريشان

عبدالله عقيل النعيمات

جدد رئيس بلدية روضة الامير راشد عبدالله عقيل النعيمات المطالبة بدعم المجلس البلدي وزيادة مخصصاته من المحروقات باعتباره من البلديات الناشئة حديثا وشموله بحزمة الامان الاجتماعي ليتمكن من تحسين مستوى اداء الخدمات وتطويرها نحو الافضل لتحقيق مقولة البلديات في خدمة المجتمع، وتعبيد طريق ذراع سليب بالخلطة الساخنة وفتح صف اول ثانوي للبنات وزيادة عدد الباصات العاملة على الخطوط المجاورة التي تربط البلدة بالقرى والتجمعات السكانية القريبة وتوفير الملاعب القانونية ليتمكن هواة الرياضة من ممارسة نشاطاتهم المختلفة وتأمين الاسكان الوظيفي لمعلمي التربية في القرى كنوع من الاستقرار الذي يخفف من الاعباء الثقيلة الواقعة على كاهلهم.

كما طالب بفتح شعبه بريد في قرية بئر البيطار والعمل على انجاز مشروع فلس الريف ليشمل التجمعات السكانية المجاورة وتطبيق نظام الافراز داخل حدود البلدية وتخفيض اسعار المياه الخاصة باستهلاك الجمعيات الخيرية والعمل على صيانة خطوط المياه واستبدال التالف منها حفاظا على الثروة المائية واعادة النظر في رواتب رؤساء البلديات الصغيرة منها والناشئة، وفتح عدد من الطرق الزراعية لتمكين المزارعين من الوصول لمزارعهم.

كما ناشد وزارة الصحة العمل على سرعة تشغيل المركز الصحي الذي انجز بالكامل في شهر اب من عام ١٩٩٧ على امل ان يتم تأثيثه وتزويده بالكوادر اللازمة بعد تأمينه بالمياه والكهرباء ومن يومها ونحن ننتظر وبفارغ الصبر قيام الوزارة بفتح المركز لاستقبال المرضى وان المدة التي مضت على اغلاقه كافية في اعتقادي بتأمينه في كل ما يحتاجه في اقل بكثير من المدة التي مضت وما زالت على اغلاقه.

وتطرق في معرض حديثه عن الخدمات التي قدمتها البلدية في مختلف المجالات ومنها ايصال التيار الكهربائي لبعض الاحياء السكنية باستثناء ثلاثة تجمعات سكانية تبعد عن البلدة حوالي ٧٠٠م، ما زالت غير مخدومة بالتيار الكهربائي وتعبيد عدد من الشوارع بكلفة ٦٧ الف دينار وانشاء اطاريف للشارع النافذ واقامة سور حول المقبرة الاسلامية وصيانة وحدات الانارة واقامة جنزان استنادية ومكافحة الكلاب الضالة وتركيب عبارات صندوقية وانبوبية لمجاري السيول داخل حدود منطقة التنظيم.

واضاف ان المجلس تقدم بطلب لوزارة البلديات لاجراء توسعات على المخطط التنظيمي ليشمل المنازل والمركز الصحي الواقعة خارج حدود التنظيم ويذكر ان البلدة روضة الامير راشد تقع غرب معان على بعد ٣٠ كم وعدد سكانها ٢٤٠٠ نسمة وسكانها من عشائر النعيمات كانت تعرف باسم القاع وصدرت الارادة الملكية السامية بتسميتها روضة الامير راشد اعتبارا من ١٩٩٦/١/١.

يوم طبي في الزبيرية الخميس

معان - الرأي - تنظم جمعية الزبيرية للتنمية الاجتماعية ومركز الاميرة بسمة في الشوبك بالتعاون مع مستشفى الجامعة الاردنية يوما طبيا الخميس المقبل الخامس عشر من الشهر الحالي الساعة التاسعة صباحا وحتى الخامسة مساء لفحص المرضى وتقديم العلاج اللازم لهم.

وذكر مدير مراكز الاميرة بسمة في لواء الشوبك ياسين البباهية ان اقامة مثل هذا اليوم يأتي ضمن الخدمات التي تقدمها المراكز للمواطنين.

بحث مشاكل خطوط السير في الشوبك

معان - الرأي - بحث متصرف لواء الشوبك ثامر المجالي في الاجتماع الذي عقده امس لأصحاب الباصات العاملة على خط الشوبك - معان شؤون السير في اللواء والمشاكل التي تواجه هذه الشركات والجمعيات وسبل معالجتها للصالح العام.

وأكد المتصرف على أهمية الالتزام بالسير على الخطوط المصرح بها وعدم تجاوزها وملاحقة المخالفين تحت طائلة المسؤولية واهمية تحلي السواقين بالاخلاق الحميدة وحسن التعامل مع المواطنين والركاب.

وتحدث في الاجتماع رئيس مركز امن الشوبك الرائد ممدوح الزبن فأوضح ان الأجهزة الامنية في اللواء ستتعامل بحزم في تطبيق القوانين والانظمة بحق المخالفين الذين تثبت ادانتهم بالتعدي على خطوط غيرهم.

ندوة حول ثقافة الطفل

معان - الرأي - تنظم مديرية ثقافة معان صباح بعد غد الاثنين ندوة في جامعة مؤتة فرع معان حول ادب وثقافة الطفل وذلك في اطار الموسم الثقافي للمديرية لهذا العام.

اخي الزائر

عليك ان تتقدم بنفسك خلال (شهر) من تاريخ دخولك حدود المملكة الى ادارة الاقامة والحدود او فروعها الموجودة في مديريات الشرطة المختلفة ومراكزها الامنية لتحرير اقرار عن شخصك الكريم .. لذا ترجو منك مديرية الامن العام المبادرة الى ذلك .. متمنين لك طيب الاقامة في اردن العرب.

مع تحيات مديرية الامن العام
ادارة العلاقات العامة

عجلون

ندوة توعوية لمزارعي بلدة السفينة

عجلون - من علي فريحات

عقد مشروع تنويع مصادر الدخل في مديرية زراعة عجلون ندوة زراعية لمزارعي بلدة السفينة عن اهداف ونشاطات المشروع وكيفية الحصول على القروض.

وقال رئيس وحدة المشروع في مديرية زراعة عجلون المهندس جابر اللواحنة ان مشروع تنويع مصادر الدخل يعتبر احد المشاريع التنموية الهامة التي تخدم شريحة كبيرة من صغار المزارعين ذوي الدخول المتدنية من الاسر الريفية الفقيرة عن طريق توفير قروض لتلك الاسر من خلال مؤسسة الاقراض الزراعي لشراء واكثار الماعز الشامي والاغنام المحسنة وتشجيع انتاج الاعلاف وزراعة النباتات العطرية وتصنيع المنتجات الزراعية وخاصة منتجات الالبان وعلى النطاق الاسري وغيره من المشاريع الصغيرة.

واوضح المهندس اللواحنة ان المشروع يقدم النصح والارشاد الزراعي الميداني للمنتفعين من المشروع من خلال كوادر المشروع العاملة في مديريات المرشدين الزراعيين لمساعدة هذه الاسر في تطوير اعمالها اضافة الى تقديم الخدمات البيطرية المجانية للمستفيدين من نشاطات الانتاج الحيواني من خلال طبيب ومعرض بيطري وعيادة بيطرية متنقلة خاصة لخدمة المستفيدين.

واستعرض رئيس وحدة المشروع شروط الاستفادة من المشروع التي تتعلق بتطبيق شروط الاقراض الزراعي المعمول بها لدى مؤسسة الاقراض الزراعي. وان يكون معدل الدخل السنوي للأسرة بحدود (١٨٠٠) دينار سنويا وتوفر العمالة الاسرية من (٥-٦) افراد وامتلاك ما لا يزيد عن (٣٠) دونم من الاراضي الصالحة للزراعة او (٥٠) دونم من الاراضي القليلة الامطار وامتلاك ما لا يزيد عن (٤) رأس من الاغنام او الماعز.

وبين ان قيمة القروض التي تم اقراضها للمزارعين بلغت (٦٠٠) الف دينار استفاد منها (٢٨٥) مزارع.

الكرك

اولوية لمدينة «العراق» في حزمة الامان الاجتماعي

الكرك - من محمد الخوالدة

بدأ في منطقة لواء عي وبلدة العراق في لواء المزار الجنوبي تنفيذ الدفعة الاولى من المشاريع المقررة لبلديات محافظة الكرك ضمن مشاريع حزمة الامان الاجتماعي التي تنفذها وزارة الشؤون البلدية والقروية والبيئة بالتعاون مع بنك تنمية المدن والقرى.

وتهدف مشاريع حزمة الامان الاجتماعي المراد تنفيذها في محافظة الكرك الى تطوير البنية التحتية في المناطق المشمولة واعادة تأهيل ما هو قائم، واستحداث غير الموجود للمساعدة في عملية التنمية الشاملة، لهذه المناطق التي تعاني المجالس المحلية فيها من عجز في موازناتها، وضعف امكاناتها الفنية، بشكل يجعلها غير قادرة على تلبية احتياجات مواطنيها وتنفيذ المشاريع الخدمية اللازمة فيها.

وجرى تحديد المشاريع التي تحتاجها المناطق بحسب اولوياتها بموجب دراسة شاملة ومعمقة تبرز الحاجات الاساسية الاكثر الحاحاً واهمية وقد اعدت الوزارة بالتعاون مع بنك تنمية المدن والقرى مخططات تفصيلية ملزمة.

وتكمن اهمية مشاريع حزمة الامان الاجتماعي في الزامها المتعهدين الذين تحال عليهم عطاءات العمل بتشغيل ما نسبته (٦٠) في المئة من العمال من ابناء المناطق التي تجري العمل فيها للحد من ظاهرة البطالة وايجاد فرص العمل للباحثين عنها.

وتشمل الاعمال التي يجري تنفيذها في اطار مشاريع حزمة الامان الاجتماعي واقامة الجدران الاستنادية لحفظ الشوارع والحد من انجرافات التربة واستكمال فتح وتزفيت الشوارع وانشاء العبارات والاقنية اللازمة لتصريف مياه الامطار وخصوصاً في المناطق الوعرة التي تتضرر نتيجة تشكل السيول في مواسم الامطار.

واعطيت مناطق لواء عي وبلدة العراق الاولوية من بين مناطق محافظة الكرك بالنظر لطبيعة هذه المناطق وظروفها الجغرافية التي تستنفذ الكثير من موارد بلدياتها لتنفيذ بعض الخدمات.

وبين مدير الشؤون البلدية والقروية في لواء عي زياد هلسة انه طرح عطاء بقيمة ٦٥ الف دينار لانشاء (٢٦٦٣) متراً مكعباً من الجدران الاستنادية لخدمة الشوارع وحماية مساكن المواطنين وللمساعدة في فتح الشوارع المرسمة على المخططات التنظيمية بكامل سعتها، كما طرح عطاء آخر لانشاء عبارات صندوقية واقنية لتصريف مياه الامطار بكلفة ٤٨ الف دينار بمساحة ٤٨٠ متراً مكعباً من العبارات الصندوقية و ٣٧٠ متراً طولياً من الاقنية.

وسيطرح قريباً عطاء آخر لفتح وتزفيت ما مساحته ١٦ ألف متر مربع، واشار المهندس الهلسة الى ان هذه الاعمال تشمل مناطق عمل بلديات عي وكثربا وجوزا.

وقال مدير الشؤون البلدية والقروية والبيئة في لواء المزار الجنوبي المهندس عيسى الجعافرة ان الاولوية ضمن مناطق اللواء اعطيت لبلدة العراق بالنظر لطبيعتها الجغرافية والظروف المالية لبلديتها في حين ستشمل المرحلة الثانية بلدة الطيبة الشابهة في ظروفها لبلدة العراق.

وبين المهندس الجعافرة انه طرح عطاء بقيمة ٨٠ ألف دينار لانشاء عبارات صندوقية وانبوبية وجدران استنادية اضافة الى فتح وتعبيد المزيد من الشوارع التي ستفتح وتعبد بطريق الرصفة الحجرية التي كانت تستخدم سابقاً وذلك بهدف تشغيل اكبر عدد ممكن من الايدي العاملة المحلية.

جرش

البيت السوفاني: قناطر سقفها من القصيب ووسطها نقرة نار وجدرانها مزينة بصور المساجد

جرش - من حسني البلاونة

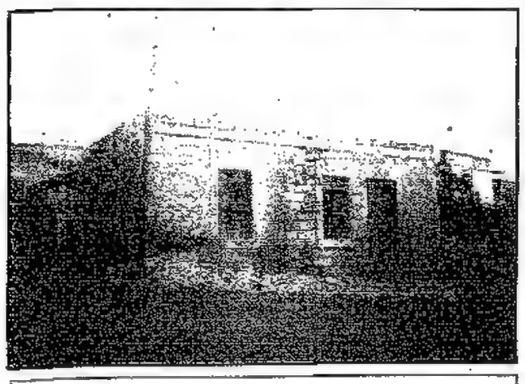

واجهة بيت قديم في سوف

مر البيت السوفاني الذي ينقسم الى قسمين الاول للنساء والاخر ديوان للرجال بمراحل متعددة تبعا لتطور الايام واختلاف الظروف التي يعيشها المجتمع.

كانت اسقف البيوت من رماح القصيب المجدولة بالخيطان ويعلو ظهرها اوراق الشجر (السنديان) والتراب المخلوط بالتبن وتبنى على نظام القناطر الشبيهة بالجسور وقليل من كان يستخدم الاسمنت الذي تم جلبه من حيفا حتى عام ١٩٣٠.

والديوان يحظى باهتمام كبير فيزين بالسجاد وصور المساجد والمآذن والايات القرآنية وفي وسط الديوان (نقره) لا تطفأ نارها، يوضع عليها دلال القهوة، والى جانبها المحماس والمهباش المصنع في بلدة المزار المجاورة من خشب البطم. وفرشه من الصوف تصنعه النساء.

اما القسم الخاص بالنساء فله رفوف خاصة توضع عليه الاواني المملوءة بالمؤن من زبيب وقطين، وهويسه من الحمص، وملبس للأطفال، ويوضع في صدر البيت رفا من الطين توضع عليه الصحون والطناجر والكاسات والملاعق ولوازم البيت المختلفة.

وفي قسم اخر من البيت توجد (الراوية) المصنوعة من الطين الفخاري غير المشوي بالنار يوضع فيها القمح المعد للطحن (والكوارة) المملوءة بالطحين البلدي، اما السمن والزيت فيوضع في جرار فخارية والماء في اباريق فخارية تعلق في شبابيك البيوت لتبريدها بحيث يشرب منها مباشرة دون كؤوس.

وكان السبت (الصندوق الصدف) الخزانة الوحيدة لمحتويات المرأة من لباس وحلي وتغطاء البيوت بالصراج ثم الفانوس المستر الذي يحمل باليد دون ان يتأثر بالهواء، ومن بعده الشمعدان.

اما ادوات الحصاد فهي المنجل والقاطولة وتستخدم لقطابة الكروم، والمذراه والشاعوب، والقادم الذي يحمل بالقش الى البيدر .. وتدرس الحبوب بواسطة الحيوانات التي تجر وراءها (لوح الدراس) المرصع بالحجارة السوداء الصوانية، وتحمل النساء المياه على رؤوسهن من عيون الماء القريبة.

ومن الادوات الاخرى في البيت السوفاني طاحونة الحجر للسميد والبرغل والعدس والحمص.

وفي سوف صنعت فناجين القهوة من الفضة والذهب وقدمت فيها القهوة عند زيارة الملك المؤسس عبد الله بن الحسين. ومن الفضة صنعوا مقابض خناجرهم والسيوف الشباري وقطع حلي للنساء والخيول والاساور والخواتم ولا يزال معظمها يخلد دقة صنعه، كما اهتموا بالاثار وادخارها كتحف تزين منازلهم كمعالم اثرية تاريخية منحوتة ولا تزال حيث يقوم عليها النعمات حسن العتوم.

وكان للمحراث والابقار قيمة خاصة اذ يعتبر المحراث عنوان حضارة كونه يعكس العلاقة بين الانسان والارض بعد ان حرثها وزرعها واستقر عليها، حتى اصبحت وطنا يدافع عنه بالدم وللمحراث اجزاء منها الكابوسة والعود، والشرعة والسكة والبوك والنكر والنير والرياح.

وكانت الدباغة صناعة سائدة في كل بيت لتواجد الجلد والدباغ المأخوذ من جذور شجرة (اللزاب) او الصنوبر مع قشرة الرمان المتوفرة بكثرة في هذه المناطق.

دورة توعية مرورية لمعلمي ومعلمات المحافظة

جرش - الرأي - نظمت تربية جرش بالتعاون مع شرطة المحافظة امس الأول دورة في التوعية المرورية لمعلمي ومعلمات مدارس المحافظة حيث القى رئيس قسم السير النقيب محمد الشمايلة محاضرة اشار فيها الى ان حوادث السير اصبحت تشكل هماً وطنياً وعنصرا يقلق راحة المواطن لما ينجم عنها من اضرار جسيمة في الأرواح والممتلكات الأمر الذي يلزم جميع الجهات الشعبية والرسمية للمشاركة في ايجاد الحلول التي تسهم في التقليل من هذه الحوادث ومن ويلاتها.

وأشار الى اهمية تشكيل فرق مرشدي المرور في المدارس لما تقدمه من دور في تنظيم دخول وخروج الطلبة من المدارس اضافة الى عقد المحاضرات والندوات ونشر الثقافة المرورية بين الطلبة.

كما تحدث الشمايلة عن قانون السير واهمية معرفة بنوده ومواده مشيرا الى الاحصائيات العالمية والمحلية فيما يتعلق بحوادث السير.

ورشة عمل لمشرفي المقاصف المدرسية

جرش - الرأي - افتتحت امس في مدرسة الخنساء الثانوية للبنات ورشة عمل مشرفي المقاصف المدرسية والتي حضرها اكثر من مئة مشرف ومشرفة من مختلف مدارس المحافظة.

والقى مساعد مدير عام صحة جرش الدكتور عبدالرحمن العتوم محاضرة عن السلامة والصحة المدرسية اشار فيها الى اهمية التأكد من سلامة محتويات المقاصف المدرسية من حيث التخزين والصلاحية مبينا دور المشرف في متابعة مراكز البيع واتخاذها لسبل السلامة والصحة العامة والابلاغ عن مخالفات هذه المراكز.

واكد العتوم على اهمية عدم بيع المواد الممنوعة والتي تحتوي على اصباغ ملونة تضر بصحة وسلامة الطلبة اضافة لعدم بيع المواد المكشوفة التي قد يصيبها التلف في حال تخزينها.

اعلان صادر عن وزارة التربية والتعليم

وزارة التربية والتعليم بحاجة الى متعهدين لتقديم لوازم العطاءات المبينة ادناه، يرجى من المتعهدين الراغبين في الاشتراك في هذه العطاءات الحضور لقسم عطاءات الاثاث والاجهزة في الوزارة مصطحبين معهم رخصة مهن سارية المفعول لاستلام نسخة العطاء مقابل الثمن المذكور.

رقم دعوة العطاء	نوع العطاء	ثمن نسخة العطاء	آخر موعد لتقديم العطاء
٩٨/ج/٩٥	تصوير التقرير الاحصائي	ثلاثة دنانير	الاحد ١٩٩٨/١٠/١٨
٩٨/ج/٩٧	بيع الاوراق والكتب التالفة او الفائضة	خمسة دنانير	الخميس ١٩٩٨/١٠/٢٢
٩٨/ج/٩٨	تجليد كشوفات العلامات وسجلات الرواتب والحوافز	ديناران	الخميس ١٩٩٨/١٠/٢٢

ثقافة وفنون

في ندوة اقيمت على هامش معرض عمان الدولي للكتاب

ثلاثة روائيين يقدمون شهاداتهم بوصفهم «شركاء في نفي المكان»

■ عمان - من حسين نشوان

تحدث ثلاثة من الروائيين الأردنيين حول تجاربهم الكتابية والإبداعية في ندوة اقيمت اول من امس على هامش معرض عمان الدولي السابع للكتاب في قاعة المدينة التابعة لإمانة عمان الكبرى.

وفي الندوة التي قدمها مدير الدائرة الثقافية في امانة عمان عبدالله رضوان عرفت الزميلة الروائية سميحة خريس الرواية بأنها فن الإعتراف الكاتب، موضحة انه اعتراف لأنه يتخذ صفة البوح وكاتب لأن الروائي يقع بين منطقتي الإخفاء والإعلان.

وزادت خريس ان الرواية هي فن النسبة عن جدارة، لأنها تحول الأحداث الى حكائيات جمالية وفنية يشغف بها المتلقي.

ووصفت العمل الروائي بانه مزيج من الفضول والرغبة في المشاركة بصنع العالم يسعى فيه المبدع الى الخروج على دور المتفرج.

وأضافت صاحبة «شجرة الفهود» ان كتابتها للرواية جاء تحديا لحرمانها من دور المتفرج ليأخذ شكلا مقبولا للتعبير عن رغبتها في الكتب وقت كانت شاشة التلفاز كتابها الأول (بالنسبة لفتاة شرقية تحدها الأسرة وفق نظمها الإجتماعية الشفافة).

اذا كان اليوم بالنسبة لأسرتها ينتهي بإغلاق التلفزيون فإنه بالنسبة لها يبدأ على الوسادة حيث تبدأ باضافة الأحداث حتى تختلط النهايات التي تصنعها مع النهايات التي يصنعها المخرج، الا ان شغفها بالرواية التي استحوذت على روحها جعلت من القصص القصيرة التي بدأت في كتابتها وكأنها قصاصات من اطراف رواية لها تساقطت في غفلة منها، ومن هنا استسلمت للرواية.

وتتبعت خريس رحلتها الكتابية منذ اول عمل لها عام ١٩٨٠ والتي كانت اشبه بخدعة الطفولة، انعطفت بعدها في مسيرتها حيث قايلت الرواية الحقة في رواية «شجرة الفهود» تقاسيم الحياة، وقالت انها في روايتها هذه شعرت لأول مرة بأنها ليست وحيدة، وانما محصنة بالناس والبيوت والتاريخ .. توغل في البحث والإستقصاء عن جزء الشجرة، وهو ما تأكد بعد صدور روايتها ووصولها للقارىء حيث تزامن ذلك مع اطلالها على تجربة الرواية في الأردن التي اكتشفت معها انها كانت تنجز لوحة بحجمها في مشهد متسع وبديع لغير روائي اردني.

وأشارت الى انها لم تقم بدراسة اكاديمية حول الرواية الأردنية ولكنها تلمست خلال قراءتها اثرين هامين اغنيا روح الرواية في معانيها ومضمونها من خلال استعراض اثار تيسير اسبول ووجعه وعرار وتمرده.

وزادت اننا كلنا دخلنا النفق لتطحننا الرحى ونعود اكثر شوقا للجذور.

ووصفت المرحلة الراهنة بانها غامضة ومحيرة ومخيفة، يقف الكاتب ويعود المبدع معها الى الجذور وليس الى القدم تشبيثا بألق البدايات في خطوط لا تمثل رحيلا كسيفا.

وعبرت الروائية خريس ان ادراكها لمجمل هذه القضايا جعل الرواية بالنسبة لها قضية ادركت تركيبها المعقد.

وأشارت الى دور الرواية كوثيقة صادقة عن روح البشر، ولكنها بالنسبة لي كروائية يلسمي ودوائي حين يضن الدواء.

واستذكرت مختتمة شهادتها حول الرواية الاردنية بكلمات شاعر الهند طاغور: «لا شيء يمنعني من ان اتيه، في اي مكان يكون، عندما تحوم الفنيتي بجناحيها، وادفع الباب الموصد في ذهني فيتفتح على دار خرافية».

بعد ذلك قدم الروائي جمال ناجي شهادة بعنوان «شركاء في مؤامرة نفي المكان» اعترف فيها انه وروائيين آخرين شاركوا في مؤامرة نفي المكان والغائه، واحتالوا على المكان بالهرب منه حينما اتركوا تبدله وعدم قدرته على احتمال توقهم الغامض للتحليق والإنفصال عنه.

وزاد ناجي ان التعريف يفقد المكان حضوره وينكره مشيرا الى ان المكان لا يمكن ان يتعين الا من خلال الكائن، ولا يتحقق الا من خلال اتصاله وتشابكه بالذاكرة والاحساس وأوضح ان هذه الحقيقة على الرغم من سذاجتها الا انها تلخص التباسات هيئة المكان وحيرتنا معه وفيه.

وزاد صاحب «الطريق الى بلحارث» ان بعض الأماكن تنتفي لعدم امتلاكها لشروط التحقق فيها التي تفرضها ليس رغائبية الكاتب وانما استبداد المكان الذي يخضعنا لارهابه، ويوقعنا في شراك حصاره.

وأشار الى صراع الأمكنة، الذي يتم عبر الذاكرة، ويصير الإنسان في مرجل وجوده الملاحق.

وبين ناجي ان مشكلة المبدع انه يستطيع اختراق الأمكنة وتلوينها وبث الحياة فيها، ولكن المأزق الذي يقع فيه هو الخلط بين الواقع وبين ما تخترعه من امكنة.

واضاف ان مثل هذه اللعبة توقعنا في زاوية الإحتيال عليها وعلينا فيجف المكان في الذاكرة ويصبح متيبسا.

وأشار الى ان ثمة استبدالات مكانية تمر عبر الزمان، وثمة نفي للزمان وتوالدات تعيش تحت رقابة صارمة من الكاتب ينتقل الى صراع نمارسه في وعينا وفي لا وعينا.

والمح ناجي الى ان المكان بهذه الصورة يتحول الى مسخ بيد الزمان في حضوره وصيرورته.

ويذهب الى المكان في الرواية حيث تصبح الأمكنة المسالة والمعابة ادوات للتضليل، وقال اننا ببساطة، نحن الروائيين - نريد فهم هذا الزمان، نريد محاورته، فنرسم المكان ونخترعه، نخلق الأحداث والشخصيات، لكننا نضلل الناس، نجذبهم نحو هاجس المكان.

وتناول الروائي سليمان القوابعة رحلته مع الكتابة الروائية نهاية الستينيات التي استهلها برواية «جرح على الرمال» التي تلخص حالة شاب قدم من الريف الى الجامعة فاختار بين همه الوطني وهواه، ليختار عشقه الوطني، ويصبح المكان كائنا يضج بالصراخ والأحداث وصور الكاتب الرواية بطريقة رومانسية، منتقلا بعدها الى عمله الثاني «شجرة الارغان» التي تدور احداثها في المغرب، (حيث عمل الروائي القواتبعة لفترة طويلة مدرسا وتأثر باجوائه واحداثه، حيث يكتب عن قصة امرأة تكابد من اهل ابنائها الذين تخلى عنهم والدهم وسقط في عالم المخدرات، وقد نالت هذه الرواية جائزة (القصة الطويلة) عام ١٩٧٨ من وزارة الثقافة المغربية.

وجاءت بعد ذلك رواية «حوض الموت» كرمز للوطن الواسع حيث كان للمكان دور البطولة بما هو تعبير عن حركة الإنسان الذي يحمل الزيت من الطفيلة لاضاءة قناديل واسرجة القدس والخليل.

ومع المكان الجنوبي يصبح المدى وطنا يمثل بطولة الإنسان امام الواقع المرير للفقر والغزو ومواجهة الظلم.

واختتم القوابعة حديثه عن روايته الأخيرة «الرقص على ذرى طوبقال» التي تدور احداثها في المغرب خلال فترة الإستقلال والمواجهة بين الشمال والجنوب وتداعياتها هنا وهناك في المشرق، حيث تنتهي الرواية برقصة يقدمها ابناء المغرب بعد الإستقلال على اعلى قمة لسلسلة جبال اطلس الكبير وسط المغرب.

قوابعة وناجي ورضوان وخريس (تصوير حاتم علي)

مرصد الثقافة والفنون

امسية قصصية في رابطة الكتاب

تقام امسية قصصية اليوم الاحد في الخامسة مساء لكل من القاصة انتصار مياس، والقاص سعيد الخواجا، ويدير الامسية الشاعر عثمان حسن، وذلك في مقر رابطة الكتاب الاردنيين - اللويبدة.

******

معارض

معرض الفن التشكيلي الاردني الاردني / المركز الثقافي الملكي على هامش ملتقى عمان الثقافي السابع ويستمر لغاية ١٥ / ١٠ / ١٩٩٨.

معرض الفنانين العرب الشامل في قاعة حمورابي يستمر حتى ١٥ / ١٠ / ٩٨

المعرض الدائم لمختارات من الفن الأردني المعاصر في صالة فخر النساء زيد بوزارة الثقافة.

معرض الفنان هلال محمد في رابطة الفنانين التشكيليين / جبل اللويبدة ويستمر لغاية ١٦ / ١٠ / ٩٨

******

مسرح

مسرحية «الى من لا يهمه الامر» بطولة موسى حجازين. تأليف واخراج محمد الشواقفة، على مسرح الكونكورد. ترفع الستارة في الثامنة والنصف مساء.

مهرجان القاهرة للموسيقى العربية يحتفل بمرور مائة عام على ميلاد ام كلثوم

القاهرة - (اف ب) - يحتفل مهرجان القاهرة للموسيقى العربية الذي يفتتح في الاول من تشرين الثاني المقبل بمرور مائة عام على ميلاد «سيدة الغناء العربي»، ام كلثوم.

ويحتفل المهرجان بام كلثوم اثر اتفاق المؤرخين، بعد طول جدل، على اعتماد عام ١٨٩٨ تاريخا لميلادها، اذ ان البعض يؤكد انها ولدت بعد ذلك بحوالي خمس سنوات. وكانت ام كلثوم توفيت في ١٩٧٥.

وكانت وزارة الثقافة المصرية حسمت هذا الجدال عبر الاعلان عن الاحتفال في كانون الاول المقبل بالميلاد المئوي لـ«كوكب الشرق».

وخصص مهرجان الموسيقى ليلة الافتتاح لاحتفالية مئوية ام كلثوم يشارك فيها سوليست العود العراقي الشهير نصير شمه مع اوركسترا وكورال دار الاوبرا المصرية.

وكان شمه (٣٥ عاما) وصل مطلع الشهر الجاري الى القاهرة التي سيقيم فيها بناء على عقد مع دار الاوبرا المصرية لتاسيس وادارة معهد لتعليم العزف على العود، اهم الات الموسيقى العربية، التي استطاع ابراز امكاناتها الكبيرة غير المتوقعة من خلال حفلات اقامها في مختلف انحاء العالم.

وبين ابرز المشاركين في فعاليات المهرجان الموسيقي هذا العام المطرب السوري صباح فخري، والتونسي لطفي بشناق، والعراقي كاظم الساهر، ولطيفة التونسية.

وتشارك عشر دول عربية اضافة الى تركيا واوزبكستان واسبانيا في المهرجان الذي يستمر عشرة ايام في القاهرة ينتقل بعدها الى الاسكندرية لخمسة ايام.

ويشارك في المهرجان فنانون فلسطينيون الى جانب فنانين من مصر وتونس والمغرب والعراق وسوريا ولبنان والكويت وعمان والاردن.

نحو تعميم اللوحات والارتقاء بالاغنية

■ وليد سليمان

يبدو ان الفن التشكيلي لا يحارب الجهل الفني ولا يبحث عن انتصاراته الروحية الا في صالات القاعات المحدودة المساحة والاضاءة، والمحدودة، عدد زائريها ان الانتشار والجماهيرية هدف كبير واكيد للفنون، ومنها الفنون التشكيلية. ودعونا نذهب بعيدا لنقترب من عملية اشعال الفتنة الفنية والوهج في العقول والنفوس، فمثلا المسرحية التي لا تعرض الا عدة ايام ولا تصور تلفزيونيا هي اشبه بالموت الذي يخطف المتعة ويذهب بها الى ابار النسيان فعندي مثلا ان ينتقل اي معرض فني تشكيلي الى جماهير واسعة اكثر عددا من رواد صالات العرض لفضل من بقائه محصورا في صالة عرض فخمة والاشارة هنا تعبير عن امنية يمكن ان تأخذ طريقها عبر طبع الاعمال الفنية من خلال طبعها في صور فوتوغرافية في كتب بالالوان، مع مقدمة للفنان التشكيلي نفسه حول اعماله او معرضه وبعض كلمات نقدية تضيء اعمال الفنان للجمهور والمهتمين، ومن ثم يصار الى توزيع الكتاب او الكتيب على فئات الشعب وعلى اوسع نطاق. اما بثمن زهيد او مجانا!!

انه مجرد اقتراح يرسم التأمل والتنفيذ من مؤسساتنا الحكومية والخاصة في مقتبل الايام، فهل من حماسة له؟ فالحماسة مفتاح النجاح.

اما عن الغناء وهو في ايقاعه قريب من فن الشعر ومن العواطف والتوازن والتناسق الروحي والنفسي للانسان، فان هذا الغناء مظلوم بالاهمال، ومنسي بعدم مشاركة الشعراء فيه لرفع مستوى الكلمة التي تطرق اذاننا ليل نهار في التلفزيونات والشوارع والسيارات.

فلماذا لا يقترب الشعراء من العامة في محاولة لكتابة الاغاني الشعرية، ويتنازلوا قليلا عن الفصحى وذلك لتعويد اسماعنا سماع الجميل من الجمل والايقاعات والعواطف. ايها الشعراء اصحاب الصور الجميلة المدهشة : هاتوا لنا صورا في اغان وايقاعات داخلية او غيرها.

لقد ارهقت الاغاني المتداولة في الكثير منها اذاننا من كلامها المجموج رغم ان اصوات بعض مطربينا جميلة، لكن الكلام غير مقنع ولا هو جميل. ورغم ان صور اغاني الفيديو كليب تلاعبت في حاستنا البصرية فانها اتعبت رؤيتنا الداخلية والخارجية الحياة.

ان الشعراء هم المؤهلون اكثر من غيرهم لكتابة الاغاني الراقية لانهم يمتلكون الادوات الفنية الغنائية بجدارة.

تشكيليات عراقيات يعرضن لوحات تتقاطع مع تجارب فنانين آخرين

■ عمان - من حسين دعسة :

جمع جاليري بوران للفنون الجميلة، لوحات العديد من الفنانات العراقيات في لقاء بصري جمالي، برزت فيه أعمال التشكيلية بهيجة الحكيم، مديرة قاعة الواسطي البغدادية.

ضم المعرض الذي يستمر حتى الخامس عشر من الشهر الجاري لوحات للفنانة ايمان الكريمي التي تدخل في الأشكال الفنية الى عوالم الفنان حسن علوان بكل اقتباساته عن الحياة العراقية القديمة والحديثة بينما تبدو لوحات الفنانة ليلى سليم أقرب الى التدرجات والمساحات الملونة في الفضاءات الملاصقة للوحة المعاصرة عند تجيل الفنان خضر جرجيس وتلاميذه الذين قدموا التجربة تلو الأخرى في مجالات اللون والشكل واثرهما على مفردات اللوحة الجديدة في الفن العراقي بكل مراحله.

لكل فنانة اسلوبها وحضورها الخاص لكن الأثر الذي يمكن ان يجمع ما بين ليلى اسليم وايمان الكريمي وبهيجة الحكيم يتمثل في الحضور الطاغي على مجمل اعمال المعرض، على ان فرادة تجربة الحكيم وامتدادها على ما يزيد عن (٣٠) عاما، صقلت فيها اسلوبها وادواتها التشكيلية لمواجهة العلاقة ما بين الفن والناس واثر ذلك على تكوين الذائقة الجمالية نحو التجديد الابداعي، في الشكل والمضمون، لدى بهيجة الحكيم، تأخذ اللوحة طابعها الفطري (التلقائي) العابي، لكنها تقفز، بعمق الخبرة والنظرة الفنية، الى اغادة صياغة الأشكال ذاتها بمستويات عامة مثل رسومات المنمنمات الشعبية والمرايا والازهار والآفاق المهلرية التي تنطلق فيها يد الفنانة، نحو المطلية.

اما الفنانة ليلى سليم، فجاءت اعمالها الـ(٢٥) ذات ايقاع لوني وحركي واحد يعج بالتداخلات ما بين السطوح اللونية والثقل غير المبرر لبعض الآفاق.

بينما تأتي لوحات ايمان الكريمي، ذات حضور طاغ بالشكل الذي يقارب لوحات التشكيلي العراقي المعروف حسن عبد علوان، خاصة ما يمت منها بصلة الى الشناشيل البغدادية وملابس النساء والعاديات التي تحملها الاساطير والحكايا مثل الحيوانات الاليفة كالديك والسمكة والعصافير او الادوات المنزلية كالإبريق والبابور والكراسي والشابيك والمزروعات البيئية كالزهور والأعشاب والنخيل وغيرها.

وليس هناك من مبرر لدى الفنانة للاشتباك مع تجارب الآخرين، لأن لديها نمطا فنيا يمكن ان تتساوى فيه مع ذاتها.

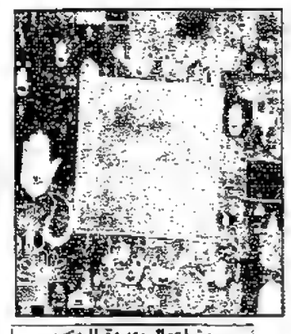

من اعمال بهيجة الحكيم

من اعمال ليلى اسليم

البرتغالي ساراماغو ينتزع «نوبل» برواياته الغنية بالخيالات

لندن - من إبراهيم درويش - قدس برس

بدأ الكاتب البرتغالي خوسيه ساراماغو (٧٦ عاما) الذي فاز بجائزة نوبل للآداب لعام ١٩٩٨ الكتابة في عمر متقدم نسبيا، وقدم روايات ذات خيال غني وسعت مساحة قرائه في البرتغال وفي اوروبا والولايات المتحدة. ويعتبر ساراماغو اول كاتب برتغالي وشيوعي يحصل على جائزة نوبل للآداب، وقد امتنعت الاكاديمية السويدية المسؤولة عن جائزة نوبل اعمال الكاتب البرتغالي قائلة ان الكاتب ساعدنا من خلال المثال الذي عززه بالخيال والعاطفة والسخرية على الفهم المتواصل لخداع الواقع».

واهم اعمال ساراماغو المعروفة هي «بولتسار وبليموندا» و«العام الذي مات فيه ريكاردو ريس» و«الرمث الحجري»، و«تاريخ حصار لشبونة». واخر كتاب متوفر له بالانكليزية هو «عمى» الذي اعتبرته مجلة / نيويورك لمراجعة الكتب / «رواية سيمفونية جديدة»، حيث تصاب جميع شخصيات الرواية بالعمى باستثناء شخصية واحدة، وقال اندرو ميلر الذي قدم قراءة للرواية «لا سخرية ولكن عين مفتوحة واعتراف عاطفي بالاشياء كما هي، والتي يمكن وصفها بالفعل على انها حكمة».

وقد علم ساراماغو بالجائزة اثناء توجهه الى المطار مغادرا معرض فرانكفورت الدولي للكتب نحو جزر الكناري حيث يعيش بعد ان حضر افتتاح المعرض وشارك في دائرة مستديرة عن الكتاب البرتغاليين تحت عنوان «لماذا يقيت شيوعيا؟»، ووصف ساراماغو وقع خبر الفوز عليه بقوله «انا مسرور لنفسي وفرح لبلدي»، واضاف انه كان على اللغة البرتغالية انتظار خبر مثل هذا مائة عام، وكان يجب البحث عن وسائل وطرق للحفاظ على هذه اللغة بشكل يمنعها من التحول الى اثر في المتحف «لانها حية ودور الكاتب هو الحفاظ عليها والعمل من خلالها»، حسب تعبيره. في حين اعتبر الرئيس البرتغالي جورجي سامبايو جائزة ساراماغو «احتفالا بالثقافة البرتغالية»، ونسب رئيس الحزب الشيوعي البرتغالي كارلوس كارفالو الفضل في فوز الكاتب بالجائزة الى الحزب الشيوعي الذي ينتمي اليه ساراماغو منذ عام ١٩٦٩ حيث قال «كعضو في حزبنا قدم ساراماغو مساهمات عديدة لثقافتنا وللكفاح من اجل التغيير الاجتماعي». اما الرئيس البرتغالي السابق ماريو شواريس الذي يعمل سفيرا ثقافيا لبلاده فقد وصف الاعلان بانه «فصل من العدل تم الاعلان عنه اخيرا»، واشار الى غياب الكتاب البرتغاليين عن الجائزة من قبل.

وبعد ظهور ساراماغو في المشهد الثقافي البرتغالي متأخرا بعض الشيء، تلك ان الكاتب اكد حضوره الادبي خلال الاعوام العشرين الماضية فقط من خلال مشاركات في الكتابة النقدية والمقالات والشعر والمسرح والرواية التي اصدر منها ١٠ روايات، بالاضافة الى اربعة مجلدات من اليوميات، وترجمت اعماله الروائية الى اكثر من ثلاثين لغة، ولقيت حفاوة في كل من البرازيل واسبانيا وايطاليا والمانيا، ورغم انه غير مشهور في الولايات المتحدة فان الروايات التي ترجمت له غالبا ما قوبلت باحتفاء نقدي جيد.

وحلم ساراماغو دائما بان يصبح كاتبا، وولد في قرية ازينغاغا القريبة من العاصمة لشبونة عام ١٩٢٢ لعائلة ريفية عاملة، وهاجرت عائلته حينما كان صغيرا الى لشبونة نتيجة لظروف الفقر، وعلق ساراماغو على ذلك بالقول «لم اكن لاصبح كاتبا لو لم تهاجر عائلتي الى لشبونة»، واجبرته ظروف الفقر التي عاشها في العاصمة على ترك المدرسة والعمل في مجال تصليح السيارات، لكنه استطاع نشر رواية صغيرة في عمر الخامسة والعشرين، وبعد ذلك عمل في دار نشر برتغالية، بيد ان الرقابة والاضطهاد الذي طبع عهد الدكتاتور انطونيو سالازار (١٨٨٩ - ١٩٧٠) جعله يحجم عن الكتابة، وبعد «ثورة القنتيوج» المعروفة في عام ١٩٧٤ والتي انهت الدكتاتورية شعر ساراماغو بنوع من الحرية ووجد صوته الادبي، حيث عمل محررا لصحيفة / ديارو دي نوتشيا / في لشبونة ومارس فيها التعليق السياسي، ولكن القوى المضادة للشيوعية اجبرته على الاستقالة منها عام ١٩٧٥، ثم عمل فترة في ترجمة النصوص الفرنسية الى البرتغالية، وخلال نشاطه السياسي في الحزب الشيوعي برز ساراماغو كسياسي ملهم وناقد حاد للاوضاع الاجتماعية واحيانا للايديولوجية الشيوعية نفسها، وقيل ان افكاره الاصلاحية ساهمت في التهيئة لسياسة الانفتاح التي انتهجها لاحقا غورباتشوف لاصلاح النظام الشيوعي.

وفي نهاية السبعينيات بدأ ساراماغو ينشر اعماله الروائية، حيث نشر في عام ١٩٧٧ روايته الاولى «دليل الرسم والخط» التي لم تلق حفاوة نقدية في البرتغال، ثم في عام ١٩٨٠ روايته «خارج من الارض»، وفي عام ١٩٨٢ اصدر روايته المهمة «بولتسار وبليموندو» التي اكدت مكانته الدولية ككاتب رواني جاد.

ووصفت الاكاديمية السويدية عمل ساراماغو هذا بانه «نص غني، ذو وجوه متعددة وفي نفس الوقت يحمل منظورا فرديا تاريخيا واجتماعيا، يشير الى العمق والخيال اللذين يميزان معظم اعمال ساراماغو». وتدور احداث الرواية في القرن الثامن عشر في البرتغال خلال محاكم التفتيش، ويتحدث الكاتب عن محاولة المحارب القديم بولتسار وصاحب النبوءة بليموندو الهرب من وضع محاكم التفتيش الى الجنة عبر آلة طيارة حصل عليها بليموندو تدار من خلال قدرة الانسان واستعداده، وتدور حكاية البطلين على خلفية محاكم التفتيش التي كانت تدور في كنيسة مافرا التي سيق اليها آلاف الاشخاص. وفي رواية ساراماغو الثانية «العام الذي مات فيه ريكاردو ريس» (١٩٨٤) المكرسة للشاعر البرتغالي العظيم فرناندو بيسوا الذي يظهر كشبح فيها وتدور احداثها عام ١٩٣٦ يتحدث الروائي عن ايام الديكتاتور سالازار من خلال قصة طبيب شاعر ومغامراته العاطفية والرومانسية، وقد فازت الرواية عام ١٩٩٢ بجائزة صحيفة / الاندبندنت / البريطانية للرواية الاجنبية.

وفي عام ١٩٩١ اصدر ساراماغو روايته «الانجيل حسب السيد المسيح» التي اثارت جدلا في اوساط الكنيسة الكاثوليكية البرتغالية لانها صورت السيد المسيح كانسان له اهتمامات عاطفية، وحينما اختارتها لجنة التحكيم البرتغالية لتمثل البرتغال في الجائزة الادبية الاوروبية عام ١٩٩٢ انتقدت الحكومة البرتغالية القرار ووصفته بانه مجدف وكفري، ما دعا الكاتب ساراماغو الى مغادرة شقته في لشبونة والاستقرار في جزيرة لانزاروت ضمن جزر الكناري، واصدر ساراماغو بالاضافة لهذه الاعمال اعمالا مثل «تاريخ حصار مدينة لشبونة» التي اكد فيها ان الصليبيين لم يساعدوا في السيطرة على لشبونة في القرن الثاني عشر من يد العرب، كما تخيل في رواية «الرمث الحجري» وضعا غير مستقر في الجزيرة الايبيرية يؤدي الى انفصال البرتغال عن اوروبا والانضمام الى العالم الجديد. اما روايته «العمى» التي صدرت عام ١٩٩٥ فقد نظر اليها كملحمة سخرية تحت الى تقاليد الكاتب الكولومبي الحائز على جائزة نوبل غابرييل غارسيا ماركيز، وكانت اخر رواية يصدرها الكاتب البرتغالي هي «كل الاسماء».

(خوسيه ساراماغو - جائزة نوبل)

فضائيات

القناة العربية الاردنية

- ٠٤ر٠٠ القران الكريم + من فيض النبوة
- ٠٤ر١٥ فقرات ترويج
- ٠٤ر٣٠ يوم جديد
- ٠٦ر٣٠ فترة الاطفال
- ٠٧ر٣٠ صحتين وعافية
- ٠٨ر٠٠ الحصن
- ٠٩ر٠٠ مجلة التلتكست
- ١٠ر٠٠ موجز الاخبار
- ١٠ر٠٥ استراحة + عرض البرامج
- ١٠ر١٠ معالم اردنية
- ١٠ر٣٠ كلمات طيبات
- ١١ر٠٠ من عمان بصراحة
- ١٢ر٠٠ المسلسل التاريخي
- ١٣ر٠٠ نشرة الاخبار
- ١٣ر١٥ عالم افريقيا
- ١٤ر١٥ وقت الفرح
- ١٥ر٠٠ موجز الاخبار
- ١٥ر٠٥ متابعة وقت الفرح
- ١٦ر٠٠ المسلسل البدوي
- ١٧ر٠٠ المرأة اليوم
- ١٧ر٣٥ اشبال الحسن
- ١٨ر٠٠ الاخبار العربية الرئيسية
- ١٨ر٤٠ عرض البرامج + ثغور اردنية
- ١٩ر٠٠ مسلسل السهرة الاجتماعي
- ٢٠ر٠٠ من جهة اخرى /
- ٢١ر٠٠ نشرة الاخبار الاخيرة
- ٢١ر١٥ بوابة الغد
- ٢١ر٣٠ منوعات من جرش
- ٢٢ر٠٠ فيلم اجنبي
- ٢٣ر٣٠ الليل موعدنا

الفضائية اللبنانية / LBC

- ٠٦ر٠٠ Arabic Video Clips
- ٠٧ر٠٠ You Can Cook
- ٠٧ر٣٠ كيف وليش
- ٠٨ر٣٠ سهرة او مسرحية
- ١٠ر٣٠ نهاركم سعيد / مباشر
- ١٣ر٣٠ ما لك الا هيفا
- ١٤ر٠٠ Flash News / Live
- ١٤ر١٥ Rosa
- ١٥ر١٥ احلى الاغاني
- ١٥ر٤٥ Football
- ١٨ر٠٠ Football
- ٢٠ر٠٠ News
- ٢٠ر٤٥ نورس
- ٢٢ر٠٠ حوار العمر
- ٠٠ر٠٠ ماريا ويس
- ٠١ر٠٠ مسرحيات
- ٠٢ر٣٠ نهاركم سعيد

تلفزيون الشرق الاوسط / MBC

- ١٠ر٠٠ القران الكريم
- ١٠ر٠٥ دين ودنيا
- ١٠ر١٥ مآذن في سماء اوروبا
- ١٠ر٤٥ من كل بستان زهرة
- ١١ر٣٠ برنامج عن رعاية الاطفال
- ١١ر٥٥ كوميدي
- ١٢ر٤٠ منوعات غنائية
- ١٣ر٠٥ مسلسل عربي
- ١٤ر٠٠ عناوين في الاخبار
- ١٤ر٠٥ برنامج وثائقي
- ١٤ر٣٥ كرتون
- ١٥ر٠٠ عناوين الاخبار
- ١٥ر٠٥ كرتون
- ١٦ر٠٠ عناوين الاخبار
- ١٦ر٤٠ المسلسل المدبلج
- ١٧ر٠٠ نشرة الاخبار والاحوال الجوية
- ١٧ر٢٥ المسلسل العربي
- ١٨ر١٥ منوعات غنائية
- ١٨ر٣٠ مساء الخير يا عرب
- ١٩ر٣٠ حديث الساعة
- ٢٠ر٠٠ نشرة الاخبار والاحوال الجوية
- ٢٠ر٠٠ نشرة الاخبار والاحوال الجوية
- ٢١ر٠٠ برنامج Pops & Tops
- ٢٢ر٣٠ منوعات غنائية
- ٢٣ر٠٠ نشرة الاخبار
- ٢٣ر٢٥ كوميدي
- ٠٠ر٣٠ المسلسل المدبلج
- ١ر٢٥ نشرة الاخبار والاحوال الجوية
- ١ر٥٠ مساء الخير يا عرب - اعادة
- ٢ر٥٠ المسلسل المدبلج / اعادة
- ٣ر٤٥ القرآن الكريم

القناة العامة / ART

- ٠٦ر٣٠ القرآن الكريم
- ٠٧ر٠٠ آلو Art
- ٠٩ر٠٠ الموسوعة الصحية
- ٠٩ر٣٠ للنساء مع التحية
- ١٠ر٠٠ رعاية الابناء
- ١٠ر٣٠ مسلسل عربي
- ١١ر٣٠ امثال شعبية
- ١٢ر٠٠ Marisol / اعادة
- ١٣ر٠٠ كامل الاوصاف / اعادة
- ١٤ر٣٠ اسواق المدينة
- ١٥ر٠٠ املل عيني
- ١٨ر٠٠ فش خلقك
- ١٩ر٠٠ مسلسل عربي
- ٢٠ر٠٠ Top Moda
- ٢١ر٠٠ يا هلا
- ٢٣ر٠٠ عبير وعبد / اعادة
- ٢٣ر٣٠ للنساء مع التحية / اعادة
- ٠٠ر٠٠ مسلسل عربي
- ٠١ر٠٠ رعاية الابناء / اعادة
- ٠١ر٣٠ امثال شعبية / اعادة
- ٠٢ر٠٠ مسلسل عربي / اعادة
- ٠٣ر٠٠ العلم والايمان
- ٠٤ر٠٠ مسلسل ديني / تاريخي
- ٠٥ر٠٠ موسوعة السنة النبوية
- ٠٥ر٣٠ الموسوعة الصحية - اعادة
- ٠٦ر٠٠ عرض البرامج

قناة مصر الفضائية

- ٠٦ر٠٠ صباح الخير يا مصر
- ٠٩ر٠٠ الافتتاح وعرض البرامج
- ٠٩ر١٥ شباب دائم
- ٠٩ر٣٥ مسلسل اطفال
- ١٠ر٠٠ المسلسل العربي
- ١٠ر٥٠ غناء . Promotion
- ١١ر٠٠ برامج للمرأة
- ١١ر٢٠ شموع
- ١١ر٥٠ غناء . Promotion
- ١٢ر٠٠ برنامج اخباري
- ١٢ر٢٥ صورة / اعادة
- ١٢ر٥٠ غناء . Promotion
- ١٣ر٠٠ النشرة الاخبارية
- ١٣ر١٥ سباق الاغنيات / اعادة
- ١٤ر١٥ الفيلم العربي
- ١٦ر٠٠ النشرة الاخبارية
- ١٦ر١٥ اغاني + عرض البرامج
- ١٦ر٢٠ طلائع النصر
- ١٦ر٥٠ مطار ٩٧
- ١٧ر٠٥ غناء . Promotion
- ١٧ر١٥ المسلسل العربي
- ١٨ر٠٠ وجوه شابة
- ١٨ر٢٠ الجائزة الكبرى
- ١٨ر٤٥ مجلة السينما
- ١٩ر٠٠ النشرة الاخبارية
- ١٩ر١٥ الكاميرا الرياضية
- ١٩ر٤٥ غناء . Promotion
- ٢٠ر٠٠ الفيلم العربي
- ٢٢ر٠٠ النشرة الاخبارية
- ٢٢ر١٥ من اغاني الافلام
- ٢٣ر١٥ المسلسل العربي
- ١ر٠٠ في بيتنا نجم
- ١ر٠٠ احداث ٢٤ ساعة
- ١ر١٥ لوحة وفنان
- ١ر٣٠ فيلم عربي
- ٢ر٣٠ عالم النبات

قناة الجزيرة الفضائية

- ١٥ر٢٠ القرآن الكريم
- ١٥ر٣٠ الاخبار
- ١٥ر٤٥ مرآة الصحافة
- ١٦ر٠٠ عجائب الطبيعة / مجلة العلوم
- ١٦ر٣٧ ذاكرة الايام
- ١٦ر٣٠ الاخبار
- ١٧ر٠٠ اخبار الرياضة
- ١٧ر١٥ حديث الصور
- ١٧ر٢٥ موسوعة الاخبار
- ١٧ر٣٠ الاخبار
- ١٧ر٤٠ اسرار الامبراطور / انا قيصر
- ١٨ر٣٠ الاخبار
- ١٨ر٤٠ برنامج وثائقي
- ١٨ر٥٥ الاحوال الجوية
- ١٩ر٠٠ اخبار الرياضة
- ١٩ر١٥ مرآة الصحافة
- ١٩ر٢٧ ذاكرة الايام
- ١٩ر٣٠ الاخبار
- ٢٠ر٠٠ الشريعة والحياة على الهواء
- ٢٠ر٣٠ الاخبار
- ٢٠ر٤٠ متابعة الشريعة والحياة / مباشر
- ٢١ر٣٠ موجز الاخبار
- ٢١ر٤٥ برنامج وثائقي
- ٢٢ر٠٠ اخبار الرياضة
- ٢٢ر٢٧ ذاكرة الايام
- ٢٢ر٣٠ حصاد اليوم
- ٢٣ر٣٥ الملف الاسبوعي / اعادة
- ٠٠ر٠٥ مجلة واشنطن / اعادة
- ٠٠ر٣٠ الاخبار
- ٠٠ر٤٠ السينما في اسبوع / اعادة
- ٠١ر٠٠ رحلات الطيران
- ٠١ر٣٠ الاخبار
- ٠١ر٤٠ علم وعالم
- ٢ر٢٧ ذاكرة الايام
- ٢ر٣٠ الاخبار
- ٣ر٠٠ اخبار الرياضة
- ٣ر١٥ برنامج وثائقي
- ٣ر٣٠ الاخبار
- ٣ر٤٠ الاحوال الجوية
- ٣ر٥٠ حديث الصور
- ٤ر٠٠ الملف الاسبوعي (اعادة)
- ٤ر٣٠ الاخبار
- ٤ر٤٥ برنامج وثائقي
- ٥ر٠٠ اخبار الرياضة (اعادة)
- ٥ر٢٧ ذاكرة الايام
- ٥ر٣٠ الاخبار
- ٦ر٠٠ برنامج وثائقي
- ٦ر١٥ حديث الصور
- ٦ر٢٧ موسوعة الاخبار
- ٦ر٣٠ الاخبار
- ٦ر٤٠ أسرار الامبراطور / انا قيصر اعادة
- ٧ر٢٧ في ذاكرة الايام
- ٧ر٣٠ الاخبار
- ٧ر٤٥ برنامج وثائقي
- ٨ر٠٠ اخبار الرياضة
- ٨ر١٥ برنامج وثائقي
- ٨ر٣٠ الجزيرة هذا الصباح
- ٩ر٣٥ عرض البرامج الختام

مع الناس

قضايا المواطنين

امام وزير التربية والتعليم

التعليم الاضافي

د. فوزي غرايبة

انا مواطنة من حملة دبلوم كليات المجتمع تخصص تربية طفل وتقدمت بطلب للعمل على حساب التعليم الاضافي لمديرية التربية والتعليم في لواء دير علا حيث كان ترتيبي الاول من منطقة سكناي حسب الاسس المعمول فيها من قبل وزارة التربية والتعليم. وعندما توفر الشاغر في مدرسة قريتي وانتقال معلمة تحمل نفس تخصصي من المدرسة المذكورة.

تم تعيين معلمة بدلا مني على حساب التعليم الاضافي وتحمل تخصص تربية خاصة لتدريس الصف الاول الاساسي وذلك تجاوزا للدور واسس التعيين وهي ليست من نفس المنطقة.

ولدى مراجعتي لمدير التربية في مكتبه اصر على تعيين تخصص التربية الخاصة بدلا من تربية الطفل مبررا ذلك بان المدرسة بحاجة الى تربية خاصة علما انه يوجد في المدرسة معلمة صعوبات تعلم وتقوم بمعالجة المشكلات المتعلقة بهذه النواحي في تلك المدرسة فهل يا معالي الوزير ان الشفافية والوضوح تعني التحايل في عملية وصف الشواغر لتحقق رغبات بعض المسؤولين الشخصية.

جميلة حسن ابو صيام – خزمة

امام وزير التنمية الادارية

واقع العمالة في الجنوب

د. بسام العموش

عقد مؤخرا في عمان مؤتمرا عاما للبطالة تم فيه التباحث في مشكلة البطالة واسبابها وطرق معالجتها وانني اضع مقترحاتي التي تتمثل في تلمس مشاكل المواطنين على امتداد وطننا الغالي فمثلا نحن في محافظة معان على سبيل الحصر نعاني من الامرين من حيث كالتالي:

١- كثرة مواقع العمل في هذه المحافظة مثل الشركة الهندية ومناجم الفوسفات والمواقع الاخرى والتي تسرقنا صحتنا وعافيتنا وتلوث الاجواء والبيئة.

٢- حرمان ابناءنا من العمل في هذه المواقع حيث لا حسيب ولا رقيب في التعيينات بالشركة الهندية يتم التعيين بواسطة الادارة العاملة في الموقع حيث يعمل اكثر من ٣٠٠ شخص معظمهم من خارج المحافظة واننا نناشد رئيس الوزراء ووزير التنمية الادارية تشكيل لجنة تحقيق في التمييز بالتعيين وطلبات التوظيف التي تم تجاهلها منذ سنين ويتم التعيين حسب المحسوبية والواسطة على حساب ابناء المحافظة البائسة.

نناشدكم انصافنا واعطاءنا الاولوية في التعيين لنوفر الحياة الكريمة لابناءنا حيث ان الشركة الهندية تعطي رواتب باهظة وكبيرة وتقدر بـ٨٠٠ دينار للفني و٥٠٠ دينار للعامل راجين معالجة هذه الامور. شاكرين تعاونكم

محمود عبدالحميد الشلبي – معان

امام محافظ البلقاء

باصات السلط - وادي حادي - عيرا

عبدالله الحسبان

قبل اكثر من اربع سنوات تقدم احد المواطنين من سكان عيرا بتسيير خط من السلط – وادي الحادي – عيرا وذلك ليخدم منطقة الحدادة وشعنا، ولكن للاسف تم تيسيره لمدة بسيطة، وتم تحويله من قبل صاحب الباص ليسلك خط السلط– بطنا– يرقا ومن ثم عيرا مما ادى الى عدم وصوله الى المنطقة المحددة المذكورة اعلاه، نأمل من محافظ البلقاء حل هذه المشكلة وقفا لمعاناتنا وطول انتظارنا قبل الوصول الى العمل.

زهير محمد العبادي – عيرا

امام نقابة السائقين

وصلنا الرد التالي على شكوى المواطن اكرم شرف الخالدي ابو ينال وحول رأيه في طلبه من مدير الامن العام بمنع المسجلات في حافلات الركاب ووسائط النقل العمومية.

ان الاساءة اذا حصلت من شخص معين لا تعم جميع العاملين بهذا القطاع من السائقين فالكنترول العامل داخل المركبة يكون تحت امرة السائق وهو مسؤول عن تصرفاته كنت اتمنى على السيد اكرم الخالدي ان ينقل تصرف الكنترول الخاطىء الى السائق وان لم يستجب قدم شكواه الى قسم السير لمنطقته وعدم شمول الاساءة لجميع السائقين، وكنت اتمنى لو تصدى لحماية هذه الفئة المحرومة من كسب عيشها وحقها في الحياة الكريمة كباقي البشر، حيث ان ساعات العمل اللا محدودة ترهقهم وتسبب لهم العناء ومطاردة لقمة العيش التي تكاد تكون همهم الوحيد وكما ان معظم هؤلاء العاملين بهذا القطاع لا يحتمون بمظلة الضمان الاجتماعي والتأمين الصحي ناهيك عن الخطر المتربص لهم على كل تقاطع طريق من جراء حوادث السير المفجعة.

واذا كان حريصا على مصلحة الوطن والمواطن لماذا نسمي الشباب الطائشين المستهترين ممن يسوقون سياراتهم الخاصة بكل سخرية ورعونة ويسببون معظم الحوادث / وكنت اتمنى ان يكتب على قضاياهم وصعوبة العمل التي يواجهونها والنظر في تحسين اوضاعهم.

مع تمنياتي لجميع السائقين العيش الكريم في هذا البلد المعطاء في ظل راعي المسيرة جلالة الملك الحسين المعظم.

محمد جرادات

مساحة للحوار

هموم حملة شهادة دبلوم كليات المجتمع

الى متى سوف يطول انتظار الفرج بالسماح لطلبة وحملة دبلوم كليات المجتمع بالحصول على حقهم بالحصول على وظيفة تؤمن لهم الحياة الكريمة، البعيدة عن الانحراف عن المسار الصحيح لحياة كل فرد منا.

لا نطالب بأكثر من انصافنا واعطائنا الفرصة الكافية حتى نثبت اننا شباب الغد الواعد ورجال المواقف في كل موقع من المواقع التي نقف فيها ونعمل بها.

نحن نناشد كل المسؤولين في هذا الوطن العزيز على قلب كل حامل لشهادة دبلوم كليات المجتمع على اختلاف تخصصاتنا ان يقوموا بحل مشكلة حملة شهادة دبلوم كليات المجتمع.

ويترك حامل شهادة الدبلوم سواء كان ذلك في القطاع الحكومي او الخاص ينتظر الفرج والامل المرجو.

اننا شريحة بسيطة جدا من مجتمع الدبلوم الذي ينتظر الامل المرجو والانصاف تخصص علوم مالية ومصرفية حاصل على ترتيب اعلى درجة على تخصصي في الكلية (الاول) من كلية مجتمع معان التي اعتز وافتخر بها امام الملأ وما زال والدي ووالدتي ينتظران قطاف ثمر جهدي وجهدهم عبر سنوات مضت.

لا تتركونا نحن امانة معلقة في اعناقكم، ساعدونا على حل مشكلة مجتمع الدبلوم ولن نخذلكم ابدا.

طلال عبدالله النوافلة

مشاكل بحاجة الى حل

انقطاع الكهرباء بعد منتصف الليل في السلط

نحن سكان مدينة السلط وخاصة منطقة وادي الاكراد والمنشية والمناطق المجاورة لها، انه في الاونة الأخيرة يتم انقطاع مفاجىء ويومي للكهرباء عن منازلنا في المساء ومنتصف الليل وبعض الايام يستمر حتى الصباح مما يؤثر على الاجهزة الكهربائية جميعها وبخاصة الثلاجات وما تحتوي عليه مما يؤدي الى تلف ما بداخلها وفي بعض الاحيان تقطع الكهرباء ثم تأتي بسرعة وبشكل مفاجىء مما يعمل تماسا او خللا في بعض الأجهزة .. من المسؤول عن هذا الانقطاع وما هو السبب؟.

سامر محمود خريسات – السلط

اكمال العمل في عبّارة وادي الشجرة

نحن سكان ومجاورو حي البقعان في منطقة وادي الشجرة نطالب بالعمل على أكمال العبارة الواقعة في وادي الشجرة عند مدخل اسكان المهندسين حيث ان ذلك ضروري، حيث ان مجرى السيل في وادي الشجرة يعتبر موازيا لشارع دولي (اوتستراد) هو شارع عمان. السلط والعبارة تقع في مجرى هذا السيل ومن الواجب والأولوية اكمال هذه العبارة وانها مغلقة بسبب تراكم الانوبة، مما يؤدي الى فيضانات وانهيارات في الجدران الإستنادية لشارع عمان. السلط وان العمل المطلوب تمديدة وخاصة من الجهة الشمالية وبشكل مستعجل لا يتعدى ستين او خمسين مترا.

عدة تواقيع

شارع احمد الظاهر في ام اذينة بلا مياه منذ اربعة شهور

بعث لنا السيد قتيبة وهبة فاكسا يقول فيه.. ان ازمة المياه لم تنته واننا في وسط العاصمة وفي منطقة ام اذينة شارع احمد الظاهر، حي بأكمله يزيد سكانه عن خمسمائة مواطن لم ير الماء منذ بداية ازمة المياه أي منذ اكثر من اربعة اشهر وقد رفعنا صوتنا بالشكوى لسلطة المياه بجميع اقسامها لعشرات المرات والغريب ان اجابتهم كانت انهم على علم بالمشكلة وانهم سيحلونها قريبا جدا ولكننا لم نر حلا رغم مضي هذه المدة الطويلة على شكوانا.

وجهة نظر

حول الدروس الخصوصية

كل منا له رسالة في هذه الدنيا، ولكن كل شخص اخذ الرسالة بيده، وفي بعض الاحيان تكون رغما عنه بسبب معين.

وهنا نأخذ الرسالة وهي اهم رسالة في حياتنا وفي مجتمعنا نعم انها رسالة التعليم وفي هذه العجالة لا اريد ان اسير طويلا بها ولا الخوض بها ولا اريد ان اكون جزارا ماهرا على طاولة التشريح، تريد ان نضع السكين على المفصل فقط حتى نصل الى بعض النقاط.

هذه الرسالة للعلم فقط موجهة لقسم قليل جدا من المعلمين، الذين يمارسون مهنة التعليم نطلب منهم التحلي بالضمير والاخلاص في هذه المهنة المقدسة.

فالمعلم الذي يقوم بشرح المادة المطلوبة منه في الصف وتدور الايام والاشهر، واذا به يدرس دروس خصوصية اما في البيوت او في المعاهدة نلاحظ هذا الموضوع الغريب والعجيب، يدرس نفس الطلاب ولكن الشرح يزيد عن الشرح في الصفوف المدرسية ومن خلال هذه الحركات يصبح ممثل ويأخذ شكله كأنه على خشبة المسرح بدون رحمة بأهل الطلاب من الناحية المادية وكم هي الاحمال التي تقع على صاحب هذه الاسرة.

نناشد هذه الفئة ان تكون صادقة مع ضميرها وصادقة مع شخصه الكريم، وان تكون المادة اخر ما يفكر به ونطلب منهم محاسبة الضمير في مساء الليل وقبل ان يتوسد الفراش، ويعترف لنفسه اذا كانت هذه المهنة صعبة ليتركها ويفسح لغيره الطريق وهذه اصلح الاعمال، واذا كانت هذه المهنة لجلب المال.

وهنا نطلب المعذرة هناك تفاوت كبير واختلاف في شخصيات المعلمين : من يقوم بمهام الرسالة على حقيقتها ومن يستعملها حتى يصل الهدف المادي.

يوسف توفيق الحوراني – مادبا

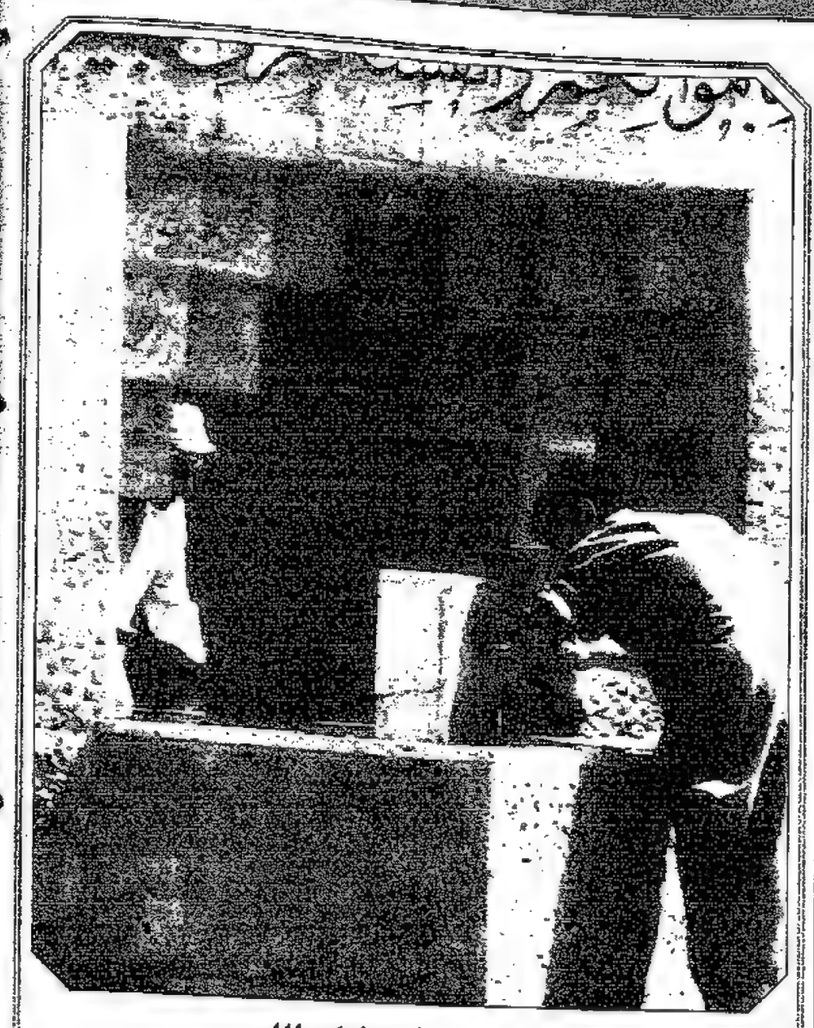

زمزم .. ان شاء الله

عزيزي قارىء الرأي.. «مع الناس» ابوابها مشرعة لك ..هي بوابتك للدخول الى قلوب قراء «الرأي».. للمشاركة في ما تنشره ... يسعدنا تلقي كل ما يجول في خاطركم وقضاياكم نستقبل اتصالاتكم الهاتفية من الساعة الحادية عشرة صباحاً حتى الساعة الواحدة ظهراً ت ٥٦٦٧١٧١ ص.ب ٦٧١٠ عمان ١١١١٨ فاكس ٥٦٦١٢٤٢

اعداد: أمجد الحياري

قف

عدم التقيد بنهاية الخط

ورد لصفحة «مع الناس» فاكس من عدة مواطنين يشكون من عدم وضع معظم سائقي سرفيس رغدان المستشفيات للوحة الاجرة.

وعدم تقيد معظم سائقي السرفيس بنهاية الخط فهو حتى آخر شارع ٣٠ – الاشرفية، بجانب مديرية امانة عمان – منطقة اليرموك.

عدة تواقيع

سرفيس الهاشمي الجنوبي

وصلتنا رسالة من المواطنة سعاد محمد تطالب بزيادة عدد السيارات على خط السرفيس العامل على جبل الهاشمي الجنوبي حيث ان المواطن عندما يعود من الدوام الساعة الثانية والنصف او الساعة الثالثة لا يجد السرفيس بل يجد بدلا منه طابور طوله تقريبا من ١٠٠ الى ١٥٠ مترا وتطالب بزيادة عدد السيارات العاملة على الخط

سعاد محمد – الهاشمي الجنوبي

بلدة ارحابا بحاجة الى الخدمة الهاتفية

وصلت رسالة من المواطن اسماعيل الشرع يشكو فيها من نقص الخدمة الهاتفية في بلدة ارحابا وان هناك مواطنين تقدموا بطلبات اشتراك للحصول على هواتف من شركة الاتصالات بمحافظة اربد منذ عام ١٩٩٣م ولحد الآن لم يحصلوا على تلفونات لمنازلهم.

اسماعيل خليل الشرع

بسرعة

أرواح الأبرياء الى أين؟!

.. يا لقسوة ذلك المنظر.. امرأة في الصباح الباكر خرجت في اداء مهمة على ما يبدو ومع زوجها تقطع الشارع امامها ثم قطعت هي لكن للاسف لم تصل الى زوجها لان سيارة قذفتها في الهواء فسقطت ضحية لسرعة سائق لا اعلم الى اي مدى احس بالظلم.. نعم ظلم الضمير الذي يبقى يطارده..!

باختصار اقل مما اود اختصاره لكن جريمة حوادث السير هي مشكلتنا على ما يبدو الاولى والاهم..

فلماذا نضع شعارا يقول .. السواقة فن وذوق واخلاق.. مع ان هناك سائقين لا يفهمون بديهيات السواقة لكن الواسطة جعلتهم يحملون الرخصة التي كانت عبارة عن «فيزا» لازهاق ارواح الأبرياء..!

كثيرة هي الحوادث التي نشاهدها يوميا وكثيرة هي اعداد الضحايا.. وكأن الحوادث عبارة عن مسلسل طويل بدون نهاية لكننا كمشاهدين لهذا المسلسل الممل نطالب الجهات المسؤولة بوضع حد اونهاية لهذا المسلسل الذي يعرض يوميا على شاشة جميع المناطق..!

.. اعتقد جازما اننا نكره تلك الارقام والاحصائيات التي نراها تحت بند اسمه ضحايا حوادث السير .. ترى كم هو حجم الفرح الذي يصيبنا عندما تنتهي هذه الظاهرة .. الا يحق لنا ذلك؟! مجرد مشروع تفاؤل لانه كما يقال .. تفاؤلوا بالخير تجدوه..!!

عودة الخوالدة

«الحقد»

انني استطيع ان ارى الحقد في قلوب الآخرين، ذلك من خلال طريقة المعاملة، هل يجتمع الحقد مع الحب في قلب واحد، انه سؤال اجابته الطبيعية .. نعم.. حيث ان من تراه يحقد عليك فإنه يحب الآخرين من كل قلبه، إذا.. ما سر سبب الحقد هذا..؟ هل سببه الحسد ام الغيرة.. ام ماذا؟! لو سأل كل واحد منا نفسه لماذا الحقد، فإنه حتما سيصل الى الإجابة لأنه سيكون صادقا مع نفسه.

ان الحقد مرض نفساني غير قادر على علاجه الا الشخص نفسه الذي في قلبه حقد، عندما يناقش نفسه بواقعية صادقة، وعندما يصل الى السبب فأرجو ومن كل قلبي ان يعالج هذا السبب من اجل ان يسود نوع من الحب بين هذه البشرية، ربما يكون هذا نوع من الخيال ان يسود الحب بين البشر، انك حتى لا تستطيع ان تنشر الحب في مجتمعك الصغير، فما بالك بالبشرية جمعاء، هذه هي الحقيقة المرة.

زكريا ابراهيم العمري
جامعة اليرموك

ابتسم من فضلك

الكلام يضره !

قال صديق لصديقه الثرثار : السلام عليكم

رد الصديق الثرثار : انا اسف مش قادر ارد عليك لاني مريض والدكتور امرني بعدم الكلام وقال لي ان كلمة واحدة تضرك وانت صاحبي ولا اظنك تحب ان ارد عليك ويضرني الكلام ولذلك سامحني لا استطيع ان اقول لك وعليكم السلام.

منتهي الفقر

طلبت المعلمة من طالبة لها من الاغنياء ان تكتب قصة عن اسرة فقيرة.. فبدأت الطالبة قصتها بهذه العبارة :«كانت هناك اسرة فقيرة.. الام فقيرة والاب فقير والاطفال فقراء ورئيس الخدم فقير وسائق السيارة فقير والخادمة فقيرة والوصيفة فقيرة والبستاني فقير وكان الجميع فقراء».

حلال الازواج

قالت الام للشاب الذي تقدم لخطبة ابنتها:

ان ابنتي تعرف اللغة الفرنسية والالمانية والايطالية وتلعب على البيانو ودرست النبات والحيوان وحضرتك؟؟

اجاب الخطيب : انا اعرف اطبخ وانظف البيت.

قال والد العريس لابنه وهو يستعد للزواج: يجب يا بني ان تفكر طويلا قبل ان تقرر الزواج فهذا اخر قرار يمكن لك اصداره اذ ستكون جميع القرارات بعد ذلك من اختصاص زوجتك.

عيادة سامي

قالوا عن

اسس القبول في الجامعات صفعة مؤلمة

اصبح هذا الزمن قاسيا على حملة الثانوية العامة في وقتنا الحاضر وعادت شهادة الثانوية العامة حبر على ورق بكل ما تحمل هذه الكلمة من معنى حزين ومؤلم.. فعلاوة على ان حامل التوجيهي اصبح يعامل كحامل الابتدائية من حيث التوظيف والرواتب والحوافز والدرجات فهو الآن المحطم نفسيا في هذه الايام... واسس القبول في الجامعات لعام ١٩٩٨ هي الدليل الاكبر على ذلك.. فكيف لطالب التوجيهي الحاصل على معدل ٧ر٨٢٪ بعد هذا كله تجد هذا الطالب يحزم امتعته ليبحث عن مكان آخر بعيدا عن اهله ووطنه يتقبله بعد ان تم رفضه من قبل جامعات وطنه الذي نشأ فيه وترعرع وجلس على مقاعد الدراسة فيه سنين طويلة ليعود بعدها مهزوما على سنين قضاها يحلم بالمستقبل والحياة الفضلى والبقاء بين ربوعه بدل السفر والترحال والبعاد عن الام والاب والاشقاء والاحبة.. نعم يا احبتي انها الاسئلة الكثيرة التي تحكيها عيون الطلبة الناجحين الذين عجزوا عن وصول ابواب جامعاتنا رغم حصولهم على تلك المعدلات واتنى على يقين بان اعداد هائلة من حملة الشهادات العليا حاليا كانوا اصحاب معدلات اقل من هذا المعدل بكثير.. والسؤال الذي يدور في اذهان الطلبة واولياء امورهم هو لماذا الشعب والعناد ما دامت هذه المعدلات لا تؤهلك الدخول في اي جامعة اردنية والنتيجة هي الانضمام الى صفوف العاطلين عن العمل او الاعادة.. اما السؤال الذي هو اكثر اهمية وحساسية هو لماذا يتم قبول الطالب في الجامعات الاوروبية والامريكية والعربية بمعدلات تصل الى ٦٠ واقل من ذلك ويعود هؤلاء الطلاب بالشهادات العليا في كافة الاختصاصات هل جامعاتنا افضل من تلك الجامعات العظيمة؟ سؤال ربما سيبقى قائما الى امد طويل.

اذعار سعد الحميمات

في ذمة الله

شكر على تعاز

ال المساد في الضفتين عامة وزهير مساد واخوانه يوسف وحسن
واولاد المرحوم الحاج فتحي المساد (يوسف وجهاد واياد)
يتقدمون بجزيل الشكر والتقدير لكل من تفضل بمواساتهم بفقيدتهم الغالية المرحومة

يسرى يوسف مساد

ويخصون بالشكر دولة السيد عبدالكريم الكباريتي، معالي الدكتور جواد العناني، معالي السيد صلاح ابوزيد، معالي السيد سمير الحباشنة، وسعادة السيد حيدر مراد وسعادة السادة اعضاء غرفة تجارة عمان والسادة المرشحون لعضوية الغرفة والاسرة التجارية العزيزة راجين اعتبار هذه الكلمة بمثابة شكر خاص لكل منهم
انا لله وانا اليه راجعون

نعي وجيه فاضل

وديع زوايدة وعائلته

ينعون بمزيد من الحزن والاسى المرحوم

الحاج محمد احمد محمود عاصي
ابو سامي

ويتقدمون من السيد سامي عاصي ووالدته واخوانه واخواته وانسبائه وعموم ال الفقيد
باصدق مشاعر المواساة والتعزية سائلين المولى عز وجل ان يتغمد الفقيد بواسع رحمته
ويسكنه فسيح جناته وان يلهمهم جميل الصبر والسلوان

نعي وجيه فاضل

مدير عام وكافة موظفي مؤسسة البانوراما السياحية الاردنية
«تلفريك عمان»
ومركز التزلج الاردني بفرعيه
شركة الاردن الاهلي للاستثمار (NJI)
الشركة المتحدة للمشروعات السياحية والترفيهية
(UNIPRO)

ينعون بمزيد من الحزن والاسى المرحوم

الحاج محمد احمد محمود عاصي
ابوسامي

ويتقدمون من السيد سامي عاصي وعموم ال الفقيد
بأصدق مشاعر المواساة والتعزية سائلين الله تعالى عز وجل ان يتغمد الفقيد بواسع رحمته ويسكنه فسيح جناته وان يلهم ذويه الصبر والسلوان

بسم الله الرحمن الرحيم
«يا ايتها النفس المطمئنة ارجعي الى ربك راضية مرضية فادخلي في عبادي وادخلي جنتي»
صدق الله العظيم

ينعى آل الاسمر المرحوم
«محمد مهدي» الحاج صديق محمود الاسمر

شقيق كل من
بكر والدكتور اسامه وعمر وجعفر واقبال

الذي انتقل الى رحمته تعالى صباح امس السبت
عن عمر يناهز ٥٥ عاما اثر مرض لم يمهله طويلا.
تقبل التعازي بعد عودة الاهل من نابلس.
انا لله وانا اليه راجعون

نعي وجيه فاضل

نيوجيرسي/ الولايات المتحدة الامريكية بشارة وماري وايلي وعيسى دنحو
ينعون بمزيد الحزن وعميق الاسى المرحوم

محمد احمد عاصي «ابو سامي»

الذي انتقل الى رحمته تعالى في الولايات المتحدة الامريكية
ويتقدمون من زوجته واولاده سامي وعلي ومحمد خير ومحمد نور
وعموم ال الفقيد الكرام باصدق مشاعر العزاء والمواساة
للفقيد الرحمة ولاله وذويه الصبر والسلوان.

نعي فاضل

اسرة موظفي مطاعم بوسطن فرايد تشكن
تنعى بمزيد من الحزن والاسى وفاة الحاج المرحوم

محمد احمد محمود عاصي
«ابوسامي»

والد مديرهم السيد سامي عاصي
ويتقدمون من مديرهم وال الفقيد وال عاصي الكرام
باصدق مشاعر الحزن والمواساة سائلين المولى عز وجل ان يتغمد الفقيد
بواسع رحمته ورضوانه وان يسكنه فسيح جنانه.
انا لله وانا اليه راجعون

تعزية ومواساة

ياسر جميل عبدالقادر
وجميع موظفي نور للاعلام
ينعون بمزيد من الحزن والاسى وفاة الحاج المرحوم

محمد احمد محمود عاصي «ابوسامي»

والد السيد سامي عاصي
ويتقدمون من ال عبدالله وال عاصي الكرام باصدق مشاعر العزاء
والحزن والمواساة وان يلهم اهله وذويه الصبر والسلوان.
انا لله وانا اليه راجعون

بسم الله الرحمن الرحيم
« يا ايتها النفس المطمئنة ارجعي الى ربك راضية
مرضية فادخلي في عبادي وادخلي جنتي»
صدق الله العظيم.

نعي حاجة فاضلة

الزرقاء - الحلابات - تنعى عشيرة العثمان بني صخر
بمزيد من الحزن والالم وفاة المرحومة باذن الله

الحاجة خضرى صبحي حامد الدهيثم
ارملة الحاج مسند نويران

التي انتقلت الى رحمة الله تعالى عن عمر يناهز التسعين عاما هنا وقد
شيع جثمانها الطاهر الى مثواه الاخير يوم امس السبت الموافق
١٠/١٠/١٩٩٨ تغمد الله الفقيدة بواسع رحمته واسكنها فسيح جنانه.
تقبل التعازي في منزل ابنها عقاب مسند
النويران - الحلابات.

نعي فاضلة

تنعى اسرة شركة مصانع الاسمنت الاردنية / مصنع الرشادية
ببالغ الحزن والاسى وفاة المرحومة

مريم حسن العويضات

شقيقة الزميل محمد العويضات
والمرحومين زوجها علي حسن جميعات وابنها عبدالله علي جميعات
ويتقدمون من الزميل محمد وال المرحومين الكرام
باحر التعازي والمواساة سائلين الله العلي القدير
ان يدخلهم فسيح جنانه ويلهم الهم وذويهم الصبر والسلوان.
انا لله وانا اليه راجعون

بسم الله الرحمن الرحيم
«يا ايتها النفس المطمئنة ارجعي الى ربك راضية مرضية فادخلي في عبادي وادخلي جنتي» صدق الله العظيم

نعي فاضل

ينعى ال عامر في الضفتين فقيدهم الغالي المرحوم

يوسف عامر حسين العقرباوي

ابو جمال

شقيق محمد عامر حسين العقرباوي (ابو فرسان)
الذي انتقل الى رحمة الله تعالى صباح يوم ١٠/١٠/١٩٩٨ في عقربة - الضفة الغربية.
تقبل التعازي في مضافة بني منيه الكائنة في حي معصوم - الجبل الغربي.
انا لله وانا اليه راجعون

من آمن بي ولن مات فسيحيا

نعي فاضل

ينعى يعقوب يوسف الحصري وآل الحصري واقرباؤهم وانسباؤهم في الاردن
بمزيد من اللوعه والاسى فقيدهم الغالي

خميس يوسف الحصري "ابو يوسف"

شقيق كل من انضوني ويعقوب ولطفي ووالد كل من يوسف وحنا وفيكتور وسميره وعفاف وكيتي.
الذي انتقل الى رحمته تعالى في القاهرة صباح امس وقد شيع جثمانه الطاهر هناك
وسيعلن عن قبول التعازي عند عودة الاهل. لا اراكم الله مكروها بعزيز
«الرب اعطى والرب اخذ فليكن اسم الرب مباركا»

بسم الله الرحمن الرحيم
«يا ايتها النفس المطمئنة ارجعي الى ربك راضية مرضية فادخلي في عبادي وادخلي جنتي»
صدق الله العظيم

نعي فاضلة

ايمانا بقضاء الله وقدره ينعى آل المحتسب في الاردن وفلسطين المرحومة

الحاجة مسرة سالم محمد المحتسب

التي وافاها الاجل ليلة السبت ١٠/١٠/٩٨م عن عمر يناهز ٧٧ عاماً وقد شيع جثمانها الى مثواه الاخير في مقبرة العائلة في ام الحيران بعد صلاة عصر السبت ١٠/١٠/٩٨م. تقبل التعازي في ديوان آل المحتسب الكائن في حي الخرابشة - المدينة الرياضية - قرب محطة الحرمين، ولمدة ثلاثة ايام اعتبارا من مساء السبت ١٠/١٠/٩٨
انا لله وانا اليه راجعون

بسم الله الرحمن الرحيم
«يا ايتها النفس المطمئنة ارجعي الى ربك راضية مرضية فادخلي في عبادي وادخلي جنتي»
صدق الله العظيم

نعي فاضل

آل عبدالله عامة وآل عاصي خاصة من عين كارم
يتعون بمزيد من الحزن والاسى فقيدهم المرحوم

الحاج محمد احمد محمود عاصي
أبو سامي

الذي انتقل الى رحمته تعالى في الولايات المتحدة الامريكية وسيوارى جثمانه الطاهر الى مثواه الاخير بعد صلاة ظهر اليوم الاحد ١١/١٠/١٩٩٨ من مسجد ابو درويش الاشرفية الى مقبرة العائلة في ام الحيران.

تقبل التعازي
للرجال في ديوان آل زغب عين كارم
قرب مسجد ابو بكر الصديق جبل التاج
وللنساء في منزل الفقيد
الكائن في جبل الجوفة قرب مدرسة حفصة ام المؤمنين.
فاكس ٥٨٢٧٨٥٤
ص.ب ٨٥٠٧٨٢

تعزية ومواساة

شركة الواحة للاستثمار العقاري
جمهورية مصر العربية
ينعون بمزيد من الحزن والاسى وفاة الحاج المرحوم

محمد احمد محمود عاصي
«ابوسامي»
والد السيد سامي عاصي

ويتقدمون من عائلة الفقيد وال عاصي الكرام باحر مشاعر العزاء والمواساة سائلين المولى عز وجل
ان يتغمد الفقيد بواسع رحمته ورضوانه وان يلهم اهله وذويه الصبر والسلوان.
انا لله وانا اليه راجعون

نعي فاضل

بمزيد من الحزن والأسى تنعى إدارة وموظفو
مخازن المدينة التجارية (TOWN TOWN)
المرحوم الحاج
محمد أحمد محمود عاصي (أبو سامي)

ويتقدمون من آل عبدالله عامة وآل عاصي خاصة بأصدق مشاعر العزاء والمواساة سائلين المولى عز وجل أن يتغمد الفقيد بواسع رحمته وأن يسكنه فسيح جنانه وأن يلهم أهله وذويه الصبر والسلوان.
وإنا لله وإنا إليه راجعون

نعي

القادسية - محافظة الطفيلة - تنعى عشيرة الخصبة عامة وآل جميعان خاصة
بمزيد من الحزن والاسى فقدانهم المرحومين

الحاج علي حسن جميعان
وزوجته مريم حسن العويضات
وولده عبدالله علي حسن جميعان

الذين انتقلوا الى رحمته تعالى اثر حادث مؤسف تغمدهم الله بواسع رحمته واسكنهم فسيح جنانه. تقبل التعازي في منزل محمد علي حسن جميعان الكائن في بلدة القادسية - خلف مبنى البلدية. برقيا: عشيرة الخصبة - آل جميعان - القادسية

نعي فاضلة

الهيئة الادارية والتدريسية في
مدرسة صويلح الثانوية للبنات.
يتعون بمزيد من الحزن والاسى وفاة

والدة
زميلتهن منى شاهين المحتسب

ويتقدمون من الزميلة
ومن عموم آل الفقيدة الكرام
باصدق مشاعر العزاء والمواساة.
سائلين المولى عز وجل ان يتغمد
الفقيدة بواسع رحمته ورضوانه.

نعي فاضل

ينعى مدير عام وموظفو
شركة الكهرباء الاردنية المساهمة العامة المحدودة
بمزيد من الحزن وعميق الاسى وفاة احد موظفيها المرحوم

حمدان محمد علاوي العكالين

ويتقدمون من ال الفقيد الكرام
باصدق مشاعر العزاء والمواساة سائلين العلي القدير ان يتغمد الفقيد
بواسع رحمته ورضوانه وان يسكنه فسيح جنانه.
انا لله وانا اليه راجعون

انا لله وانا اليه راجعون

في ذمة الله

شكر على تعاز

تتقدم قبيلة (بلي) في الاردن والسعودية

بوافر الشكر وعظيم الامتنان
الى كل من تفضل بمواساتها بفقيدها الغالي المرحوم

الحاج محمد سلمان الريفي البلوي

«ابوابراهيم»

سواء كان ذلك بالمشاركة في تشييع الجثمان او الحضور الى بيت العزاء او ارسال البرقيات او الاتصال الهاتفي ويخصون بالذكر

سيادة الشريف فواز زبن عبدالله
سيادة الشريف حسين زبن عبدالله

وعطوفة محافظ الزرقاء وسعادة سفير الاردن في ماليزيا واعضاء السفارة واصحاب السعادة اعيان ونواب محافظة الزرقاء وموظفي الديوان الملكي العامر وموظفي رئاسة الوزراء وقضاة المحاكم ورؤساء البلديات وموظفيها واساتذة الجامعات وضباط الامن العام والمخابرات العامة والجيش العربي وعطوفة مدير عام الشؤون الادارية في وزارة التربية التعليم ومديري التربية والتعليم وموظفيها في محافظة الزرقاء ورؤساء وموظفي الدوائر الحكومية والخاصة والاطباء والمهندسين والمحامين وشيوخ ووجهاء العشائر

راجين اعتبار هذا الشكر خاص لكل منهم ولا اراكم الله مكروها بعزيز عنهم ابناء المرحوم
الدكتور سلامة وحسن وجميل

ذكرى مرور الاربعين

عمان – نابلس – يصادف اليوم الاحد الموافق ١٢/١١/٩٨
ذكرى مرور اربعين يوما على رحيل طيب الذكر عميد آل دروزة المرحوم

الحاج سعد الدين محمود دروزة (ابوحكم)

وبهذه المناسبة ستتلى ايات من الذكر الحكيم على روحه الطاهرة بعد صلاة العشاء مباشرة في منزل نجل الفقيد المهندس حكم الكائن خلف مجمع جبر التجاري قرب سوق العكر التجاري، فابناء الفقيد وكريماته واحفاده يدعون الاهل والاصدقاء للاستماع والمشاركة بهذه التلاوة المباركة راجين اعتبار هذه الكلمة بمثابة دعوة خاصة لكل منهم داعين الله العلي القدير أن يتغمد الفقيد بواسع رحمته ويسكنه فسيح جناته.

بسم الله الرحمن الرحيم
«ولا تحسبن الذين قتلوا في سبيل الله امواتا بل احياء عند ربهم يرزقون». صدق الله العظيم

الفاتحة

لروح المرحوم شهيد معركة قلقيلية
الملازم اول
في الجيش العربي الاردني

غازي مذكور الكباريتي

بمناسبة الذكرى الثانية والاربعين لاستشهاده

نعي

ينعى رئيس مجلس الادارة والمدير العام والعاملين في شركة البوتاس العربية
بمزيد من الحزن والاسى المرحومة

زينب اسماعيل عبدالقادر

والدة الزميل
اسماعيل محمود اسماعيل السباتين
للفقيدة الرحمة ولذويها الصبر والسلوان
انا لله وانا اليه راجعون

شكر وتقدير

عشيرة الكواقحة والبصول

يتقدمون بعظيم الشكر والامتنان الى

مقام صاحب السمو الملكي الامير الحسن

نائب جلالة الملك وولي العهد المعظم

لتفضله بانتداب مستشاره الخاص لنقل تعازيه بوفاة فقيدنا المرحوم

العميد المتقاعد حكمت سليمان الكوفحي

سائلين المولى عز وجل ان يمد في عمر سموه ويمتعه بموفور الصحة والعافية وان يعيد لنا مليكنا المحبوب مشافا معافا باذن الله تعالى

شكر وتقدير

تتقدم عشيرة الكواقحة والبصول

الى

سمو الامير زيد بن شاكر

ببالغ الشكر والتقدير والمحبة لتعزيتنا بفقيدنا المرحوم

العميد الركن المتقاعد حكمت سليمان الكوفحي

داعين الله عز وجل ان يحفظ سمو الامير ويديم عليه الصحة والعافية

شكر وتقدير

عشيرة الكواقحة والبصول وانسباؤهم

يتقدمون بالشكر والتقدير لكل من تفضل بمواساتهم بفقيدهم المرحوم

العميد المتقاعد حكمت سليمان الكوفحي

سواء كان ذلك بالاشتراك بتشييع الجثمان او الحضور لديوان العزاء او ارسال البرقيات او النعي بالصحف وتخص بالذكر
اصحاب الدولة والمعالي والسعادة والعطوفة والسادة رؤساء واساتذة الجامعات وموظفوها وجهاز التربية والتعليم وضباط وضباط صف وافراد القوات المسلحة والامن العام والمخابرات العامة والدفاع المدني العاملين والمتقاعدين وشيوخ وعشائر المملكة الاردنية الهاشمية
راجين الله ان يمتعهم بموفور الصحة والسعادة.
انا لله وانا اليه راجعون

شكر على تعاز

عشيرة الفناطسة عامة وال داوود خاصة واقرباؤهم وانسباؤهم في الاردن والخارج

يتقدمون بوافر الشكر وعظيم الامتنان والعرفان الى كل من تفضل بمواساتهم بفقيدهم الغالي المرحوم

الحاج محمد العبد ابوذوابة

سواء كان ذلك بالمشاركة في تشييع الجثمان الطاهر او الحضور الى بيت العزاء او ارسال البرقيات او الاتصال الهاتفي او النعي في الصحف ويخصون بالذكر دولة رئيس مجلس الاعيان والسادة اعضاء المجلس ودولة الاستاذ عبدالكريم الكباريتي، معالي رئيس مجلس النواب والسادة اعضاء المجلس، معالي رئيس الديوان الملكي الهاشمي، واصحاب المعالي الوزراء وعطوفة المستشار العسكري لجلالة الملك لشؤون العشائر وسعادة رئيس محكمة العدل العليا وسعادة رئيس الجامعة الاردنية واصحاب المعالي الوزراء السابقين واصحاب السعادة النواب السابقين وعطوفة متصرف لواء مادبا وعطوفة مدير عام سكة حديد العقبة وعطوفة مدير شرطة الزرقاء وضباط وافراد المديرية واصحاب العطوفة مدراء الدوائر الحكومية والشركات وموظفيها وجميع الهيئات الرسمية والشعبية كما ويخصون بالشكر نواب ووجهاء وابناء معان والشوبك ووادي موسى ومحافظة العقبة وابناء عشائر بلدة القادسية خاصة الذين وقفوا جميعا الى جانبنا وقفة لن ننساها ابدا والى جميع الاخوة ابناء الاسرة الاردنية الواحدة

الذين غمرونا بمواساتنا بفقيدنا الغالي مما كان له اطيب الاثر في تخفيف مصابنا سائلين الله عز وجل ان لا يريهم مكروها بعزيز وان يمتعهم بالصحة والعافية
راجين اعتبار هذه الكلمة بمثابة شكر خاص لكل منهم

شكر على تعاز

المفرق - حويجه - عشيرة السعود في الاردن والخارج

يتقدمون بجزيل الشكر وعظيم الامتنان الى كل من واسانا بفقيدنا الغالي المرحوم

الحاج عطايا حسين السعود «ابوعاطف»

ويخصون بالشكر دولة الدكتور فايز الطراونه رئيس الوزراء ودولة السيد زيد الرفاعي رئيس مجلس الاعيان ودولة السيد عبدالكريم الكباريتي رئيس الوزراء الاسبق ومعالي المهندس سعد هايل السرور رئيس مجلس النواب ومعالي الدكتور جواد العناني رئيس الديوان الملكي وامين عام الديوان الملكي الهاشمي السيد عبدالله سراج والمستشار العسكري لجلالة الملك حميدي محمد الفايز ومعالي وزير الشؤون البلدية والقروية والبيئة السيد توفيق محمود كريشان وعطوفة مدير ضريبة الدخل والنواب والاعيان وسعادة رئيس الغرفة التجارية والاعضاء واعضاء المجلس البلدي في المفرق وافراد القوات المسلحة والامن العام والاطباء والمخابرات والدفاع المدني وشيوخ ووجهاء العشائر

راجين اعتبار هذا الشكر لكل منهم سائلين الله تعالى ان لا يريهم مكروها بعزيز لديهم والحمد لله رب العالمين.

شكر على تعاز

اربد - يتقدم ال ياسين - جمعية الفالوجة

بجزيل الشكر وعظيم الامتنان
لكل من تفضل بمواساتهم بفقيدهم المرحوم

الحاج عبد الرحمن عبدالله ياسين (ابو اسماعيل)

سواء كان ذلك بالاشتراك في تشييع الجثمان او الحضور الى ديوان العزاء او ارسال البرقيات او الاتصال الهاتفي ويخصون بالشكر
حميدي محمد الفايز المستشار العسكري لجلالة الملك
وصلاح ابو زيد مستشار جلالة الملك وموظفو البنك الاهلي الاردني
راجين اعتبار هذه الكلمة بمثابة شكر خاص لكل منهم
داعين الله ان يحفظ الجميع من كل مكروه.
انا لله وانا اليه راجعون

شكر على تعاز

الكرك - محي - ابناء عشائر القضاة

يتقدمون بجميل الشكر والعرفان لكل من واساهم بفقيدهم الغالي المرحوم

عبدالحميد ابراهيم القضاة

سواء كان ذلك بالمشاركة في تشييع الجثمان
او الحضور الى بيت العزاء او ارسال البرقيات وتخص
دولة رئيس مجلس الاعيان السيد زيد الرفاعي
ومعالي رئيس الديوان الملكي الهاشمي الدكتور جواد العناني
ومعالي مستشار جلالة الملك المعظم السيد صلاح ابوزيد
وسعادة النائب مخلد الزواهرة
راجين اعتبار هذه الكلمة بمثابة شكر خاص لكل منهم
لا اراكم الله مكروها بعزيز ورحم الله الفقيد

نعي شاب

تنعى عشيرة الزياد

بمزيد من الحزن والاسى
وفاة المرحوم الشاب

رعد عقيل حسين الزيادي

الذي انتقل الى رحمته تعالى صباح يوم امس السبت ١٠/١٠/٩٨ في بلدة الازرق الجنوبي وسيتم تشييع جثمانه الطاهر بعد صلاة عصر اليوم الاحد الى مقبرة سحاب الاسلامية.
تقبل التعازي في منزل والده الكائن في الازرق - طريق المزارع

شكر وتقدير على تعاز

آل الحدوي يتقدمون بجزيل الشكر وعميق العرفان
لكل من تفضل بمواساتهم بفقيدهم المرحوم

الحاج يوسف خضر الحدوي «ابو خضر»

سواء كان ذلك بالمشاركة في تشييع الجثمان أو الحضور الى بيت العزاء او ارسال البرقيات او الاتصال الهاتفي وتخص بالذكر

دولة السيد عبدالكريم الكباريتي ومدير عام وموظفو دائرة الجمارك العامة ومدير وموظفو جمرك المنطقة الحرة/الزرقاء/ومدير وموظفو ضريبة دخل الزرقاء ومدير وموظفو فندق ميريديان وموظفو بنك الاردن والخليج فرع معدي وموظفو فندق الاردن وموظفو شركة الزي وموظفو سلطة الطيران المدني ومديري وموظفو مصنع شعشاعة. وجميع الاهل والاصدقاء

جزاكم الله عنا كل خير ولا اراكم الله مكروها بعزيز لديكم.

نعي فاضل

يمزيد من الحزن والاسى ينعى
محمد سعد الساكت واخوانه

وفاة المرحوم

ابراهيم مصطفى الاحمد

عم عديله منير نجيب الاحمد

ويتقدمون من ال الفقيد الكرام باصدق مشاعر العزاء والمواساة سائلين الله عز وجل ان يتغمد الفقيد بواسع رحمته ويسكنه فسيح جناته.
انا لله وانا اليه راجعون

ذكرى مرور عام على وفاة المرحوم

لمعي يونس بن عبدالله الحدادين «ابومهند»

عام كامل بايامه ولياليه مرّ على فراقك ايها الوالد الحبيب ولم تغب عن بالنا لحظة واحدة.
والدي الحبيب ... لقد مضى على وفاتك عام كامل فكنت الاب الوفي لزوجته والحنون على اولاده، فحرمت نفسك من متاع الدنيا واعطيتنا عطاء ماله حدود من حنان وعطف ورعاية فكنت لنا الصدر الدافىء والكلمة الحلوة والرأي السديد. وقبل هذا كله غرست فينا مخافة الله وصحوة الضمير.
والدي الحبيب ... لقد كنت الاب المثالي في كل شيء حنانك وحبك الزائد لابنائك وحسن الجوار وصلة الرحم واقسم بالله لن اقول هذا لانك والدي ولكنها الحقيقة التي يذكرها لك الجميع.
والدي الحبيب ... لقد اصبحت صورتك شيء مقدس عندنا ولن تغيب عن بالنا وعقولنا وقلوبنا فذكراك العطرة باقية في نفوسنا الى الابد.
والدي الحبيب ... مهما بكيت على فراقك ومهما قلت عن حنانك ومهما تكلمت عن افعالك فقلمي عاجز عن التعبير وقلبي مثقل بفراقك ولكنها ارادة الله والى جنات الخلد ايها الوالد الحبيب
زوجتك وابناؤك
مهند لمعي حدادين، هنادي لمعي حدادين، ينال لمعي حدادين
نور لمعي حدادين، زيد لمعي حدادين

نعي فاضل

ينعى اهالي بورين عامة وعشيرة عيد خاصة في الضفتين والخارج

فقيدهم المرحوم

نصر ناصر منصور (ابو علي)

والد كل من علي ابو رائد وصبحي ومصباح وجمال
الذي وافته المنية في بورين – نابلس
عن عمر يناهز ٨٥ عاماً قضاها في اعمال البر والتقوى
تغمد الله الفقيد بواسع رحمته ورضوانه
تقبل التعازي في منزل ولده علي نصر ابو رائد الكائن في عمان جبل التاج شارع الكواكبي مقابل محمص البازوري.

نعي فاضل

ينتقدم كل من حاتم وسنان وصالح
وطارق وعاهد وغسان وموسى

الى صديقهم العزيز عمر باصدق مشاعر العزاء والمواساة لوفاة والده

محمود محمد الديري

سائلين المولى عز وجل ان يلهم اهله وذويه جميل الصبر والسلوان وان يتغمد الفقيد بواسع رحمته وجنانه
انا لله وانا اليه راجعون

نعي حاجة فاضلة

اربد - ينعى ال الصبح وال القواسمه واقرباؤهم وانسباؤهم في اربد وكفريوبا وداخل المملكة
بمزيد الحزن والاسى فقيدتهم الغالية المرحومة

الحاجة رسميه محمد سليم الصبح ام محمود،
زوجة الحاج محمد سعيد هندي القواسمه

التي وافتها المنيه يوم امس صباحا عن عمر يناهز ٦٥ عاما
وقد شيع جثمانها الطاهر الى مثواه الاخير يوم امس ظهرا في كفريوبا
تغمدها الله بواسع رحمته ورضوانه واسكنها فسيح جنانه.
تقبل التعازي للرجال في ديوان عشيرة القواسمه كفريوبا - وللنساء في منزل زوجها - اربد.
برقيا: القواسمه - كفريوبا

نعي فاضل

ينعى مدير عام وموظفو شركة الكهرباء الاردنية المساهمة العامة المحدودة

بمزيد من الحزن وعميق الاسى وفاة احد موظفيها المرحوم

محمود محمد محمود جمعة القدومي

ويتقدمون من ال الفقيد الكرام باصدق مشاعر العزاء والمواساة سائلين العلي القدير ان يتغمد الفقيد بواسع رحمته ورضوانه وان يسكنه فسيح جنانه وان يلهم اله وذويه الصبر والسلوان.
انا لله وانا اليه راجعون

مشاركة عزاء

يمزيد من الحزن والاسى يتقدم
المهندس عادل روبين بدر وعائلته

باحر التعازي للمهندسين عبدالحليم وجمال موحد وال موحد الكرام بوفاة المرحومة

والدتهما

تغمدها الله بواسع رحمته واسكنها فسيح جنانه والهم الها وذويها الصبر والسلوان
انا لله وانا اليه راجعون

نعي فاضل

تنعى عشائر السويلميين

بمزيد من الحزن والاسى وفاة المرحوم

اسماعيل عيد موسى السويلميين

ابو محمد

الذي انتقل الى رحمته تعالى صباح يوم امس عن عمر يناهز ٦٤ عاما
وقد شيع جثمانه الى مثواه الاخير في مقبرة ياجوز.
تقبل التعازي في منزل الفقيد الكائن في نادي السباق شارع الفروسية الدخلة الثانية خلف شركة روفر قرب السكة.
انا لله وانا اليه راجعون

نعي فاضلة

اربد - تنعى اسرة البنك المركزي الاردني فرع اربد
ببالغ الحزن والاسى وفاة المرحومة

زينب

والدة زميلهم عمر عبد العزيز علي

ويتقدمون من ذوي الفقيدة باصدق مشاعر المواساة
سائلين العلي القدير ان يتغمد الفقيدة بواسع رحمته ويسكنها فسيح جنانه ويلهم الها وذويها الصبر والسلوان.

انا لله وانا اليه راجعون

في ذمة الله

بسم الله الرحمن الرحيم
«يا ايتها النفس المطمئنة ارجعي الى ربك راضية مرضية فادخلي في عبادي وادخلي جنتي»
صدق الله العظيم

نعي فاضل

آل سيف وآل الخريشة في الاردن وفلسطين والامارات العربية وامريكا

ينعون بمزيد من الحزن والاسى وفاة المرحومة

الحاجة حليمة محمد سليمان الخريشة

ارملة المرحوم عبدالرحيم عبدالله موحد
ووالدة كل من زهير والمهندس عبدالله والمهندس عبدالحليم
وعبدالقادر والمهندس محمد والمهندس جمال
التي انتقلت الى رحمته تعالى مساء الخميس ١٩٩٨/١٠/٨ عن شيخوخة صالحة
وحياة حافلة باعمال الخير والتقوى وسيشيع جثمانها الطاهر صباح يوم الاحد
الموافق ٩٨/١٠/١١ من المستشفى الاسلامي الى مثواه الاخير
بمسقط رأسها طولكرم/ذنابه بفلسطين.
تقبل التعازي لمدة يومين الاحد والاثنين مساء للرجال والنساء.
الرجال في ديوان آل سيف الكائن في ضاحية الرشيد - في الشارع غير النافذ المتفرع من
شارع الكفرين - قبل سوبرماركت غادة،
وللنساء في منزل خالد الموحد الكائن في تلاع العلي - خلف جريدة الدستور

انا لله وانا اليه راجعون

بسم الله الرحمن الرحيم

شكر على تعاز

يتقدم آل ابو عوف وآل وجيه كمال وآل القربي واقرباؤهم وانسباؤهم في الاردن والسعودية

بوافر الشكر والتقدير لكل من تفضل بمواساتهم
بفقيدهم الغالي المرحوم

الشيخ عبدالرحمن سالم ابو عوف

«ابو معاذ»

سواء كان بالحضور الى بيت العزاء
او ارسال البرقيات او الاتصال الهاتفي
راجين اعتبار هذه الكلمة بمثابة شكر خاص لكل منهم
لا اراكم الله مكروهاً بعزيز
انا لله وانا اليه راجعون

نعي فاضل

ينعى جودة محمود الدويك واولاده وعموم ال الدويك في الوطن والخارج

بمزيد من الحزن والاسى فقيدهم الغالي المرحوم

الدكتور جواد جودة الدويك

شقيق كل من محمود والدكتور رشاد وبسام وعزام
واحسان وغسان ومهدية وعزيزة وامل ورجاء ووفاء
الذي انتقل الى رحمته تعالى مساء يوم الجمعة الموافق ٩٨/١٠/٩ في مدينة مالطا اثر نوبة قلبية
حادة وسوف يشيع جثمانه الطاهر بعد صلاة الظهر من مسجد ابودرويش الكائن بالاشرفية ومن ثم
الى مثواه الاخير في مقبرة العائلة بسحاب
تقبل التعازي بمنزل اخيه احسان الدويك الكائن في خلدا
دخلة مجمع ابوخلف التجاري - شارع منصور بن عمر - عمارة رقم ٢٣
انا لله وانا اليه راجعون

نعـــي

ينعى رئيس مجلس الادارة والمدير العام والعاملين في شركة البوتاس العربية

بمزيد من الحزن والاسى المرحوم

سليمان داود جلاجل

والد الزميل محمود سليمان داود جلاجل
للفقيد الرحمة ولذويه الصبر والسلوان
انا لله وانا اليه راجعون

بسم الله الرحمن الرحيم
«يا ايتها النفس المطمئنة ارجعي الى ربك راضية مرضية فادخلي في عبادي وادخلي جنتي» صدق الله العظيم

نعي وجيه فاضل

ينعى آل جلاجل في الضفتين

بمزيد من الحزن والاسى وفاة فقيدهم

الحاج المرحوم سليمان داود سالم جلاجل

«أبو داود»

الذي انتقل الى رحمته تعالى صباح يوم السبت الموافق ١٩٩٨/١٠/١٠
عن عمر يناهز ٧٠ عاما قضاها في اعمال البر والتقوى.
وسيشيع جثمان الفقيد الطاهر بعد صلاة ظهر اليوم من مسجد حي نزال الكبير الى مقبرة سحاب
تقبل التعازي للرجال في جمعية سلوان للتنمية الاجتماعية
الكائنة في الدوار السابع مقابل «سي تاون»
وللنساء في منزل الفقيد الكائن في حي نزال بجانب مطعم ابو تيسير
انا لله وانا اليه راجعون

نعي فاضلة

ينعى ال دعاس القدومي

بمزيد من الحزن والاسى وفاة المغفور لها المرحومة

سليمة حافظ دعاس «ام مصطفى»

زوجة هايق مصطفى عيسى دعاس
والدة كل من مصطفى وشادن ونجاة وعيسى
وشقيقة سليم وبسيم ومحمد وتيسير وجمال
التي انتقلت الى رحمته تعالى عن عمر يناهز ٦٠ عاما قضتها في اعمال البر
والتقوى وسيشيع جثمانها الطاهر الى مثواه الاخير الى مقبرة سحاب بعد
صلاة عصر اليوم الاحد من مسجد الفضل بن عباس في جبل الحسين
تقبل التعازي للرجال والنساء في منزل زوجها الكائن في جبل الحسين -
شارع ابوعبيدة الجراح - فوق مدرسة عائشة ام المؤمنين
انا لله وانا اليه راجعون

نعي فاضل

عمر سعد الدين الخطيب - سفير فلسطين لدى المملكة الاردنية الهاشمية واركان السفارة

ينعون ببالغ الحزن والاسى وفاة المرحوم

الدكتور جواد جودي الدويك

سفير فلسطين في مالطا
والذي قضى نحبه اثر نوبه قلبيه حاده.
بعد عطاء متواصل في سبيل قضية شعبه العادله
رحم الله الفقيد واسكنه فسيح جنانه والهم ذويه جميل الصبر والسلوان
انا لله وانا اليه راجعون

نعي شاب فاضل

تنعى عشيرة عبدالعال

بمزيد من الحزن والاسى ابنهم البار المرحوم

شاكر مصطفى شاكر عبدالعال

الذي انتقل الى رحمته تعالى عن عمر يناهز ٢٨ عاماً اثر حادث سير مؤسف.
تغمده الله بواسع رحمته واسكنه فسيح جناته
تقبل التعازي في ديوان ال ابو نجيله الزرقاء - حي الحسين
انا لله وانا اليه راجعون

نعي وجيه فاضل

آل عكاوي واقرباؤهم
وانسباؤهم في الضفتين والخارج
يحتسبون عند الله عز وجل
فقيدهم المرحوم

الحـــاج ابراهيـــم عبدالرازق عكاوي

الذي وافاه الاجل المحتوم في مسقط رأسه
عاثر عن عمر يناهز التسعين عاماً
تغمده الله بواسع رحمته ورضوانه
واسكنه فسيح جناته
تقبل التعازي في منزل ولده بعد الساعة
الثانية الكائن في اربد - مرو غرب المسجد
برقيات: آل عكاوي تليفون ٧٤٠٢١٣٤

بسم الله الرحمن الرحيم
«يا ايتها النفس المطمئنة ارجعي الى ربك راضية مرضية فادخلي في عبادي وادخلي جنتي» صدق الله العظيم

نعي فاضلة

بقلوب يملؤها الحزن والاسى
ينعى سليم وبسيم ومحمد وتيسير
وجمال وباسمة وعفاف وهيفاء
ابناء المرحوم حافظ سليم دعاس القدومي
وفاة شقيقتهم المرحومة

سليمة حافظ دعاس «ام مصطفى»

التي انتقلت الى رحمة الله تعالى عن عمر يناهز الـ(٦٠) عاما
سائلين المولى عز وجل ان يتغمد الفقيدة الغالية
بواسع رحمته ويسكنها فسيح جناته
انا لله وانا اليه راجعون

كل نفس ذائقة الموت

نعي شاب فاضل

بقلوب مؤمنه بقضاء الله وقدره

ينعى محمد خير الخليلي

الماسوف على شبابه شقيق زوجته المرحوم

الدكتور جواد جودي الدويك

ويتقدم من ال الدويك الكرام باصدق مشاعر العزاء والمواساة
سائلا المولى العلي القدير ان يتغمد الفقيد بواسع رحمته
ورضوانه وان يلهم اله وذويه الصبر وحسن العزاء.

نعي فاضل

ينعى ممدوح عيد الدويك واولاده

بمزيد من الحزن والاسى وفاة المرحوم

الدكتور جواد جودي الدويك

ويتقدمون من ال الفقيد الكرام باصدق مشاعر العزاء والمواساة
سائلين المولى عز وجل ان يتغمد الفقيد بواسع
رحمته ويلهم اهله وذويه الصبر والسلوان
انا لله وانا اليه راجعون

نعي فاضلة

ينعى ال النوباني في الاردن وفلسطين المرحومة

الحاجة صبحه احمد سعيد

ارملة المرحوم الحاج يوسف اسماعيل النوباني
والدة كل من احمد وعبدالحميد وحسن يوسف النوباني
التي انتقلت الى رحمة الله تعالى مساء يوم الجمعة الموافق ١٩٩٨/١٠/٩
عن عمر يناهز الثمانين عاما وقد شيع جثمانها الى مثواه الاخير في مقبرة
ماحص بعد صلاة ظهر يوم السبت ١٩٩٨/١٠/١٠
تقبل التعازي للرجال والنساء في منزل ولدها احمد يوسف النوباني الكائن
في مدينة ماحص - حي المهندسين.
انا لله وانا اليه راجعون

نعي شيخ جليل

رئيس واعضاء الجمعية البحرية الاردنية

ينعون بمزيد من الحزن والاسى المرحوم الفاضل

عادل عبدالعزيز العوران

والد زميلهم الكابتن اسامة عادل عبدالعزيز العوران
سائلين المولى عز وجل ان يتغمده بواسع رحمته
ويسكنه فسيح جناته ويلهم اهله الصبر والسلوان
انا لله وانا اليه راجعون

انا لله وانا اليه راجعون

في ذمة الله

بسم الله الرحمن الرحيم

ياايتها النفس المطئنة ارجعي الى ربك راضية مرضية فادخلي في عبادي وادخلي جنتي. صدق الله العظيم

نعي شيخ فاضل

المفرق/ عشائر بني حسن عامة وعشيرة المشاقبة خاصة

ينعون ببالغ الحزن وعظيم الاسى وبقلوب مؤمنة بقضاء الله وقدره وفاة المرحوم

الحاج الشيخ فيصل ضيف الله الدغمي "ابوعبدالمجيد"

عضو مجلس النواب الاسبق

والد النائب عبدالكريم الدغمي

ووالد عبدالمجيد ،والدكتور ضيف الله وعبدالرحمن .

والذي وافاه الاجل المحتوم يوم امس السبت ١٠/١٠/١٩٩٨ اثر حادث مؤسف عن عمر يناهز ٧٥ عاما.

وسيشيع جثمانه الطاهر الى مثواه الاخير بعد صلاة ظهر هذا اليوم الاحد ١١/١٠/١٩٩٨ من مسجد المفرق الكبير.

تغمد الله الفقيد بواسع رحمته ورضوانه واسكنه فسيح جناته. تقبل التعازي في منزل الفقيد الكائن في مدينة المفرق /شارع جرش.

برقيا : ال الدغمي / المفرق

بسم الله الرحمن الرحيم

" كل نفس ذائقة الموت ، وإنما توفون اجوركم يوم القيامة " صدق الله العظيم

بكل الإيمان بقضاء الله وقدره وبكل مشاعر الحزن والأسى

ينعى رئيس وأعضاء مجلس الأعيان المرحوم

الشيخ فيصل ضيف الله الدغمي

عضو مجلس النواب الأسبق

والد زميلهم معالي النائب عبدالكريم الدغمي

الذي إختاره الله الى جواره بعد حياة حافلة بالعطاء قضاها في خدمة مليكه ووطنه وأهله .

ويتقدمون من عشائر بني حسن عامة وعشيرة المشاقبة خاصة بأحر مشاعر المواساة .. ضارعين اليه جلت قدرته أن يتغمد الفقيد بواسع رحمته ورضوانه وأن يسكنه فسيح جناته وأن يلهم آله وذويه ومحبيه جميل الصبر وحسن العزاء .

إنا لله وإنا إليه راجعون

بسم الله الرحمن الرحيم

" يا أيتها النفس المطمئنة إرجعي الى ربك راضية مرضية فادخلي في عبادي وادخلي جنتي " صدق الله العظيم

بعميق الحزن والأسى ينعى

المهندس سعد هايل السرور رئيس مجلس النواب

وزملائه أعضاء المجلس

وفاة المرحوم

الشيخ فيصل ضيف الله الدغمي

عضو مجلس النواب الأسبق

والد زميلهم معالي النائب عبدالكريم الدغمي

الذي إنتقل الى رحمته تعالى يوم أمس السبت عن حياة حافلة بالعطاء قضاها في خدمة مليكه ووطنه وأهله .. راجين الله أن يتغمد فقيدنا بواسع رحمته ورضوانه وأن يلهم آله وذويه وعشائر بني حسن عامة وعشيرة المشاقبة خاصة جميل الصبر والسلوان .

إنا لله وإنا إليه راجعون

نعي شيخ فاضل

عمان/عمر علي صقر شنك واخوانه

ينعون بمزيد من الحزن والاسى وفاة العم المرحوم

الحاج الشيخ فيصل ضيف الله الدغمي

والد صديقهم معالي النائب عبدالكريم الدغمي

ويتقدمون من ابنائه الاعزاء واهله وذويه وعموم ابناء عشائر المشاقبة باحر التعازي والمواساة

تغمد الله الفقيد بواسع رحمته ورضوانه واسكنه فسيح جناته والهم اله وذويه الصبر والسلوان.

وانا لله وانا اليه راجعون

بسم الله الرحمن الرحيم

نعي فاضل

بمزيد من الحزن والاسى تنعى

نقابة الفنانين

والد

زميلهم الفنان داوود جلاجل

الذي انتقل الى رحمة الله تعالى صباح يوم السبت الموافق ١٠/١٠/١٩٩٨ وسيشيع جثمانه الى مثواه الاخير بعد صلاة ظهر يوم الاحد الموافق ١١/١٠/١٩٩٨ من مسجد حي نزال الكبير

انا لله وانا اليه راجعون

في ذمة الله

نعي شيخ فاضل

محمد الهويدي

قنصل جمهورية اوكرانيا

ينعي والد الصديق الوفي

معالي النائب عبدالكريم الدغمي

النائب السابق

الشيخ فيصل الدغمي

«ابوعبد المجيد»

تغمد الله الفقيد برحمته

واسكنه فسيح جناته

والهم اهله وذويه الصبر والسلوان

نعي شيخ فاضل

الرمثا - الحاج خضر احمد عبيدالله

وابناؤه طعمة وعدنان

واخوانهم

يحتسبون عند الله

والد الصديق الغالي

معالي النائب عبدالكريم الدغمي

المرحوم

النائب السابق

الشيخ فيصل الدغمي

«ابوعبد المجيد»

تغمده الله برحمته واسكنه فسيح جناته

والهم اهله وعشيرته الصبر والسلوان

نعي وجيه فاضل

توفيق كريشان

وزير الشؤون البلدية والقروية والبيئة

وامين عام وجميع موظفي الوزارة

ينعون ببالغ الاسى وعميق الحزن المرحوم الفاضل

الشيخ فيصل ضيف الله الدغمي

والد معالي الاخ النائب عبدالكريم الدغمي

وزير الشؤون البلدية والقروية والبيئة الاسبق

ويتقدمون من معاليه وانجال الفقيد وال الدغمي الكرام

باصدق مشاعر العزاء والمواساة، تغمد الله الفقيد بواسع رحمته

ورضوانه واسكنه فسيح جناته

انا لله وانا اليه راجعون

نعي فاضلة

ينعى طه محمد طه الاجرب من العباسية وزوجته واولاده

ببالغ الحزن والاسى وفاة والدته المرحومة

فاطمة حسن درويش

التي انتقلت الى رحمته تعالى في قبرص عن عمر يناهز السبعين عاما رحمها الله واسكنها فسيح جناته.

تقبل التعازي للرجال والنساء في منزل ولدها طه محمد الاجرب الكائن في الهاشمي الشمالي قرب مدارس الوكالة.

انا لله وانا اليه راجعون

نعي فاضلة

ينعى مدير وموظفو الدائرة المالية في جامعة مؤتة

بمزيد من الحزن والاسى المرحومة

امينه الجعافره

والدة زميلهم زياد جميل الجعافرة

ويتقدمون من ال الفقيدة الكرام باحر مشاعر المواساة

سائلين المولى عز وجل ان يتغمد الفقيدة بواسع رحمته.

انا لله وانا اليه راجعون

نعي فاضل

مدير وموظفو دائرة التشغيل والصيانة

بجامعة العلوم والتكنولوجيا الاردنية

ينعون ببالغ الحزن والاسى وفاة المرحوم

الحاج مصطفى محمود هواش

والد زميلهم طلال البوريني

ويتقدمون من ال الفقيد باحر التعازي والمواساة

سائلين المولى عز وجل ان يتغمده بواسع رحمته ويسكنه فسيح جناته.

انا لله وانا اليه راجعون

بسم الله الرحمن الرحيم

«يا ايتها النفس المطمئنة ارجعي الى ربك راضية مرضية فادخلي في عبادي وادخلي جنتي». صدق الله العظيم

نعي شيخ فاضل

النائب المهندس حمود الخلايلة

وعشيرة الخلايلة - بني حسن

ينعون بمزيد من الحزن والاسى وفاة المرحوم

الشيخ فيصل الدغمي

والد معالي الاخ

النائب عبدالكريم الدغمي

الذي وافاه الاجل المحتوم اثر حادث مؤسف ظهر امس بعد حياة حافلة بالعطاء واصلاح ذات البين. تغمد الله الفقيد بواسع رحمته ورضوانه واسكنه فسيح جناته والهمنا واهله جميل الصبر وحسن العزاء

انا لله وانا اليه راجعون

نعي

تنعى عشيرة الهزايمة في زحر وداخل المملكة وخارجها بمزيد الحزن والاسى

الحاجة وضحة حسن عبدالرحيم الهزايمة

زوجة الحاج ابراهيم خليل الهزايمه

التي انتقلت الى رحمة الله تعالى مساء يوم امس وتم تشييع جثمانها الطاهر الى مثواه الاخير في بلدة زحر/اربد.

تقبل التعازي في ديوان الهزايمة الكائن في الحي الغربي وللنساء في منزل زوجها الحي الغربي.

برقيا: عشيرة الهزايمة/زحر

نعي فاضلة

محافظ البنك المركزي الاردني واسرة البنك

ينعون بمزيد من الحزن والاسى المرحومة

والـــــدة

زميلهم عمر عبدالعزيز علي

فرع اربـــد

ويتقدمون من ال الفقيدة باحر التعازي والمواساة سائلين المولى عز وجل ان يتغمدها بواسع رحمته ورضوانه

ويلهم الها وذويها جميل الصبر والسلوان.

انا لله وانا اليه راجعون

تنويه

ورد امس في اعلان

مشاركة عزاء للمرحوم

عادل عبدالعزيز العوران

اسم لطفي حسني البلبيسي

واولاده خطأ

والصحيح هو لطفي حسن

البلبيسي واولاده

لذا اقتضى التنويه

نعي وجيه فاضل

ينعى المحامي خلف مساعده واسرة مكتبه

ببالغ الحزن وعميق الاسى المرحوم

الحاج محمد نهار اللوزي

ابو نهار

ويتقدمون من اولاده وعشيرة اللوزيين باصدق التعازي

سائلين المولى تعالى ان يتغمد الفقيد بواسع رحمته ورضوانه

وان يلهمهم الصبر والسلوان وحسن العزاء.

انا لله وانا اليه راجعون

نعي فاضلة

اربد/ينعى آل بلبير واقرباؤهم وانسباؤهم

في اربد وداخل المملكة

بمزيد الحزن والاسى فقيدتهم الغالية

المرحومة

الحاجة نذير محمد شفيع مير

ام اياد

ارملة المرحوم مثقال عبدالفتاح بلبير

التي وافتها المنية يوم امس عن عمر يناهز ٦٥ عاماً. وسيشيع جثمانها الطاهر الى مثواه الاخير في المدينة الصناعية ظهراً من مسجد الزهراء حي القصيلة

تغمدها الله بواسع رحمته ورضوانه واسكنها فسيح جناته تقبل التعازي للرجال في مضافة اهالي كفر سابا - مبنى الجوازات الجديدة وللنساء في منزل الفقيدة - اربد - حي القصيلة

برقيا: آل بلبير - اربد

شكر على تعاز

يتقدم ال شحاده في الضفتين والبلاد العربية

بجزيل الشكر وعظيم الامتنان الى كل الاخوة الافاضل

الذين واسونا بفقيدنا الغالي المرحوم

الحاج مصطفى احمد محمد شحادة

سواء كان ذلك بالمشاركة في تشييع الجثمان او الحضور الى بيت العزاء او ارسال البرقيات او الاتصال هاتفيا مما كان له اطيب الاثر في نفوسنا وخفف من مصابنا الجلل داعين الله عز وجل ان يجزيهم عنا خير الجزاء وان يتغمد فقيدنا برحمته الواسعة ولا حول ولا قوة الا بالله.

انا لله وانا اليه راجعون

الاعلانات

وظائف

مطلوب
مهندس ميكانيك يملك سيارة للعمل في شركة تجارية في مجال التسويق والمبيعات
للاستفسار يرجى الاتصال على هاتف ٥٦٦٣٦٧٣
او فاكس رقم ٥٦٦٣٦٨٢

مطلوب للعمل فورا
شركة تجارية تعمل في مجال التسويق بحاجة لتعين شباب وشابات طموحين للعمل لديها (براتب + عمولة)
لا يقل عن ٢٥٠ دينار
الاتصال على هاتف ٤٦٥١٥٦١ جبل الحسين /دوار فراس

مطلوب مراقب ابنية
أن يكون بخبرة لا تقل عن ٧ سنوات عمليا للعمل في شركة مقاولات داخل عمان على ان يكون خريج كلية مجتمع.
للاتصال على هاتف ٤٣٨٣٤٦٥

مطلوب سواقين حفارات
عدد ٢ لديهم خبرة في حفر المجاري.
المراجعة ابراهيم سلامة العجاوي عوجان - شارع باجوز
مقابل المتاجر بقالة مالك ت ٣٧٤٣٧٧٢

مطلوب للعمل فورا
شركة تعهدات كبرى بحاجة الى توظيف ميكانيكي اليات ثقيلة بخبرة لا تقل عن عشرة سنوات
يرجى ممن يجد بنفسه الكفاءة المناسبة الاتصال بالارقام ٥٥٢٥١٩٩ - ٥٥٢٥١٩٨ لتحديد موعد للمقابلة.

سائق مع باص حديث يطلب عملا
لدى عائلة او مؤسسة او توصيل موظفين الى مراكز عملهم يجيد اللغة الانجليزية العمر ٤٥ سنة
المراجعة تلفون ٣٨٥١٩٢٠ - الزرقاء مع السيد لطفي

مطلوب عاملات نظافة
يومي وشهري اردنيات وعربيات الجنسية
للمراجعة مؤسسة الدعسان للخدمات طبربور
مقابل البنك الاهلي الاردني تلفون ٥٠٦٤٥٠٦

اعلان طلب سكرتيرة
مؤسسة استثمارية متخصصة
في الاعلام الاقتصادي ترغب في تعيين سكرتيرة بدوام كامل وليس جزئي وبخبرة لا تقل عن ثلاثة سنوات وتجيد بامتياز تام التعامل مع برنامج Windows 98 وكافة الاعمال المكتبية علما بان طبيعة العمل توجب عليها ان تكون لائقة المظهر.
للجادات فقط يرجى الاتصال على هاتف ٥٦٧٩٦٥١
علما ان موقع المؤسسة قرب السيفوي - الشميساني.

بسم الله الرحمن الرحيم
اعلان
بمقتضى المادة ٢١/ج من قانون تطوير وادي الاردن رقم ١٩ لسنة ١٩٨٨
يعلن للعموم ولمدة خمسة عشر يوما من تاريخه بان جدول تقدير القيم للجزء (أ) مؤقت من القطعة رقم ٢ التي يشغلها الحوض رقم ٤٠ من اراضي غور الوهادنة / عريمة قد علق يوم السبت الموافق ٣/١٠/١٩٩٨ على لوحة بلدية عريمة باعتباره محلا تراه في القرية وسلمت نسخة أخرى منه الى المختار احمد محمد الفقير لاطلاع جميع ذوي الحقوق عليه يحق للسلطة ولكل متصرف او صاحب حق ان يعترض على قرار اللجنة خلال خمسة عشر يوما من تاريخ انتهاء مدة الاعلان عن قرارات أشكلت الى اللجنة الاستئنافية وبعد ان يودع المعترض مبلغ خمسة عشر دينارا كأمانة للاعتراض على التقدير عملا باحكام المادة ٢١/و من قانون المذكور.
التاريخ ٣/١٢/١٩٩٨.
رئيس لجنة تقدير الاراضي
المهندس سمير زاهي بشارات

اعلان
يعلن للعموم بمقتضى احكام المادة رقم (٢٥) من قانون تنظيم المدن والقرى والابنية رقم (٧٩) لسنة ١٩٦٦ ان مجلس التنظيم الاعلى قد قرر بقراره رقم ٢/١٣٩٠ تاريخ ٢٠/٩/١٩٩٨م عدم الموافقة على تخفيض سعة شارع ضمن الحوض رقم ٣٤ وذلك في بلدة السلط لواء/ قصبة السلط.
توفيق محمود كريشان
وزير الشؤون البلدية والقروية والبيئة
رئيس مجلس التنظيم الاعلى

اعلان
يعلن للعموم بمقتضى احكام المادة رقم ٢٥ من قانون تنظيم المدن والقرى والابنية رقم ٩٧ لسنة ١٩٦٦ ان مجلس التنظيم الاعلى قد قرر بقراره رقم ١٢٤٣ تاريخ ٢٣/٨/١٩٩٨ الموافقة على احداث طريق ضمن الحوض رقم (٨٠) وعدم الموافقة على تحويل بعض القطع من سكن ب الى سكن ج ومن سكن ب الى تجاري وذلك حسب المخطط المعد لهذه الغاية واعلانه للاعتراض لمدة شهرين اعتبارا من تاريخ نشر هذا الاعلان في الجريدة الرسمية.
يجوز لذوي العلاقة الاطلاع على التعديلات المبينة على المخطط المذكور في مكاتب اللجنة اللوائية في لواء قصبة السلط ومكاتب بلدية السلط وتقديم اعتراضاتهم الى اللجنة المحلية في بلدية السلط خلال مدة شهرين من تاريخ نشره في الجريدة الرسمية.
توفيق محمود كريشان
وزير الشؤون البلدية والقروية والبيئة
رئيس مجلس التنظيم الاعلى

عقارات

للايجار
بيت صغير ارضي مفروش في ضاحية الرشيد، مدخل مستقل، مكون من غرفة نوم وصالة للجلوس والسفرة مع تليفون وتدفئة مركزية وخزان ماء اضافي.
للمراجعة : ت ٥١٥٧٢٠٥

سيارات

سيارة للبيع بداعي السفر
تويوتا كورولا موديل ٩٥
وعلى الفحص الكامل بسبب السفر.
للمراجعة ت ٥٨٦١١٠١

سيارة للبيع
سيارة هونداي اكسل GLSI موديل ٩٢ لون سيلفر مكيفة بورستيرنج، زجاج على الكهرباء، حجم ١٥٠٠ سي سي بخاخ قاطعة مسافة ٦٥٠٠٠ الف فقط السيارة بحالة جيدة جدا وعلى الفحص الكامل.
للجادين فقط الاتصال هاتف ٤٦٤٥٧٧٢ خلوي ٠٧٩/٥٩٠٧٢٠

للبيع
سيارة تويوتا كورونا موديل ٨٢
اللون سكني، مكيفة، جير اتوماتيك
بحالة جيدة جدا.
الاتصال مع ٥٥٢٨٦٨٠

سيارة للبيع
مرسيدس E200 موديل ٩٤ لون فيراني فرش ريكارو، فتحه، جنط شبح، مسجل شفط، سنتر، زجاج كهرباء، دبل ايرباك، نظام SRS على الفحص الكامل
للجادين فقط الاتصال هاتف خلوي ٠٧٩/٥٢٧٣٧٤ السيد ابو رمزي

سيارة فخمة للبيع
نيسان مكسيما MAXIMA موديل ٩٢ مكيف سنتروك - جنطات - فتحة - بور - زجاج كهرباء - فرش جلد الاصلي - ٦ سلندر - ٢٠٠٠ سي سي لون زيتي. بحالة ممتازة جدا وعلى الفحص الكامل. السعر المطلوب ٢٦٠٠٠ دينار.
المهتمين فقط الاتصال على هاتف ٥٦٠٤١١٧

سيارة مستعملة للبيع
سيارة ميتسوبيشي باجيرو موديل ١٩٩٣ مكيفة بحالة جيدة غير مجمركة، اللون ابيض
المراجعة : مكتب اليونيسف / عمارة البرج - الطابق الخامس يومي الاثنين ١٢/١٠/١٩٩٨ والثلاثاء ١٣/١٠/١٩٩٨ من الساعة العاشرة صباحا ولغاية الساعة الثانية بعد الظهر.
لمزيد من المعلومات يرجى الاتصال بهاتف رقم ٤٦٢٩٥٧١ فرعي ٤٢١
البيع بطريقة الظرف المختوم
منظمة الامم المتحدة للطفولة / اليونيسف

سيارات

Toyota GTI للبيع
سبور، موديل ١٩٨٨، لون احمر، GTI CC 1600 مرخصة، تأمين شامل، سبويلرات كاملة، جنطات المنيوم، زجاج + فتحة كهرباء، بورستيرنج، سنتروك، جهاز انذار، مرايا كهرباء، مسجل + CD نوع SONY
المراجعة ت ٠٧٩/٥٤٨٠٧٨ السيد ناصر

مطلوب شراء سيارة
مطلوب سيارة نوع نيسان باوبيرد موديل 1984 فما فوق او اوبل اسكونا عادي وليس هاتش باك موديل 1983 فما فوق.
* ملاحظه السيارة المطلوبة جير عادي وعلى الفحص الكامل بشرط ان لا يتعدى السعر عن (4500 دينار) والدفع نقدا.
الرجاء الاتصال على هاتف (5343996 - 079572361)

للبيع
١. لودر كوماتسو 450 موديل ١٩٨٨ بحالة جيدة جدا.
٢. سيارة دايو سيلو موديل ١٩٩٥ كاملة الاضافات بدون مكيف جير عادي بحالة جيدة جدا لونها زيتي.
المراجعة: عمان ت ٤٣٨١٤٥٥

مطلوب للضمان ومطلوب للشراء
١. باص نقل مشترك بدون سائق
٢. نشتري سيارة عليها اقساط للشركة
المراجعة هاتف ٤٦٥٤٧٤٥

مرسيدس 200 للبيع
موديل ١٩٨٤، لون ابيض، فل ابشن، مكيف، جير اتوماتيك، سنتر لوك، بور، زجاج ملون، ٦ ركايات، مرايا كهرباء، جنطات، كوشوك جديد، على الفحص الكامل
للمراجعه / هاتف (٥٦٨١٢٤٤) خلوي (٠٧٩٥٥٠٢١٥)

اخي السائق الكريم .....
يمارس الاطفال وصغار السن عادة العابهم المختلفة في الشوارع والساحات داخل المناطق السكنية ويطارد بعضهم البعض
فانتبه دائما ... فكل كرة في الطريق يركض وراءها طفل صغير ... وتذكر دائما ان الاطفال يخطئون وعليك القيام بالتصرف السليم

تطلب الرأي من وكلائها في المحافظات

* اربد
وكالات حجازي
هاتف ٢٤٢٣٥٨
فاكس ٢٤٦٣٥٨
* عجلون
عقيل القضاه
هاتف ٤٦٢٥٣١
* الزرقاء
الوكالة العربية
هاتف ٩٨٥٩١٢
* الكرك
مكتبة دار الشعب
هاتف ٣٥١٥٤٨
* المفرق
مكتبة محمد سكر
هاتف ٦٢٣١٤١٨
* مادبا
نبيل عجيلات
هاتف ٥٤٤٠٩٩
فاكس ٥٤١٨١٤
* الحسا
الجمعية التعاونية
هاتف ٣٦٩١٠١
- مكتبة طارق
* المؤقر
مكتب الشروق
هاتف ٧٢٢٨١٨
* العقبة
مكتبة الرضوان
هاتف ٣١٥٢٠٥
* الطفيلة
مكتبة الشباب
هاتف ٣٤١١٢٣
* البقعة
رياض العمايرة
ت ٧٢٥٢١١
* السلط
مكتبة العتاسوة
هاتف ٥٥٢٤٣٤
* سحاب
السعادة للاعلان
٧٢٩٦٤٠
* معان
مكتبة الاقتصاد
هاتف ٣٣٢١١٢
* الخالدية
مكتبة الخالدية
* الرمثا
مكتبة القادسية
هاتف ٢٨٣٢٦٥
* مرج الحمام
مكتبة وسام
هاتف ٧١٢٠٦٨
* ناعور
سوبرماركت الاقصى
هاتف ٧٢٢٦٧٩
* وادي السير
مؤسسة الاسراء
هاتف ٨٣٧٤٨٨
* الشونة الجنوبية
- الافراح - الانوار
- القدس
* وادي موسى
مكتبة الشباب
* الفحيص
مكتبة غانم
هاتف ٧٢٩٨١٩
* ماحص
مكتبة حسين الشباب
هاتف ٧٢٠٠٠٦
* الضليل
- مكتبة الحجاوي
- سوق الضليل
- سوبر ماركت الايمان
- مكتبة الضليل
- بقالة الضليل
* الكرامة
مكتبة اشرف
هاتف ٥٧٧١٤٦
* صويلح
صلاح الحاج سعيد
هاتف ٨٤١٠٦٢
* دير علا
- سوبرماركت فلسطين
- مكتبة وادي الاردن
* كفرنجه
مكتبة ابن الهيثم
هاتف ٤٧٧٠٨٣
* الثنية
- بقالة الشعب
- جميل العشايله
- ابو سميح
- عبدالرحمن احمد
* المغير
بقالة ضياء الرحمن
* عنجرة
مكتبة الجهاد
هاتف ٤٦١٠١٥
* جرش
مكتبة الايمان
تلفاكس ٦٣٥١٠٣٦
٦٣٥١٣٠٥
* الحصن
سليم التمري
هاتف ٢١٠٠٤٥
* مؤتة
سوبرماركت مؤتة
- سوبر ماركت هلا
* لب
بقالة لب
* الشونة الشمالية
ابو حسونة
هاتف ٢٣٧٠٧٧
* القويرة
- بقالة العامري
* ذيبان
- بقالة ذيبان
- مكتبة البتول
* المزار / الكرك
- سوبرماركت الرائد
- بقالة عبدالله بن رواحه
- مكة المكرمة
- مكتبة المزار الحديثة
- بقالة التوايسة
- هاني القطاونه
* القطرانه
استراحة الحسين
استراحة البتراء
* دير ابي سعيد
محمد عقلة سليم
هاتف ٢٢١١١٧
* القصر
- بقالة القصر
- مكتبة القصر
* حسبان
- سوبرماركت ريم
- مركز حسبان للتموين
- بقالة شادي
* ضبعة
استراحة ضبعة
* الربة
- سوبرماركت فاتن
* الحسينية
- بقالة احمد الطراونه
- مكتبة الامل
- بقالة شاري
* مخيم الطالبية
- طارق ابو حديد - زيزيا
محلات الروضة
- سوبرماركت الجيزة

عقارات

شقق للبيع باسعار لا مثيل لها
مميزة التصميم وديلوكس للمهندسين والاطباء والمتميزين ارضية ٣ نوم و٢ نوم و ١٥٠م٢، ١٧٥م٢ ط ١ + ط ٢ تبدأ من ٢٣٧٥٠ مع تأكيد بنفسك فمكاسبك كبيرة والفرصة ثمينة ونساعدك بقرض بنكي لشقة رائعة حتى ١٥ سنة ت ٥٨٦٤٣٦٤

شقة للايجار
مكونه من غرفتين نوم وصالون وصالة ومنافع تقع في جبل الحسين اول شارع الاستقلال
الاجرة السنوية ١٨٠٠ دينار.
للمراجعة تلفون ٥١٥٣٤٨٦

بسم الله الرحمن الرحيم
ارض زراعية للبيع
ارض زراعية بها بئر ماء ارتوازي مركب عليه مضخة جاهزة للعمل تبلغ مساحتها ١٤٠٠ دونم تقريبا بالقرب من مزارع التفاح بالشوبك وهي ارض سهلة وتصلح لزراعة التفاح والخضروات.
لمزيد من المعلومات والاستفسار يرجى الاتصال على هاتف ٠٣/٢١٣٠٢٠٦
من الساعة ٤ مساء وحتى ٨ مساء من كل يوم.

اراض للبيع
١. ٧٣٠م٢ تلاع العلي - سكن ب واجهة ٢٨م على الشارع بسعر ٦٠ دينار للمتر.
٢. ١٠٠٠م٢ خلدا - قرب حاووز خلدا بدون خدمات بسعر ٢٧ للمتر
٣. ٦٥٠م٢ ضاحية الرشيد على شارعين سكن ج بسعر ٢٢ الف دينار
٤. ١٠٠٠م٢ خلدا واجهة ٢٦م على شارع عرض ٢٠م بسعر ٤٥ دينار للمتر
٥. ١٢٠٠م٢ سكن ب تلاع العلي على شارعين بسعر ٨٠ الف دينار.
للمراجعة مؤسسة رائد العساف العقارية ٥٦٠٤٥٧٠

للبيع - للمشاركة - للضمان
لعدم التفرغ فرصة جيدة للاستثمار مشروع شقق واجنحة فندقية مرخص من الامانة والسياحة عامل الان ذو سمعة ممتازة السعر المطلوب ٧٥٠ الف دينار يمكن قبول جزء من الثمن اراضي او عقار الموقع الدوار السابع.
للمراجعة ت ٥٨٥٠٨٩٦ - ٥٨٥٠٨٩٧ ابو رائد.

شقة مفروشة للايجار
مكونه من غرفتي نوم وتوابعها وبرندات عدد ٢ مع تلفون وكهرباء وتدفئة مستقلة الموقع الدوار السابع خلف سي تاون.
المراجعة ٥٨١١٨٩٤

١. عمارة مؤلفة من اربع طوابق ٦ شقق الموقع جبل التاج
٢. قطعة ارض مساحتها ٥٠٠م وعليها بناء مساحته ١٠٠م الموقع جبل التاج
٣. عدة قطع بمساحات مختلفة سكنية وتجارية في منطقة الذراع الشمالي الغربي حي نزال
٤. قطعة ارض سكن ب في منطقة عبدون
٥. ٢ عمارات تجارية الموقع حي نزال شارع الدستور
المراجعة هاتف ٤٦٣٦٨١١ صباحا
٤٣٩٠٣٣٠ مساءا السيد ابو انور

للبيع
دونمان في عمان الغربية - قرب المعرض الدولي للسيارات
المراجعة مع صاحب العلاقة مباشرة هاتف ٥٨٢٤٦٨٨
الرجاء عدم تدخل الوسطاء

للبيع والسعر مغر جدا
قطعة ارض في خلدا المساحة ١١٩٢ سكن ج مرتفعة ومطلة ويوجد قطعتان بمساحة ٥٥٠م٢
للمراجعة مع هاتف ٥٣٥٠٢٠٠ ابو محمد

شقق ديلوكس للايجار
في عمان عين غزال ٣ نوم و٣حمام مع فرنده وصالون وسفره ومصعد وتدفئة مستقلة خلف صالة النداء قرب مجمع روحي التجاري باجره سنوية ١٨٠٠ دينار.
في القويسمه ٣ نوم و٣ حمام وصالون كبير - جبل الحديد - الغربي ثاني نزله بعد ديوان ابو مشيش باجره سنوية ١٣٠٠ دينار.
للمراجعة تلفون ٤٦٥٦٠٣٧ صباحا ٥٠٥٧٩٩٢ مساء

للايجار شقة في ضاحية الرشيد
مكونه من غرفة نوم واسعة وصالون حرف L ومنافع ديلوكس اميركي كذلك يوجد ارض مساحتها ٢م٩٠٨ مجروفة ومرخصة للبناء وعلى شارعين.
المراجعة ت ٥١٥٨٥٩٥ - ٥١٥١٠٢٠ ابو هشام.

شقق مفروشة وغير مفروشة للايجار
الموقع تلاع العلي اول شارع الجاردنز - مقابل السيفوي.
المراجعة هاتف ٥٥٣٣٣٦٤

للبيع او للايجار
شبه فيلا مستقلة مع بركة سباحة داخلية في ام اذينة
المراجعة ت ٠٧٩/٥٣٠٨٨١

للبيع
١. شقة ارضية في ضاحية الرشيد
٢. شقة تسوية مع حديقة.
المراجعة خلوي ٠٧٩/٥٦٩١٢٣ عادي ٥٥٣٧٠٥٣

نحن نساعدك نشتري ونبيع العقارات
عمارة مؤلفة من ٨ شقق دخل سنوي ٢٨٥٠ دينار السعر ٧١ الف مساني يقبل من الثمن قطعة ارض ماركا الشمالية كذلك عمارة مؤلفة من ٥ طوابق دخل سنوي ٤٨٠٠ دينار السعر ٣٠ الف مساني الشمالية كذلك قطعة ارض معارض وتجاري المساحة ١٦٠٠م٢ السعر ٦٥ الف ماركا الشمالية كذلك قطع سكن ومساحات مساحات صغيرة سعر المتر ٢٣ دينار ماركا الشمالية.
المراجعة مع المالك مباشرة هاتف خلوي ٠٧٩/٥٢٥٤٨٢

الاعلانات

وظائف

* سكرتيرة قديرة
* موظفة حجز تذاكر
* مندوبة علاقات عامة

للمهتمات هاتف ٥٣٥٧٠٠٥

حاصل على شهادة جامعية في الهندسة.
خبرة لا تقل عن خمس سنوات في تسويق الدهانات والاحبار والمواد العازلة.
للعمل في اليمن براتب مغري لدى
الشركة اليمنية لصناعة الدهانات
ترسل الطلبات إلى فاكس
رقم ٥٦٨٨٥٢٣ عمان - الأردن

مطلوب صيدلانية ومساعدة صيدلانية
للعمل في صيدلية في الرصيفة
للمراجعة : تلفون ٣٧٤١٥٤٨

مطلوب مندوبين او مندوبات مبيعات
للعمل في مجال بيع
[illegible] الكترونية
للمراجعة هاتف : ٥٦٢٣٦٧٨ / ٥٦٠٢٩٤٥ / ٥٦٨١٥٩٠

مطلوب للعمل فورا
شركتنا في المملكة العربية السعودية بحاجة الى :
[illegible] (windows - excel). • خبرة بالانترنت.
[illegible] والابتكار وحسن التصرف.
[illegible] وسبق له ان عمل في دول الخليج العربي. • اتقان اللغة الانجليزية تحدثا وكتابة.
[illegible] المؤسسة في الاردن، حاصل على دبلوم ادارة اعمال او بكالوريوس ادارة او تجارة،
[illegible] الاردن ويجيد اللغة الانجليزية تحدثا وكتابة وحاصل على رخصة
للاتصال هاتف / ٤٩٠٣١٧٠

مطلوب موظفين
خبرة من ٢ - ٣ سنوات
[illegible]
للمراجعة هاتف : ٥٦٨٥٨١٨

[illegible] تدفئة مركزية وتمديدات صحية
على ان لا تقل الخبرة عن ٧ سنوات.
والمراجعة مع هاتف رقم ٤٦٣٤٤٥٠

مطلوب محاسب
شركة سعودية تطلب محاسب بخبره ثلاث سنوات الاتصال ما بين الرابعة والسادسة مساء على هاتف ٩٠١١٢١ الزرقاء او فاكس السعودية ما بعد الساعة العاشرة ليلا مع ارسال السيرة الذاتيه رقم فاكس ٠٠٩٦٦١٤٨٠٣٣٣٧

MASS TOURS
VACANT POSITIONS
TICKETING AND RESERVATION AGENTS WITH A MINIMUM OF TWO YEARS WORKING EXPERIENCE.
FOR APPOINTMENT CALL (4653521)

مطلوب للعمل
تعلن شركة نواف ونايف ابو عبيد للتعهدات. اربد عن حاجتها الى المهن التالية :
سائق جرافة جنزير — سائق جك همبر.
على من يجد في نفسه الكفاءة مراجعة الشركة في مكاتبها. اربد. شارع الحصن هاتف ٢٧٤٢٥٠

اعلان توظيف
تعلن شركة صناعية تعمل في مجال صناعة البلاستيك الزراعي وانابيب الري عن حاجتها الى الوظائف التالية :
[illegible] جامعي خبرة ٢ سنوات.
[illegible] زراعي - مبيعات وتسويق [illegible] مستشارات.
[illegible] - خبرة لا تقل عن ٥ سنوات.
[illegible] كهرباء وميكانيك.
[illegible] كهرباء وميكانيك.
ترسل الطلبات والسيرة الذاتية الى العنوان التالي : عمان - بريد جبل الحسين الغربي ص . ب ٩٢١٦١٧

بسم الله الرحمن الرحيم
مطلوب مدرسة تربية موسيقية
مطلوب مدرسة تربية موسيقية ذات مؤهل وبدوام جزئي
المراجعة : مدرسة المورد النموذجية
خلف جريدة الدستور هاتف ٥٦٧٤٦١٨

مطلوب للعمل الان
فرصة من كندا
تعلم واعمل معنا في التعلم العالمي والكندي للتسويق والتطوير الاداري بدخل يصل الى 320 دينار
التدريب مجانا ،، والعمل فورا
لتحديد موعد المقابلة ت 4744951

اعلان توظيف
جمعية خيرية تعنى بالاعاقات الحركية
في عمان بحاجة الى
مساعدة ممرضة
تتوفر لديها الخبرة العملية والنظرية الجيدة في التمريض العام وان يكون لديها المعرفة على كيفية التعامل مع الاعاقات الحركية بالاضافة الى عمل برنامج لاصابات النخاع الشوكي.
بالاضافة الى ان تكون على استعداد للعمل حسب نظام المناوبات بدوام كامل او جزئي.
ترسل الطلبات والشهادات العلمية والخبرات العملية وصورتين شخصيتين الى ص.ب ٥١٠٢ بريد زهران الرمز البريدي ١١١٨٢ عمان / الاردن.

مطلوب محاسب
شركة تجارية كبرى بحاجة الى :
محاسب جامعي أردني الجنسية حديث التخرج ولا يشترط الخبرة السابقة في المتقدم.
فعلى من يجد في نفسه الكفاءة ارسال السيرة الذاتية وصور عن الشهادات التي يحملها الى
فاكس رقم: ٤٦٢٤٦٢٧ او ص.ب ١٦١٠ عمان ١١١١٨ - الاردن

مطلوب للعمل
شركة صناعية كبرى بحاجة الى موظفة / موظف
على أن تتوفر فيهم الشروط التالية :
* أردني الجنسية.
* أنيق وذو مظهر حسن.
* أن لا يقل عمره عن ٣٠ سنه.
* طموح ، إجتماعي ، متحدث
للمراجعة هاتف : ٤٦١٧٦٧٠

مطلوب معلمة لغة عربية
مؤسسة تربوية خاصة تعلن عن حاجتها الى معلمة لغة عربية للمرحلة الثانوية بمؤهل جامعي -بكالوريوس كحد ادنى- مع خبرة عملية لا تقل عن خمسة سنوات ، وتفضل من لديها دبلوم تأهيل تربوي .
لتحديد موعد للمقابلة يرجى الاتصال على هاتف ٥٨١٨٩٨٦ من الساعة الثالثة الى الخامسة مساء

مطلوب للعمل فورا
١ - مندوبي مبيعات مختلفات طبية ومخبرية. ٢ - سكرتيرة المؤهلات المطلوبة للمندوبين شهادة جامعية في التخصصات التالية:
العلوم الصيدلية، العلوم، اللغة الانجليزية
المؤهلات المطلوبة للسكرتيرة اجادة اللغة الانجليزية، خريجة كلية مجتمع تخصص من طلبة مساعدة، على من تتوفر فيهم المواصفات اعلاه ارسال السيرة الشخصية (بخط اليد) باللغتين العربية والانجليزية مع صورة شخصية حديثة وصورة عن المؤهل العلمي الى العنوان التالي:
السيد المدير العام
ص.ب ٩٣٦١٣٣ عمان ١١١١٠ الاردن
علما ان جميع الطلبات ستعامل بسرية تامة

مطلوب مهندسين كهرباء
يعلن مكتب المهندس أنور حداد عن حاجته الى مهندسين كهرباء بخبرة ثلاثة سنوات في مجال التصميم ورسم الأتوكاد.
يرجى من يجد في نفسه الكفاءة الاتصال على رقم ٥٦٦٤٣٦٨/٥٦٠٤٩١٤ وزارة التجارة بعد المقابلة.

مطلوب
مندوب مبيعات مواد طبية اسنان
يفضل من لديه خبرة
او فني مختبرات اسنان.
الاتصال هاتف ٥١٥١٥٩٤

مطلوب سكرتيرة
لدى مؤسسة العمالقة للاستيراد والتصدير شهادة يفضل جامعية عالية تجيد اللغة الانجليزية كتابة ومحادثة ولها الخبرة في مجال الاستيراد والتصدير والتجارة الدولية والراتب حسب الكفاءة ومطلوب خادمة منزلية
ت ٥٥١٩٠٠٣/٤ فاكس ٥٥١٩٠٧٥

مطلوب سكرتيرة
مطلوب سكرتيرة تجيد المحاسبة للعمل لدى شركة دوام كامل والمقابلة من الساعة ٤ الى ٥ مساء
للاستفسار ت ٥٥٣١١٤٦ - ٥٥٣٩٠٥٢

عقارات

للبيع بالتقسيط
قطعة ارض تجارية استثمارية في وسط البلد
وسط البلد

البنك العقاري العربي
جهاز امناء الاستثمار. نيابة عن احد عملائه
قطعة ارض تجارية استثمارية في وسط البلد للبيع بدفعة أولى ٢٠٠٠٠ دينار وكل شهر ١٠٠٠ دينار لمدة ٨٣ شهرا
وبدون فوائد
القطعة تجاري مساحتها ٤١٢م٢ واجهتها الامامية على الشارع ١٧م جاهزة للبناء والاستثمار الفوري.
الموقع: شارع السلط قرب وزارة المالية مقابل مخابز الشرق تماما.
المراجعة هاتف
٥٦٠٦٢٤٦ / ٥٦٨٣٣٢١-٢-٣ / ٠٧٩-٧١٠٣٢

فرصة لا تعوض
للبيع شقق بالاقساط بلا فوائد ربوية
الى أهالي الهاشمي الشمالي نعود وكما عودناكم لنقدم مشروعنا السكني الثالث حجزك المبكر يعطيك الفرصة لاختيار الانسب بدفعات مقدمة وأقساط شهرية
مساحات تتراوح من ٨٨ - ١٢٤م٢ باسعار من ١٧,٠٠٠ - ٢٧,٠٠٠ دينار
كما يتوفر لدينا شقق بمساحات ٨٠ - ١٠٧م٢
تسليم فوري في الذراع الغربي / حي نزال
احجز الان مع :
شركة المجموعة الاستثمارية للمشاريع التجارية والسياحية
هاتف : ٥٦٩٤٨١١ - ٥٦٩٤٨١٣ فاكس ٥٦٩٤٨١٢

للبيع
مكتب مؤثث كامل مع خطين هاتف
في موقع مميز في الصويفية
يصلح لكافة الاعمال.
للاستفسار من الساعة ٩ صباحا حتى ٣ ظهرا هاتف ٥٨٥٠٦٠١ خلوي ٥٨٠٧١٢

شقة للإيجار في عبدون
مساحتها ١٤٥م٢ مكونة من غرفتين نوم غرفة معيشة - صالون وسفرة - مطبخ - حمامين تدفئة مستقلة - خط تلفون - طابق ثاني
الموقع / عبدون - جهة السفارة البريطانية
هاتف / ٥٩٢٥١٢٥

للبيع
البنك العقاري العربي
جهاز أمناء الاستثمار. نيابة عن احد عملائه
عمارة تسوية وطابقين - كل طابق شقتين سكن كل شقة مساحتها ١٨٠ م٢ على أرض مساحتها دونم والعمارة مزودة بالتدفئة المركزية المستقلة لكل شقة خزان مطبخ وافتركم ومواقف سيارات ، التشطيب سوبر ديلوكس ، العمارة مؤجر منها التسوية وشقتين بمبلغ اجمالي ١٠٧٥٠ دينار وشقتين فارغتين ويوجد معها ترخيص بناء طابقين ٤ شقق .
السعر المطلوب ٢٥٥٠٠٠ دينار صافي غير قابل للتفاوض
عمارة في دير غبار
بتسهيلات بالدفع لمدة ١٥ سنة
5606246 - 5683321
079/71032

للبيع طابق فخم بموقع مميز
معروض للبيع طابق اول مساحته ٢٦٢ م٢ تشطيب ممتاز مع تدفئة ، مؤلف من ٤ نوم احداها ماستر ، صالة ضيوف وسفرة وجلوس منفصلة وبرندات ، ٣ حمامات ايطالية فخمة ، مطبخ واسع . العمارة ثلاثة طوابق وثلاثة شقق فقط على شارعين
الموقع : شارع مكة . تقاطع اشارة الكيلو باتجاه الدوار السادس او السابع اول شارع على اليمين ، مقابل السيرك
السعر النهائي ٧٦٠٠٠ دينار
للمراجعة هاتف / ٥٥٣٢٥٨١ خلوي ٢٤٧٠٦ / ٠٧٩

مزرعة للبيع
مساحتها ٣ دونمات في غريسا/الزرقاء مشبكة ومشجرة بالزيتون واللوزيات وفيها غرفة حارس وخزان ماء اسمنتي بسعر ٥٠٠ر٥ دينار.
المراجعة مكتب خالد بادي الغويري الزرقاء
ت ٠٩/٩٨٣٧٥٩ خلوي ٠٧٩/٥٣٥١٨٥

شقة مفروشة للايجار
شارع المدينة المنورة في موقع مميز ومشرف على دوار اليوبيل (الواحة) مكونة من ٣ نوم احداها ماستر وصالون وسفره وغرفة جلوس ٢ حمامات برندتين تلفون تدفئة مركزية. ستالايت، مصعد، انتركم، طابق ثاني
للاستفسار هاتف ٥٨٢٢٣٤٨

قطعة ارض وشقة للبيع
* قطعة أرض في ماركا عمشا ١١٢٠م سكن ج خاص بمكتب مبادلتها بفيلا في خدمات الغربية ، السعر ١٢٠ الف الفة
* شقة في الرابية طابق أول مسطح البناء ١٦٠م مكونة من ٣ نوم ٣ حمام صالون وفيها تدفئة مركزية مطلوب قطعة ارض وشقة مطلوب فيلا في تلاع العلي او الجبيهة
الباري العقاري ٥٨٦٢٥١١ / ٥٢٩٠٢٢ / ٠٧٩ ٩٦١٩٩٩٦

وحدات انشائية + قطعة ارض للبيع
قرب المدينة الصناعية سحاب سكن ب
المراجعة مع المالك ت ٠٧٩/٥٣١١٤٩

عقارات

ارض تجارية استثمارية للبيع
ذات موقع مميز على شارع وادي صقرة وشارع رئاسة الوزراء تصلح لاقامة بنك او مستشفى او فندق أو مجمع عيادات طبية ، المساحة ٣٥٠٠م والسعر مغري
المراجعة : مع المالك مباشرة / ت ٢٧٦٦١ / ٠٧٩

شقق فاخره للبيع
الموقع: ام السماق جنوب غرب مجمع جبر بـ ٥٠٠ متر، ٣ غرف نوم وغرفة خادمة و٣ حمامات مطبخ واسع وصالونات رخام ايطالي ديكورات جبصين وخدمات مستقلة كراج مسقوف لكل شقة، الاسعار منافسة المساحة حسب الكوشان ١٨٣ متر التسليم والتطويب فورا.
المراجعة مع مكتب المهندس صلاح الدين ابو دية بيادر وادي السير فوق بنك الاردن والخليج
هاتف ٥٨٦٥٤٦٩ خلوي ٠٧٩/٤٧٦١٠

شقق للبيع — الشهم للمشاريع الاسكانية
* يوجد لدينا شقق مساحة ١٦٨م ط١+ ط٢ سوبر ديلوكس جاهزة للتسليم
* شقق في الجاردنز مساحة ٣١٢م ديلوكس +١٨٤+ ١٧٦ التسليم في ١٥/١٠/٩٨
(رخام ايطالي - مصعد - تدفئة مستقلة - بئر ماء - كراج - غرفة خزين)
ت ٥٥١١١٨٢ * ٥٥١٦٥٢٩ خلوي ٠٧٩/٥٨٠٧٨٨

شقق للبيع
* يتوفر شقق فارغة للايجار للعرسان في عمان الغربية بأسعار تبدأ من ١٠٠ د
* يتوفر شقق فارغة للعائلات بمساحات واسعة بكافة المناطق ابتداء من ١٥٠ د
* يتوفر ستوديوهات للطلبة والطالبات بأسعار تبدأ من ٥٠ دينار
* يتوفر شقق مفروشة في كافة المناطق وبأسعار مناسبة
١ شقق فارغة ومفروشة للايجار ٥٥٢٩١٠٣
مطلوب سوبر ماركت للعرسان والطلبة
مؤسسة الدنيا العربي - الجاردنز - مقابل جبري المركزي عمارة مرام سنتر ط ٢ مكتب ١٠١

شقق ديلوكس للبيع
٣ نوم واحدة منها ماستر، ٣ حمامات، صالون سفرة معيشة مستقلة، غرفة خزين، كراج سيارة
الاسعار : ٣٦ الف دينار شاملة الرسوم
الموقع : تلاع العلي - شارع المدينة المنورة
هاتف / ٤٦٤١٣٧٨ - ٥٣٩٣١٧ / ٠٧٩

للبيع شقق حديثة البناء والتسليم فورا
للمراجعة ٥٦٠٥٦٩٤
* تملك شقة ٢٠٠م٢ في الجاردنز بداعي السفر
* تملك شقة ١٨٠م٢ خلف مجمع دعسان ط ١
* تملك شقة أرضية مع حديقة ١٣٠م٢ في الجاردنز
* تملك روف بتلاع العلي ٤٠م٢ مع امكانية التبديل بقطعة أرض

شقه ديلوكس في الشميساني للبيع
ذات اطلاله جميله وتشطيبات ديلوكس وخدمات كاملة جاهزة للتسليم ، المساحة الصافية ١٥٠م٢ ، عدا الخدمات مكونه من ٣ غرف نوم أحدها ماستر وصالون معيشه مع طعام وصالون ضيوف مستقل وبلكونه
السعر ٣٣ الف شاملة الرسوم
للمهتمين هاتف ٤٦٥٤١٠٦

للبيع اراضي بأسعار مناسبة
عبدون: ١٢٠٠ م٢ سكن ب شارعين تصلح لبناء فيلا او عمارة — الدوار الثالث ٧٥٢ م٢ مكاتب ضمن سكن ج ٤٥ الف دينار صافي
الفريس: ١٠٦٠ م٢ سكن ب ٦٠ د/م٢ — الجبيهة ١٧ دونم قرب راهبات الوردية ١٧ الف دينار للدونم قولدك
للمراجعة مكتب ذات العماد هاتف ٥٨٧٩٠١٤ خلوي ٠٧٩/٥٤٠٩٦٥

مطلوب للشراء فورا ومن المالك
* عمارة استثمارية على ان لا يقل دخلها عن ١٠٪ - ١١٪
* فيلا في مناطق عمان الغربية بسعر مناسب جداً
* مطلوب عمارة تجارية في مناطق عمان الشرقية مقابل المبادلة بارض
للمهتمين الرجاء الاتصال مع مكتب سالم العقاري
هاتف ٥٠٥٧٦٢٢ عمان الرجاء عدم تدخل الوسطاء

للبيع شقق فاخرة مفروشة او الايجار
مساحات مختلفة من ١٨٠ - ٤٠٠ م سوبر ديلوكس الجاردنز خلف مطعم السروات قرب المعهد المصرفي
07925047

للبيع
قطعة أرض تجارية على شارعين مسطح ٦٢٢م ، تبعد عن جامعة اليرموك كيلو واحد. شارع اربد ، مقابل العيادات الخارجية.
للمراجعة : ٠٢/٧١٠٣٤٤٥

شقة للبيع في جبل التاج
٣ غرف نوم + صالة + مطبخ + حمام
و جميع الخدمات متوفرة
السعر (١٤) ألف دينار قابل للتفاوض
للاستفسار ٤٧٧٨٩٢٤

للبيع بداعي السفر
معروض للبيع عمارة في سحاب مكونة من أربع مخازن +دور اول + دور ثاني + ملحق على الثالث واقعة على شارع تجاري واجهه حجر بمساحة اجمالية ٥٦٠ متر ومساحة الارض ٢٥٠ متر ، تشطيبات ديلوكس ، تدفئة مركزية ، والسعر مغري .
سحاب / الحي الغربي ٤٠٢١١١٧ مع المالك مباشرة

الدكتورة بهية العز

استشارية النسائية والتوليد وجراحة المنظار - علاج العقم

تعلن عن عودتها الى ارض الوطن وبدء استقبال المرضى كالمعتاد في عيادتها الكائنة في جبل الحسين/مجمع الشطي مقابل المدخل الرئيسي لمدرسة سكينة

فأهلا وسهلا

صباحا من ٩ - ١,٣٠ ومساء من ٣,٣٠ - ٧

الرأي

RA'I DAILY NEWSPAPER SUNDAY OCTOBER 11, 1998 NO. 10260 VOL. 28 AMMAN - JORDAN

العدد ١٠٢٦٠ - الأحد ٢٠ جمادى الآخرة ١٤١٩هـ - الموافق ١١ تشرين اول ١٩٩٨ - السنة الثامنة والعشرون - عمان - المملكة الاردنية الهاشمية.

عرض خاص

المطبخ الامريكي

مطبخ ألماني فريم بلوط مقاس ٣X٤

- جرانيت أردني سماكة ٣ سم
- مجلى ستيل ألماني بلاتكو
- شفاط تورنيو ايطالي

فقط ١٣٩٠ دينار

عمان - شارع وادي صقرة هاتف ٥/٤٦٤٤٣٠١ فاكس: ٤٦٤٤٣١٠

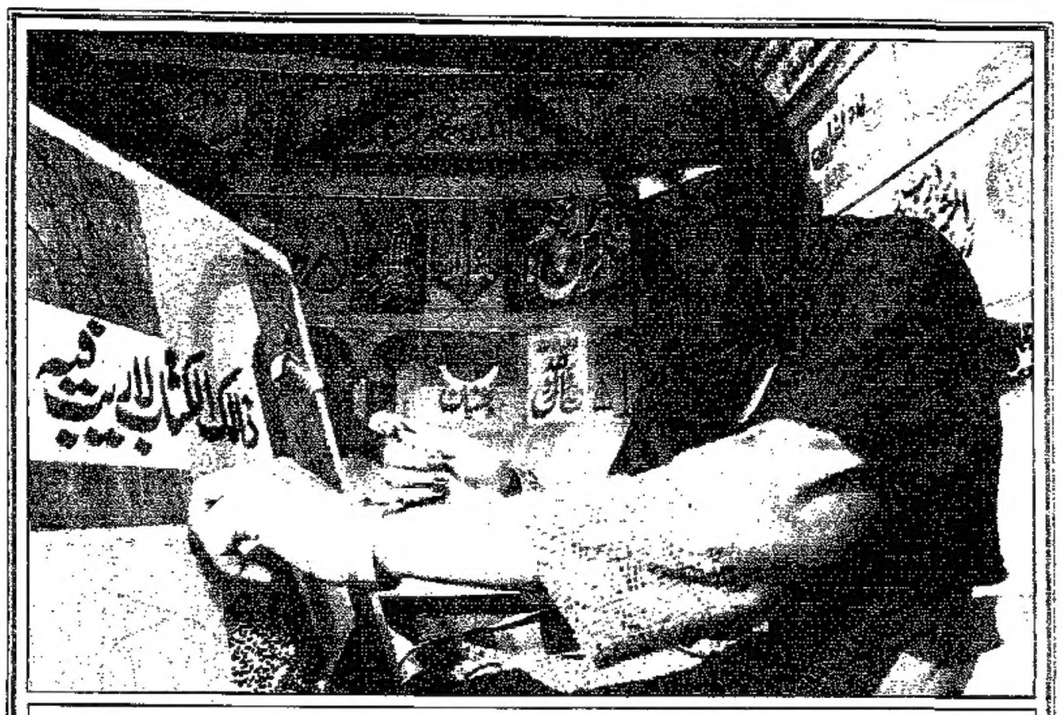

قتاة باكستانية طرزت ايات من القرآن الكريم خلال مهرجان الاعمال الفنية للمرأة في اسلام اباد وقد شاركت النساء في هذا المهرجان بعد يوم من اصدار قانون تطبيق الشريعة الاسلامية في باكستان. ا.ف.ب.

كل يوم

اخطر مما نتصور!!

● طارق مصاروه

لا نغبط هذه الحكومة وكل حكومة على المناصب التي انتهت اليها، فمشاكل بلدنا اكثر مما نتصور، فهي تراكم سنوات طويلة، تضاعف خلالها المشكل وانقسم كما تنقسم وتتضاعف الاميبا. والقول بان القرارات الحكومية الشفافة كافية لازالة المشاكل في الوقت الذي اخذت فيه الحكومة على عاتقها خلق فرص جديدة، وحوافز، ومشروعات مستقبلية هو قول لايخلو من البساطة.

مطلوب من جهاز الدولة الاداري ان يزيل المشكل وان يخلق الجديد المطلوب.. في الوقت الذي يعاني فيه من كل علل التخلف، والمحسوبية، والقعود، والنفاق.. وكل ما اتفقنا على تسميته بالمشكل في بلدنا!!

مطلوب من مجلسنا النيابي ان يكون ممثل الشعب وسلطته التشريعية والرقابية، لكن المجلس يتألف في معظمه من افراد.. وليس من احزاب، والفرد قد يعلق على مشروع قانون، وقد يلقي خطابا عرمرميا في جلسة الثقة بالحكومة او جلسة الموازنة، لكن الحزب وحده هو الذي يملك التصور المتكامل المدروس الذي يعبر عن نفسه بما هو اكبر من مجرد الخطاب!!

ومطلوب من احزابنا ان تكون ممثلة للاجماع الوطني، او لطبقات الشعب ومصالحها المختلفة، او للفكر الاردني العربي، لكن احزابنا ما تزال تطارد اشباح الخمسينات وتبحث عن ناصر جديد، او تنتظر اتحادا سوفياتيا جديدا «يعيد التوازن» الى القوى الاقليمية والدولية!! واحزابنا لا تملك ان تصدر صحيفة، او تستأجر مكتبا. فكيف تستطيع اذن ان تكون البنية القاعدية السياسية للبلد؟؟وكيف للدولة التي تنفق على البنية القاعدية للطرق، او للكهرباء او للماء مئات الملايين من الدنانير،هي لا تستطيع انفاق بضعة الاف من الدنانير على البنية القاعدية السياسية.

كما يمكن للبلديات ان تشكل محاور الحياة العامة، والتنمية، والثقافة والصمود الريفي في زمن المدن الكبيرة. وكلنا نعرف ان البلديات مفلسة ومديونة، ويديرها اناس في معظمهم ما تزال البلدية عندهم حراسة وكناسة.. وصف مخازن!!

ان تشكيل حكومة من عشرين او ثلاثين وزيرا لا يمكن ان يغير الصورة العامة، فالمطلوب هو تفعيل الجهاز الاداري والاحزاب، والمجلس النيابي والبلديات.. وكل شيء، ذلك ان تخلفنا مرعب.. رغم السيارات الفارهة واجهزة، الكمبيوتر والانترنت ومقالات الصحف التي تتبارى على صالة الكباريه اذ تتبارى الوان عارضات الازياء مع الفكر القومي الغاضب!!

حول العالم

ضحايا الفيضانات بايران

طهران - أ.ف.ب - ذكرت وكالة الانباء الايرانية الرسمية ان ١٣ شخصا على الاقل لقوا مصرعهم واصيب ثمانية اخرون بجروح خلال اليومين الاخيرين في فيضانات وانزلاقات تربة في شمال ايران قرب بحر قزوين.

واوضحت الوكالة ان اربعة اشخاص كانوا في سيارة في رضوان شهر، واربعة من متسلقي الجبال في منطقة ملفاك واربعة قرويين في غيل، مالك وأخر في امام زاده ابراهيم في محافظة غيلان، لقوا حتفهم في الفيضانات التي تضرب شمال ايران باكمله حاليا.

والحقت الامطار الغزيرة التي تسببت في الفضانات ايضا اضرارا بالبنى التحتية المطية وادت الي انهيار العديد من الجسور في مناطق روشيار وشاقت وفرمان وروفسار وقرى محافظة غيلان.

دجاج كلينتون - لوينسكي

بكين - رويترز - يطور مطعم بقن الطهو في عاصمة اقليمية بالصين طبقا عالميا هو دجاج كلينتون / لوينسكي المسلوق.

وقالت صحيفة تصدر في بكين امس ان قوائم الطعام في مطعم بمدينة تانينج عاصمة اقليم جوانجشي الجنوبي يقدم هذا الطبق المكون من التمر الاسود وقطع الدجاج المطهوة بالغلي على نار هادئة.

ولكن الصحيفة قالت ان الطباخ اقر بان طبقه يثير الكثير من التساؤلات ويجتذب القليل من الطلبات.

الغابات في اوروبا

بروكسل - بترا - افاد تقرير صادر عن المجلس الاوروبي من مقره في بروكسل ان الغابات في القارة الاوروبية مهددة بالزوال حسب الدراسات الجارية منذ بداية العقد الحالي.

وبناء على التقارير الواردة بهذا الخصوص فان كل شجرة من ثلاث معرضة للموت المحقق في السنوات القليلة القادمة في دول الإتحاد الاوروبي ودول اوروبا الشرقية.

وتبلغ نسبة المساحات المعرضة للزوال في مختلف انحاء اوروبا قد تتراوح من ٢٥ بالمائة الى ٣٩ بالمائة من مجمل المساحات التي تغطيها الغابات بغض النظر عن نوع الاشجار واعمارها.

ثعبان يهاجم امرأة

ميونيخ - بترا - هاجم ثعبان يبلغ طوله المترين امرأة في مدينة (ارلانغن) الالمانية بعضها عضة دامية في يدها ومن ثم محاولا خنقها بالالتفاف عليها حيث لم يتمكن خطيبها الذي يملك الثعبان من انقاذها.

وقالت صحيفة سود دوتشيه الالمانية انه لحسن حظ المرأة التي فوجئت بالهجوم ان الثعبان لم يتمكن من الالتفاف حول جسمها بل التف حول يدها.

وعندما هرع خطيب المرأة الذي يقتني الثعبان في بيته لنجدتها لم يفلح لمدة ثلاثين دقيقة في ازالة الثعبان عن يدها مما اضطره لاستدعاء رجال الدفاع المدني المختصين والذين قاموا بتخديره وازالته عن يد الخطية.

عقار لسرطان الدم

واشنطن - بترا - منحت وكالة الاغذية الامريكية مؤخرا موافقتها على استخدام عقار جديد اثنى عليه كثيرون من الاطباء لمعالجة انواع معينة من سرطان الدم وبدمي.

وقالت اذاعة صوت امريكا هذا العقار خضع للتجارب بهندسة الجينات لتنشيط الجينة التي تعطي خلايا الدم اشارة البدء بالانقسام والتكاثر.

ووجد الاطباء ان وجود كميات كبيرة من تلك الجينات لدى حوالي ٣٠ بالمئة من المصابات بمرض سرطان الدم يؤدي الى تكاثر الخلايا بدون توقف.

مكافحة امراض القلب

واشنطن - بترا - اكدت دراسة اجراها مجموعة من الباحثين في جامعة بنسلفانيا الامريكية ونشرتها مجلة (نيو ميدسن) الامريكية ان فيتامين (اي) يوفر حصانة قوية ضد امراض القلب عن طريق الحد من تكون مواد كيماوية معينة في الجسم تقتل الخلايا او تعيق عملها.

واشارت الدراسة الى ان قلة الانسجة الناجمة عن تلك المواد يمكن ان يؤدي الى الاصابة بمجموعة من امراض القلب والشرايين وفي مقدمتها تصلب شرايين القلب.

وكان الاطباء الامريكيون قد المحوا الى احتمال وجود علاقة بين هذا الفيتامين وتجنب الاصابة بتصلب شرايين القلب.

جراحة لطفلة في الخامسة لنقل خمسة أعضاء

ستوكهولم - رويترز - اجريت لطفلة في الخامسة من العمر جراحة لنقل خمسة اعضاء مرة واحدة في عملية نادرة وقال طبيبها انها في حالة حرجة لكنها مستقرة.

وخلال الجراحة التي استغرقت عشر ساعات واجريت في مستشفى جوتنبورج اوستراً بالسويد تم نقل كبد ومعدة واثني عشر وبنكرياس وامعاء دقيقة.

وصرح الجراح مايكل اروسون «٤٢ عاما» الذي اجرى الجراحة لرويترز «انها فتاة صغيرة مريضة للغاية».

واضاف ان الفتاة اصيبت باسهال نادر لا يمكن لانسان ان يحصل فيه على اي نوع من الاطعمة.

وقال انه دون نقل هذه الاعضاء ربما كانت ستعيش اقل من عام. لكن بعد اجراء هذه الجراحة فان فرصتها تصل الى ٥٠ في المئة لأن تعيش خمس سنوات اخرى.

واضاف «حسب معلوماتي فهذه هي المرة الاولى التي تجري فيها جراحة لنقل خمسة اعضاء في اوروبا».

وقال ان الفتاة ستكون في حالة حرجة لعدة اسابيع بعد هذه الجراحة المعقدة. وتلقت الطفلة اعضاء من متبرع في اوروبا بعد ان ظلت على قائمة انتظار لمدة ستة اشهر.

واضاف ان اعضاء نقلت من المتبرع وزرعت كقطعة واحدة متكاملة.

مساعدة المقعدات بالسن والمصابات بالعقم على الانجاب

واشنطن - رويترز - فاجأ خبير خصوبة زملاءه بتجربته التي اعلنها والتي تشمل مزج اجزاء من بويضات امرأتين...

والهدف من تجربته مساعدة النساء الكبيرات في السن والنساء المصابات بالعقم على العمل باستخدام تكنولوجيا استنساخ رغم انه ليس استنساخا حقيقيا.

ويقول الطبيب جيمي جريفو مدير قسم الغدد الصماء بجامعة نيويورك انه قام بتجربته الطريقة الجديدة مع امرأتين.

وتستهدف التجربة تنشيط بويضات امرأة كبيرة في السن باستخدام «الغلاف الرقيق» لبويضة امرأة اصغر سنا.

واضاف متحدثا في اجتماع للجمعية الامريكية لطب الخصوبة يوم الخميس ان احدى المرأتين اللتين خضعتا للتجربة لم تحمل اما الثانية فلم يختبرها بعد لمعرفة ما اذا كانت التجربة قد نجحت.

ومع تقدم المرأة في السن تتقدم البويضات ايضا في السن وتقل فرصها في الحمل ولكن العلماء يطمون بعد اي جزء في البويضة هو الذي يفقد حيويته . ويأمل جريفو ان يكون السيتوبزم على اجسام التي تساعد الخلية على البقاء حية .

ولكن نواة البويضة ونواة الحيوان المنوي هما اللتان تحتويان على جميع الشفرات الوراثية التي تنقل جميع العناصر المكونة للجنين . وقال جريفو لرويترز في يناير كانون الثاني انه يريد ان يأخذ بويضة غير مخصبة من امرأة صغيرة السن ويزيل النواة ثم يضع نواة بويضة امرأة اكبر مصابة بعقم ويضعها في البويضة السابقة ثم يخصبها بالسائل المنوي وبذلك تحصل المرأة الاكبر في السن على فرصة للانجاب .

واضاف «ولكن الطريق مازال طويلا امام تحقيق ذلك».

دفتر الشعر

وحشة العدم

وأحلم أنني أمضي
أعيد ملامحي الاولى
أطوف مدائن وقرى
أغازلها وأرسم سحر أطلالي
فافتح كوة الأحلام
وأسأل اين هم غابوا
فيسبقني زعيق الريح
يجرفني المدى والبوح
في إطلالة الالم
هنا كانوا
فيرتدّ الصدى كالبوح
يحكي وحشة العدم

شهلا الكيالي

اليوم في التاريخ

- ١٩١١ - زلزال يودي بحياة ٧٠٠ شخص في المكسيك.
- ١٩٤٧ - الولايات المتحدة تعلن في الامم المتحدة تأييدها تقسيم فلسطين.
- ١٩٧١ - وفاة نيكيتا خروتشوف الامين العام للحزب الشيوعي السوفياتي.
- ١٩٩١ - لجنة الدولة تقرر حل اجهزة الاستخبارات السوفياتية (كي.جي.بي).
- ١٩٩٦ - منح جائزة نوبل للسلام لشخصيتين تناضلان من اجل استقلال تيمور الشرقية هما الاسقف كارلوس فيليبي خيمينيس بيلو وجوزيه راموس هورتا الناطق باسم المقاومة في المنفى.

سجن شرطي برازيلي ٦٥ عاماً لقسوته

ساو باولو - رويترز - حكم على رجل شرطة سابق في البرازيل بالسجن ٦٥ عاما بعد ان ظهر في شريط فيديو وهو يضرب قائدي سيارات ويقتل راكبا بالرصاص.

وحوكم تسعة ضباط آخرين الضابط اوكتافيو لورينكو جاميرا عند احدى نقاط التفتيش في بلدة صغيرة وهو يصفع بوحشية قائدي السيارات ويضربهم على مؤخراتهم ويضرب رجلا على باطن قدميه .

وعرض الشريط على نطاق واسع في التلفزيون مما اثار صيحات غضب واستنكار والى اتصال مواطنين كثيرين بمحطات اذاعة وتلفزيون محلية للابلاغ عن وحشية الشرطة .

وتقول جماعات حقوق الانسان ان وحشية الشرطة امر واسع الانتشار في البرازيل ولكن نادرا ما يعاقب الضباط.

وحوكم جاميرا في محكمة مدنية في حي فقير عند أطراف مدينة ساو باولو حيث وقعت هذه الجرائم .

واعترف الشرطي السابق باطلاقه رصاصة ولكنه قال انا مقتنع بانها لم تصب احدا.

وطرد جاميرا من قوة الشرطة في الاونة الاخيرة وحكمت عليه محكمة عسكرية بالسجن ثلاث سنوات وثمانية اشهر بسبب اساءة استغلال سلطاته . ويقضي السجناء في البرازيل بوجه عام اكثر من ٣٠ عاما في السجن مهما كانت مدة الاحكام التي صدرت ضدهم.

منع القطط والحمام في مناجم ناميبيا

ويندهوك - (اف ب) - ذكرت صحف ناميبيا ان الشرطة منعت القطط والحمام الزاجل على مقربة من مناجم الماس في جنوب البلاد، بعد ان استخدم الحيوان والطير في تهريب الاحجار الكريمة.

ونقلت الصحف عن قائد الشرطة كلاركي ساكاي قوله ان سكان المناطق المنجمية وكذلك سكان مدينة الكسندر باي الجنوب افريقية القريبة منعوا من تربية الحمام والاحتفاظ به.

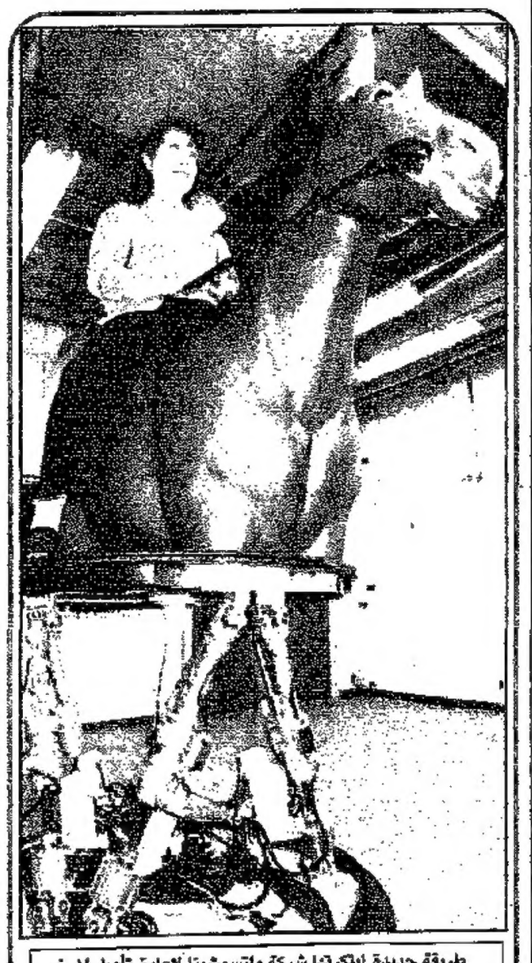

طريقة جديدة ابتكرتها شركة ماتسوشيتا لاعادة تأهيل المرضى الذين يعانون من الام الظهر وكعبرين للمسنين عن طريق هذا الحصان الذي يتحرك بواسطة ارجل كهربائية وهو في موضعه. ا.ف.ب.

حظر زراعة المحاصيل المعالجة بالهندسة الوراثية

لندن - رويترز - ذكرت صحيفة اندبندنت امس ان بريطانيا تفكر في وقف زراعة المحاصيل المعالجة بالهندسة الوراثية والتي تزرع لأسباب تجارية.

وقالت الصحيفة ان الحكومة استدعت رؤساء شركات التكنولوجيا الحيوية التي تتخذ من بريطانيا مقرا لها ومن بينها شركة مونسانتو الامريكية العملاقة لاجراء محادثات بشأن قانون اختياري يمكن ان يؤجل زراعة تلك المحاصيل حتى عام ٢٠٠٢.

واضافت ان توصيات الاجتماع ستمرر الى وزير البيئة ميشيل ميتشر ووزير الاغذية جيف روكر اللذين سيقرران ما يجب عمله.

مسابقات اجمع واربح

سيارات سوزوكي ماروتي

مقدمة من : الشركة التجارية المتحدة

عمان، شارع مكة ٥٥٣٥١٨٢/٣ - شارع الجمعية ٦٣٩٣

اربد ٢٥٠٦٩٧ - الكرك ٢٥٢١٤٢ - المفرق ٦٣٤٩٢٠٢ - محطة الحسين

SUZUKI

MARUTI

هدايا الرأي

لقراء الرأي الاسبوعي في المحافظات

* سيارة لقراء الرأي الاسبوعي في محافظتي اربد وعجلون
* سيارة لقراء الرأي الاسبوعي في محافظتي الزرقاء والبلقاء
* سيارة لقراء الرأي الاسبوعي في محافظتي الطفيلة ومادبا
* سيارة لقراء الرأي الاسبوعي في محافظات الكرك، العقبة، ماركا، عمان

التفاصيل في الرأي الاسبوعي للمحافظات

الرأي - يومية عربية سياسية - تصدر عن المؤسسة الصحفية الاردنية

رئيس مجلس الإدارة	المدير العام	رئيس التحرير المسؤول	نائب المدير العام	رئيس التحرير
عبد السلام الطراونة	محمد العمد	سليمان القضاة	نادر الحوراني	عبد الوهاب زغيلات

هاتف: ٥٦٦٧١٧١ (قفز آلي) ٥٦٠٧١٦١ (قفز آلي) فاكس: ٥٦٨٤٣٦٦ الادارة ٥٦٦١٧٤٢ التحرير ٥٦٠٧٣٠٩ الاعلانات

Tel: 5667171 (قفز آلي) 5607161 (قفز آلي)
Fax: (Mangt.) 5684366 الادارة
Fax: (Edit.) 5661742 التحرير
Fax: (Adv.) 5607309 الاعلانات

العنوان: طريق الجامعة الأردنية ص.ب ٦٧١٠ عمان ١١١١٨

Al Rai On Line
http://www.mosasse.com/alrai/